



Relato Integrado 2023

Bem-vindo!

Relatório de Gestão do exercício de 2023 apresentado aos órgãos de controle interno e externo como prestação de contas anual que esta Unidade está obrigada nos termos do art. 70 da Constituição Federal, elaborado de acordo com as disposições da IN TCU nº 84/2020, da DN TCU nº 187/2020.

O objetivo deste relatório é permitir à sociedade compreender a atuação do **Conselho Regional de Medicina Veterinária do Estado do Amapá - CRMV-AP** e de que forma o órgão cumpre o seu dever em conjunto com o Sistema CFMV/CRMVs, no controle ético e técnico-profissional, o que lhe confere a dimensão de seu compromisso social com a sociedade e segurança, confiança e respeito em sua relação com os profissionais no exercício de suas funções.

A atuação eficaz do CRMV-AP protege a sociedade de maus profissionais, de modo a assegurar à população atendimento responsável e de qualidade.

Nesse sentido, o CRMV-AP busca promover em todo Estado do Amapá ações voltadas ao registro, à normatização, à fiscalização, ao julgamento e à orientação dos profissionais.

Caso deseje comentar algo, esclarecer dúvidas ou fazer uma sugestão ao nosso relatório, não hesite em entrar em contato conosco por meio do e-mail administrativo@crmvap.org.br. Desejamos evoluir de forma constante.

Boa leitura!

Relato
Integrado 2023

Sumário

Mensagem da Presidente.....	5
Visão Geral Organizacional.....	6
Mapa Estratégico.....	14
Governança.....	19
Resultados da Gestão.....	24
Demonstrações contábeis.....	33
Outras informações relevantes.....	58
Anexos e apêndices.....	60

LISTA DE ABREVIações E SIGLAS

AI – Auto de Infração

CESA – Comitê Estadual de Sanidade Avícola
CFMV – Conselho Federal de
Medicina Veterinária

CLT – Consolidação de Leis Trabalhistas.

CRMV-AP – Conselho Regional de Medicina Veterinária do Estado do Amapá

CFMV – Conselho Federal de Medicina Veterinária

CTC – Comissão de Tomada de Contas

DE – Diretoria Executiva PF – Pessoa Física

PJ – Pessoa Jurídica

TCU – Tribunal de Contas da União

TF – Termo de Fiscalização

PCCS – Plano de Cargos Carreiras e Salários

Mensagem da Presidente

Foi um ano de muitos desafios, mas também de grandes conquistas. Nossa gestão é participativa, integrada, com valorização dos nossos colaboradores e de aproximação com os profissionais.

Trabalhamos pela união das classes, dos órgãos competentes e instituições de ensino, para que assim possamos fortalecer e mostrar a toda a sociedade a nossa importância.

Nós somos os profissionais competentes a essa função, pois esta é a visão de SAÚDE ÚNICA onde atuamos nas três saúdes: ANIMAL, HUMANA E AMBIENTAL.

Reafirmamos o nome da chapa do certame: “Compromisso e responsabilidade” e assim vamos seguindo em busca da valorização das classes da Medicina Veterinária e da Zootecnia, agindo de maneira imparcial para atendimento das demandas apresentadas a gestão.

Méd. Vet. Rackel Barroso
Presidente CRMV-AP



**Relato
Integrado 2023**

VISÃO GERAL ORGANIZACIONAL

**Relato
Integrado 2023**

**CONSELHO REGIONAL DE MEDICINA
VETERINÁRIA DO ESTADO DO AMAPÁ - CRMVAP**
CNPJ:07.217.693/0001-18

ENDEREÇO: AVENIDA FAB, 1070 – SALA 110 - EDIFÍCIO: MACAPÁ OFFICE CENTER,
BAIRRO: CENTRAL

NATUREZA JURÍDICA: AUTARQUIA
FEDERAL

CÓDIGO CNAE: 94.12-0-99

E-MAIL: administrativo@crmvap.org.br

SITE: <https://www.crmvap.org.br/>

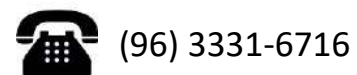
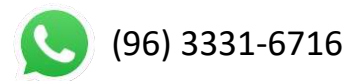
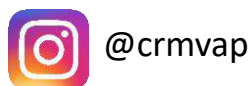

**Relato
Integrado 2023**

QUEM SOMOS?

O CRMV-AP, Autarquia Federal, com atuação no âmbito da fiscalização do exercício da profissão, foi criado através da Lei nº 5.517 de 23 e outubro de 1968, combinado com o Resolução CFMV nº 784 de 10/12/2004. Desde a sua criação em dezembro de 2004, a valorização da profissão de Médico Veterinário e Zootecnista é uma das principais bandeiras levantadas pela Gestão 2022-2025. Em 2023, o número de inscritos atuantes é de 195 profissionais e 140 estabelecimentos. Sendo assim, para cumprir com seus objetivos institucionais, contou com 4 empregados de cargo efetivo 03 empregados exercendo a função de cargos comissionados, bem como o apoio administrativo dos membros da diretoria.

MISSÃO

Fiscalizar o exercício das profissões de Medicina Veterinária e Zootecnia, contribuindo para o bem-estar da sociedade, sempre primando pela ética e qualidade na prestação de serviço.

VISÃO

Ser reconhecido como referência na orientação e na fiscalização em busca da melhoria e valorização da Medicina Veterinária e Zootecnia em benefício da sociedade.

VALORES

- ✓ Transparência
- ✓ Compromisso
- ✓ Responsabilidade
- ✓ Impessoalidade
- ✓ Ética
- ✓ Eficiência

**Relato
Integrado 2023**

COMISSÕES

Comissão de Responsabilidade Técnica

Tem como finalidade propor diretrizes para regulamentação da responsabilidade técnica, revisar e propor a atualização e harmonização das normas sobre o tema, apresentar posicionamento técnico, analisar as demandas e necessidades do CRMV e desempenhar demais atribuições designadas pela Presidente do Regional.

Membros: Méd. Vet. Nayana Moraes de Sena (Presidente) - CRMV/AP nº 100
Méd. Vet. Ariana Nascimento de Almeida - CRMV/AP nº 097
Méd. Vet. Bruno de Cássio Veloso de Barros - CRMV/AP nº 176
Méd. Vet. Suely Renata Gaya Avelar - CRMV/AP nº 101

Comissão Estadual de Bem Estar Animal

Tem a finalidade de analisar, orientar, reformular e encaminhar estudos e propostas para execução, após deliberação da Presidente e todas as ações relativas às questões do controle e bem-estar da população animal.

Membros: Méd. Vet. Bruna Viana S. de Abreu (Presidente) - CRMV/AP Nº 102;
Méd. Vet. Bruno de Cassio Veloso de Barros - CRMV/AP Nº 016;
Méd. Vet. Higo Gregório Silva Favacho- CRMV/AP Nº 103

Comissão de Saúde Pública

Assessorar tecnicamente o CRMV-AP âmbito de sua competência normativa, jurisdicional e administrativa, tendo como objetivo basilar, a apreciação, o estudo e a oferta de trabalhos conclusivos pertinentes a atividade profissional específica, para a qual foi constituída.

Membros: Méd. Vet. Patrícia A. Viégas (Presidente) - CRMV/AP Nº 105;
Méd. Vet. Ivan Ramos do Nascimento - CRMV/AP Nº 033;
Méd. Vet. Isaias Correa Pereira - CRMV/AP Nº 012.

Comissão Estadual de Ensino da Medicina Veterinária

Tem a finalidade de analisar, orientar, reformular e encaminhar estudos e propostas para execução, após deliberação da Presidente e todas as ações relativas ao ensino da Medicina Veterinária e Zootecnia.

Membros: Méd. Vet. Caroline Pessoa da Silva (Presidente) - CRMV/AP Nº 195;
Méd. Vet. Higo Gregório Silva Favacho - CRMV/AP Nº 103;
Méd. Vet. Luiz Alberto Sabioni- CRMV/AP Nº 012.

**Relato
Integrado 2023**

Comissão de Animais Silvestres

Analisar, orientar, reformular e encaminhar estudos e propostas para execução, após deliberação da Presidência, de ações relativas ao manejo dos Animais Silvestres.

Membros: Méd. Vet. Jamile da Costa Araújo (Presidente) - CRMV/AP nº 136;
Méd. Vet. Marina Bezerra Macedo - CRMV/AP nº 179;
Méd. Vet. Luiz Alberto Sabione - CRMV/AP nº 120.

Comissão de Produção Animal

Tem como finalidade analisar, orientar, reformular e encaminhar estudos e propostas para execução após a deliberação da Presidência e todas as ações relativas às questões de Produção Animal.

Membros: Zotec. Felipe Brener Bezerra de Oliveira (Presidente) - CRMV/AP nº 196 ZP
Zotec. Renata das Graças Barbosa Marinho - CRMV/AP nº 008 ZP
Zotec. Eduardo Luiz Heinzen - CRMV/AP nº 012 ZP
Zotec. Flazita Silva da Costa - CRMV/AP nº 018 ZP

Comissão de Pequenos Animais

Tem como finalidade analisar, orientar, reformular e encaminhar estudos e propostas para execução, após a deliberação da Presidência e todas as ações relativas às questões de Pequenos Animais.









Membros: Méd. Vet. Luciane Cristina Menegolo (Presidente) - CRMV/AP nº 115 VP;
Méd. Vet. Richarde Augusto Pereira Rodrigues - CRMV/AP nº 189 VP;
Méd. Vet. Murilo Moura Ferreira - CRMV/AP nº 219 VP;
Méd. Vet. Moara Rocha Costa - CRMV/AP nº 202 VP;
Méd. Vet. Fabiana Pereira da Silva - CRMV/AP nº 057 VP;
Méd. Vet. Lauro Barbosa Lima Maciel - CRMV/AP nº 068 VP.

Comissão de Defesa Animal

Tem como finalidade analisar, orientar, reformular e encaminhar estudos e propostas para execução, após a deliberação da Presidência e todas as ações relativas à defesa dos animais.

Membros: Méd. Vet. Kelly da Silva Gonçalves (Presidente) - CRMV/AP nº 128;
Méd. Vet. Rafaela Nunes Ferreira - CRMV/AP nº 091;
Zotec. Higor de Azevedo Pedreira - CRMV/AP nº 013.

MODELO DE PRESTAÇÃO DE SERVIÇOS CRMV/AP

 <p>Parceiros Chaves</p> <ul style="list-style-type: none"> ◆ Sociedade ◆ Registrados ◆ Instituições de Ensino ◆ Regionais ◆ Governo 	 <p>Atividades Chave</p> <ul style="list-style-type: none"> ◆ <u>Governança</u>: estratégia, liderança, transparência e prestação de contas ◆ <u>Finalísticas</u>: normatização, registro, orientação, fiscalização e julgamento ◆ <u>Gestão</u>: finanças, administrativo, tecnologia da informação e comunicação, pessoas e relações institucionais ◆ <u>Monitoramento e melhoria</u>: inovação, controle interno, risco e conformidade 	 <p>Proposta de Valor</p> <ul style="list-style-type: none"> ◆ Velar pelo registro de profissionais e empresas ◆ Zelar pela preservação da ética e a habilitação técnica adequada para o exercício profissional ◆ Fiscalizar, defender e disciplinar o exercício da atividade profissional ◆ Resguardar o interesse público ◆ Focar o propósito da organização em resultados para cidadãos e usuários dos serviços 	 <p>Relacionamento com Clientes</p> <ul style="list-style-type: none"> ◆ Orientação e Suporte ◆ Serviços Digitais ◆ Pesquisa de Satisfação ◆ Pesquisa de Percepção ◆ Ouvidoria 	 <p>Segmento de Clientes</p> <ul style="list-style-type: none"> ◆ Sociedade ◆ Registrados ◆ Instituições de Ensino 
 <p>Estrutura de Custos</p> <ul style="list-style-type: none"> ◆ Pessoal ◆ Material de Consumo ◆ Serviços de Terceiros ◆ Investimentos 	 <p>Fontes de Receita</p> <ul style="list-style-type: none"> ◆ Anuidade ◆ Taxa de Serviços ◆ Multa por Infração ◆ Receita de Aplicações Financeiras 			

SWOT

Ambiente Interno		Ambiente externo	
Pontos fortes	Pontos fracos	Oportunidades	Ameaças
Agente de fiscalização efetivo	Dificuldade em realizar compras		
Veículo próprio	Falta de manutenção dos equipamentos de informática	Parcerias com Órgãos que trabalham diretamente ou indiretamente com a Medicina Veterinária e a Zootecnia	
Sector de cobrança implementado e atuante	Ausência de equipe exclusiva para o setor de compras	Lei Estadual 2481/2020 que proíbe a venda de animais em pets shops, casas agropecuárias e estabelecimentos afins	
Sistema informatizado de tramitação de processo (SUAP) e de cadastramento de registros de Pessoa Física e Jurídica (Siscad Web)	Valor da diária baixo para os empregados, que não cobre os custos de viagem atualmente		
Processos de registro de pessoa física e jurídica alimentados pelos próprios requerentes pelo Siscad Web	Falta de chips de telefonia móvel		
Capacitação dos setores realizadas pelo CFMV			
Sistema informatizado (INOFISC) para emissão de documentos oriundos das fiscalizações	Falta de plano de cargos e salários para os funcionários	Novos cursos de medicina veterinária na Faculdade Anhanguera, no Instituto Federal do Amapá – IFAP e de zootecnia na UEAP e UNAMA	Poucos estabelecimentos de atividades ambulatoriais e clínicos no Estado do Amapá
Concurso em vigência para futuras nomeações de agente administrativo e de fiscalização			

PROPOSTA DE VALOR CRMV/AP

Proposição de Valor		Segmento de Clientes	
<p>Produtos & Serviços Online</p> <ul style="list-style-type: none"> ◆ Atualização cadastral ◆ Emissão de boletos ◆ Consultas Profissionais ◆ Responsabilidade Técnica ◆ Certidão Negativa de Débitos ◆ Certidão de Regularidade Profissional ◆ Portal da Transparência ◆ Ouvidoria ◆ Registro <p>Produtos & Serviços Presenciais</p> <ul style="list-style-type: none"> ◆ Orientação profissional ◆ Atendimento a Sociedade ◆ Atenção ao Registrado ◆ Fiscalização ◆ Julgamento ◆ Normatização 	<p>Criadores de Ganhos</p> <ul style="list-style-type: none"> ◆ Facilidade de acesso ◆ Agilidade no atendimento ◆ Maior interação ◆ Sentimento de pertença ◆ Serviços online ◆ Ampliação do networking ◆ Interesses representados ◆ Atualização profissional 	<p>Ganhos</p> <ul style="list-style-type: none"> ◆ Ter percepção de valor enquanto registrado ◆ Constatar legitimidade e transparência na gestão ◆ Acessar serviços na forma online e presencial ◆ Participar de eventos ◆ Ter canais de atendimento 	<p>Trabalho a ser Feitos</p> <ul style="list-style-type: none"> ◆ Perceber foco no desenvolvimento das atividades finalísticas: normatizar, registrar, orientar, fiscalizar e julgar ◆ Ser atendido rapidamente nas demandas sob a forma online e/ou presencial ◆ Acessar informações precisas, atualizadas e disponíveis em plataforma online ◆ Participar de eventos que promovam, dentre outras coisas, a atualização profissional ◆ Ter a garantia de que a gestão atende aos princípios da legalidade, transparência, eficiência e probidade.
	<p>Aliviadores de Dores</p> <ul style="list-style-type: none"> ◆ Desenvolver ações de comunicação ◆ Intensificar o uso de redes sociais ◆ Disponibilizar site que tenha usabilidade e conteúdo, além de ser interativo e responsivo 	<p>Dores</p> <ul style="list-style-type: none"> ◆ Processos burocráticos ◆ Atendimento das demandas ◆ Falta de transparência ◆ Ausência de percepção de valor nos serviços ◆ Baixa relação custo-benefício do valor da anuidade 	

MAPA ESTRATÉGICO

**Relato
Integrado 2023**

MAPA ESTRATÉGICO

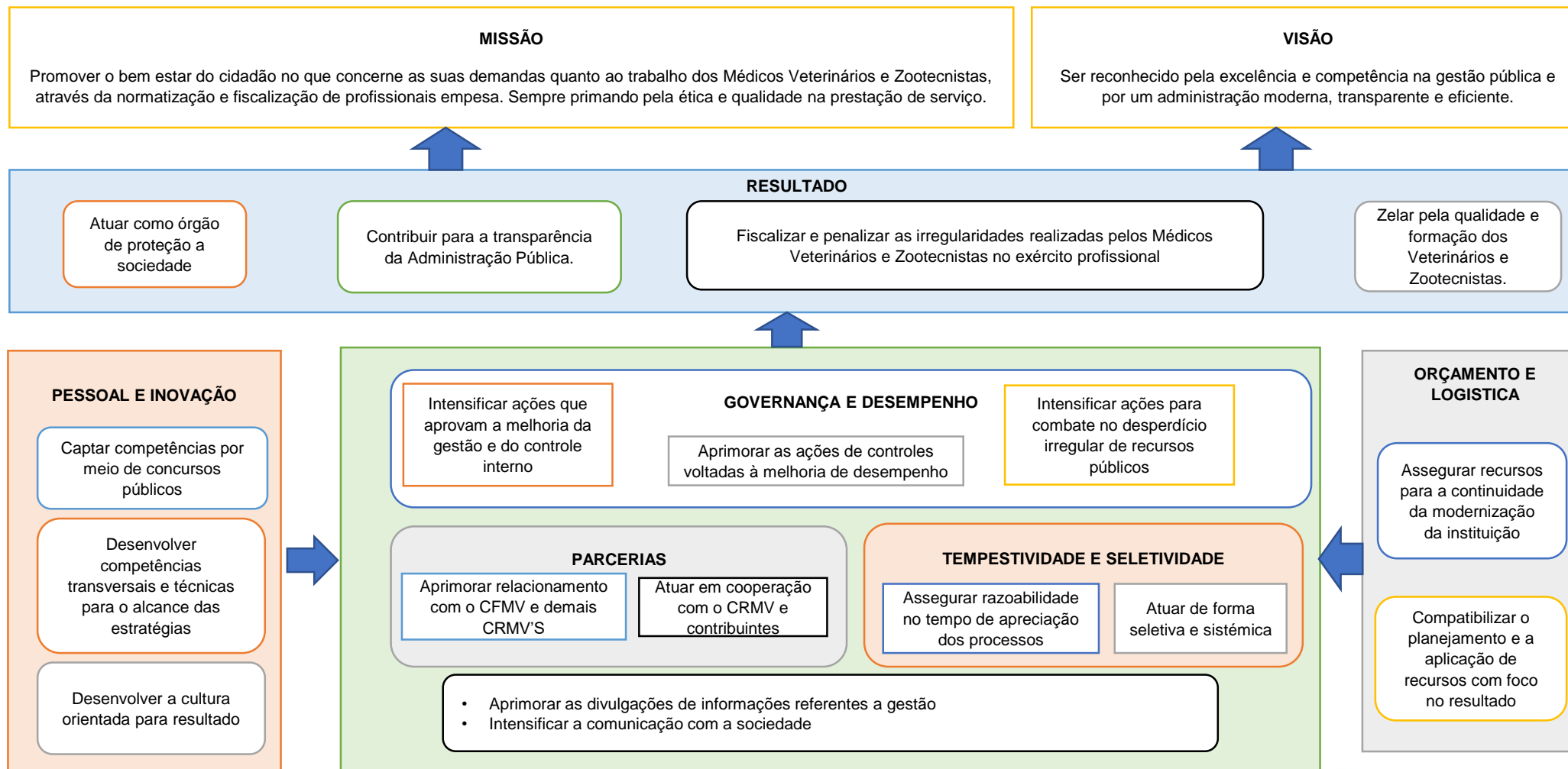

**Relato
Integrado 2023**

Principais canais de comunicação com a sociedade

Publicidade

- Ampliar a relação com a Sociedade, Governo, Estudantes e Inscritos tendo como base os projetos de publicidade institucional
- Desenvolver ações de comunicação que sejam autênticas e promovam a conectividade com as partes interessadas

Portal da Transparência

- Atender na plenitude a Lei de Acesso à Informação (LAI), Lei 12.527/2011
- A informação deve ser pública e aberta a todos
- Assegurar o direito fundamental de acesso à informação
- Observância da publicidade como preceito geral e do sigilo como exceção

Site

- Conteúdo
- Interatividade
- Responsividade
- Usabilidade

Redes Sociais

- Facebook
- WhatsApp
- Instagram

Sociedade



Registrado



Instituições de Ensino



O CRMVAP, a partir do seu Plano Estratégico, tem buscado aprimorar o Sistema de Governança e Gestão com vistas a aperfeiçoar os mecanismos de liderança, estratégia e controle postos em prática para avaliar, direcionar e monitorar a gestão com vistas à condução de políticas institucionais e à prestação de serviços de interesse da Sociedade e dos Registrados

Relato Integrado 2023

ESTRUTURA ORGANIZACIONAL

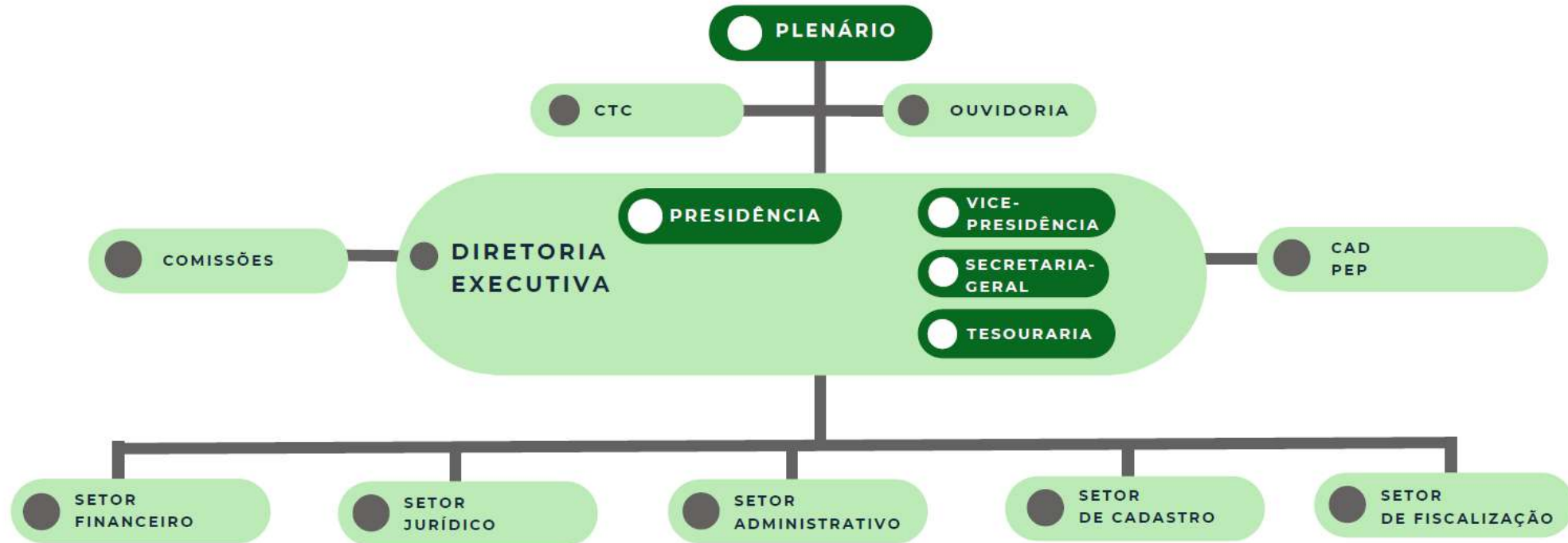

**Relato
Integrado 2023**

QTD	FUNÇÃO	ESCOLARIDADE	CARGO	SALÁRIO
02	Agente de Fiscalização	Nível Médio	Servidor Efetivo	R\$ 2.180,00
02	Agente Administrativo	Nível Médio	Servidor Efetivo	R\$ 2.180,00
01	Assessor Contábil	Superior	Cargo Comissionado	R\$ 2.180,00
01	Assessor Jurídico	Superior	Cargo Comissionado	R\$ 2.180,00
01	Assessor da Presidência	Superior	Cargo Comissionado	R\$ 2.180,00

GESTÃO DE PESSOAS

**Relato
Integrado 2023**

GOVERNANÇA

**Relato
Integrado 2023**

Diretoria do Conselho Regional de Medicina Veterinária do Estado do Amapá – CRMV-AP

Presidente



Méd.Vet. Dra. Rackel Barroso
Formada pela UFRA, Especialista em Gestão em Saúde – Fiocruz, Mestre em Ciência da Saúde – UNIFAP.

Vice-Presidente



Méd.Vet. Dra. Nayma Silva Picanço
Formada pela UFRA, Mestre em Ciência Animal, Especialista em saúde pública Fiocruz, Especialista em produção e saúde animal pela UFRA.

Tesoureira



Méd.Vet. Dra. Silvia Cristina Pedroso da Silva Magalhães
Formada UFRA, Doutora em ciência animal – UFRA, Especialista em gestão da vigilância sanitária pelo Hospital Sírio Libanês, em higiene e inspeção de produtos de origem animal e vigilância Sanitária pela UCB, e em processamento e controle de qualidade de carne, leite e ovos pela UFRA. Especialista em Oncologista Veterinária de pequenos animais.

Secretária - Geral



Méd.Vet. Dra. Elizabeth Machado Barbosa
Mestre em medicina veterinária – UFPA, Doutora em ciência animal – UFPA, Professora adjunto II UNIFAP campus Mazagão.

Relato Integrado 2023

Apoio a Diretoria



Conselheiros Efetivos

- ✓ Adriano Benício Valadares
- ✓ Anderson Luiz Pinheiro Maia
- ✓ Camilo Pantoja Creão
- ✓ Maria Beatriz Gomes Mendes
- ✓ Paulo Sergio Rodrigues Santana
- ✓ Paulo Maurício Silva de Almeida

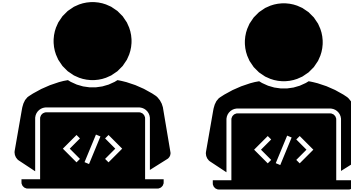

Conselheiros Suplentes

- ✓ Paulo de Tarso Santana Tavares
- ✓ Dennis Alberto Martins Ventura Magalhães.



Comissão de Tomadas de Contas - CTC

- ✓ Adriano Benício Valadares (Presidente)
- ✓ Camilo Pantoja Creão (Membro Efetivo)
- ✓ Maria Beatriz G. Mendes (Membro Efetivo)
- ✓ Anderson Luiz P. Maia (Membro Suplente)
- ✓ Paulo Sergio R. Santana (Membro Suplente)

Apoio ao Plenário



- ✓ Assessoria Jurídica
- ✓ Assessoria Administrativa

Relato Integrado 2023

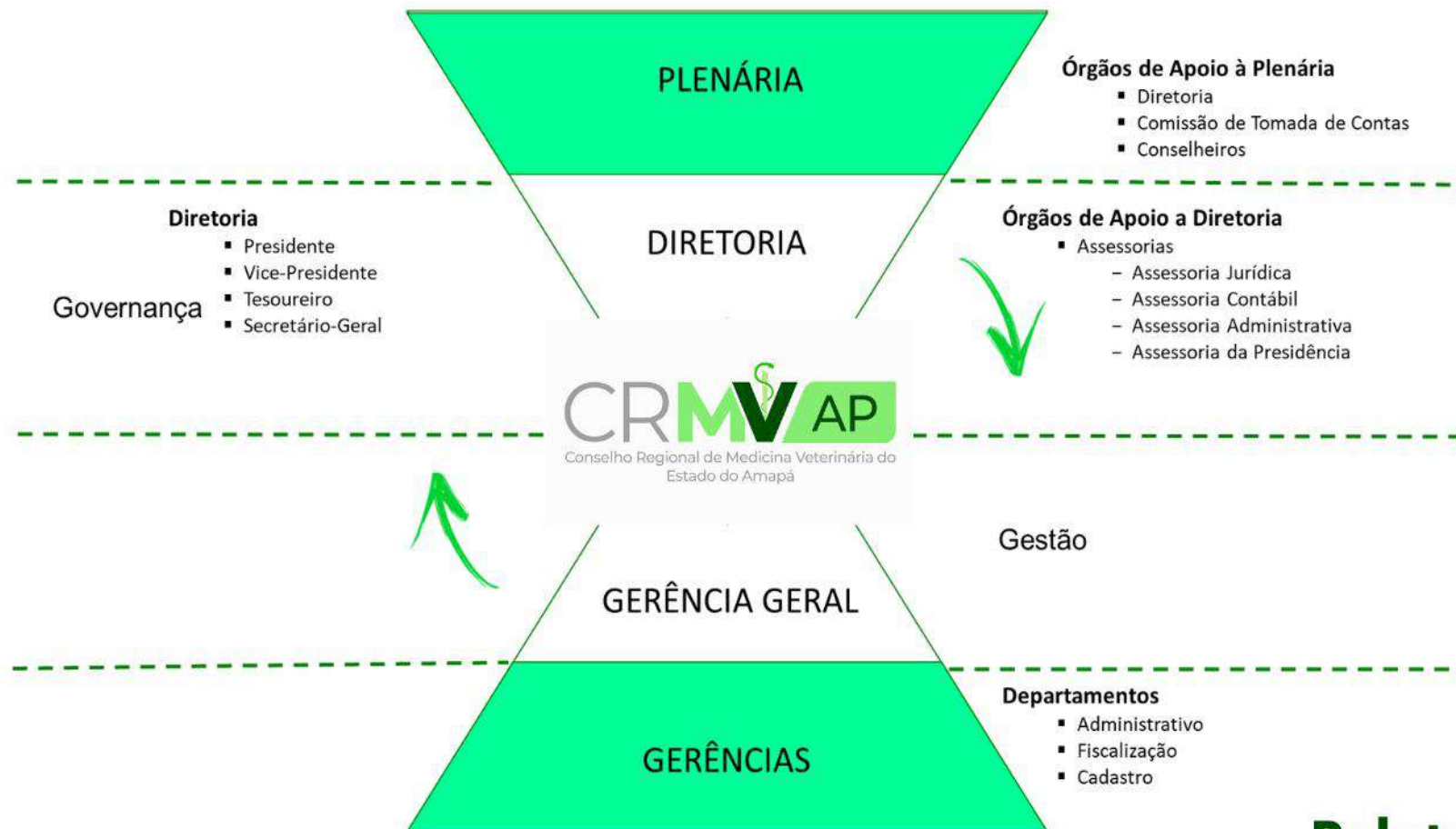

**Relato
Integrado 2023**



A gestão 2022/2024 é composta por profissionais que atuam nas três esferas do governo e na iniciativa privada. Desenvolvem as suas atividades nas diversas áreas de atuação do Médico Veterinário e Zootecnistas (Defesa, saúde pública, educação, clínica de pequenos animais, produção animal e diagnóstico laboratorial), com foco no desenvolvimento de melhorias, e implementação das ações necessárias que visem atender todas as áreas de atuação.

RESULTADO DA GESTÃO

**Relato
Integrado 2023**

Setor Administrativo Financeiro

O Setor Administrativo coordena e executa toda as atividades administrativas do CRMV-AP, sob supervisão da Presidência e Secretaria Geral, realizando atendimentos aos profissionais e público em geral e direcionando as demandas recebidas no Conselho Regional aos setores competentes.

É o setor responsável, ainda, pela organização e suporte nas Sessões Plenárias Ordinárias, Extraordinárias e Sessões Especiais de Julgamento de Processo Ético-Profissional do CRMV-AP, realizando as convocatórias, listas de presenças, pautas, atas, extratos de atas, anexando aos processos suas respectivas decisões, assim como realizando as notificações dos interessados.

DESEMPENHO DA
GESTÃO

**Relato
Integrado 2023**

RESULTADOS ALCANÇADOS

Setor de Atendimento e Protocolo

Processos Administrativos SUAP: **286**

Portarias Emitidas: **51**

Ofícios CRMV-AP expedidos: **460**

Ofícios PR/CRMV: **109**

PLENÁRIO

Sessões Plenárias Ordinárias (2023): **12**

Sessões Plenárias Extraordinárias (2023): **4**

Setor de Fiscalização

ATIVIDADES	1° TRIMESTRE	2° TRIMESTRE	3° TRIMESTRE	4° TRIMESTRE	TOTAL ANUAL
TERMO DE FISCALIZAÇÃO	0	6	5	4	15
AUTOS DE INFRAÇÃO	10	18	25	4	57
TERMO DE CONSTATAÇÃO	12	21	18	9	60
AUTOS DE MULTAS	0	1	13	7	21
TOTAL DE EMPRESAS FISCALIZADAS	12	27	30	13	82
TOTAL DE CONTRATOS DE RT's HOMOLOGADOS	14	23	22	19	78

**Relato
Integrado 2023**

Setor Administrativo-Financeiro

Movimentação de Profissionais

- ✓ Inscrições Primárias Med Vet: **21**
- ✓ Inscrições Recebida Veterinário por transferências: **17**
- ✓ Zootecnista Primário: **0**
- ✓ Julgamento de Justificativas Art 4º Res 1298/2019: **0**

Atuantes

- ✓ Pessoa Física: **211**
- ✓ Pessoa Jurídica: **148**

Registros Novos:

- ✓ Pessoa Física: **29**
- ✓ Pessoa Jurídica: **41**

Adimplentes

- ✓ Pessoa Física: **168**
- ✓ Pessoa Jurídica: **57**

Inadimplentes

- ✓ Pessoa Física: **49**
- ✓ Pessoa Jurídica: **67**

Isentos

- ✓ Pessoa Física: **3**
- ✓ Pessoa Jurídica: **29**

Resumo de Créditos do exercício de 2023

RESUMO DE CRÉDITOS

RESUMO DE CRÉDITOS NO PERÍODO (01/01/2023 a 31/12/2023)

Taxa INSCRIÇÃO DE PESSOA FÍSICA	Valor: 1.148,00	Desconto: 0,00
Qtd.Taxas: 14	Total: 861,00	Multa: 0,00
Qtd. PF: 14	Qtd. PJ: 0	Juros: 0,00
	Pago: 1.148,00	Diferença: 0,00
		Correção: 0,00
		Tarifa: 10,48
Taxa REGISTRO DE PESSOA JURÍDICA	Valor: 3.705,00	Desconto: 0,00
Qtd.Taxas: 15	Total: 2.778,75	Multa: 0,00
Qtd. PF: 0	Qtd. PJ: 15	Juros: 0,00
	Pago: 3.705,00	Diferença: 0,00
		Correção: 0,00
		Tarifa: 30,48
Taxa EXPEDIÇÃO DE CARTEIRA	Valor: 3.116,00	Desconto: 0,00
Qtd.Taxas: 38	Total: 2.337,00	Multa: 0,00
Qtd. PF: 38	Qtd. PJ: 0	Juros: 0,00
	Pago: 3.116,00	Diferença: 0,00
		Correção: 0,00
		Tarifa: 53,97
Taxa EMISSAO DE CERTIFICADO PJ	Valor: 83,00	Desconto: 0,00
Qtd.Taxas: 1	Total: 62,25	Multa: 0,00
Qtd. PF: 0	Qtd. PJ: 1	Juros: 0,00
	Pago: 83,00	Diferença: 0,00
		Correção: 0,00
		Tarifa: 0,00
Taxa ANOTAÇÃO DE RT FAIXA 02	Valor: 126,00	Desconto: 0,00
Qtd.Taxas: 1	Total: 94,50	Multa: 0,00
Qtd. PF: 0	Qtd. PJ: 1	Juros: 0,00
	Pago: 126,00	Diferença: 0,00
		Correção: 0,00
		Tarifa: 2,53
Taxa INSCRIÇÃO DE PESSOA FÍSICA (SECUNDÁRIA)	Valor: 164,00	Desconto: 0,00
Qtd.Taxas: 2	Total: 123,00	Multa: 0,00
Qtd. PF: 2	Qtd. PJ: 0	Juros: 0,00
	Pago: 164,00	Diferença: 0,00
		Correção: 0,00
		Tarifa: 5,18
Taxa CUSTO DE EXPEDIENTE	Valor: 397,50	Desconto: 0,00
Qtd.Taxas: 159	Total: 298,81	Multa: 0,00
Qtd. PF: 37	Qtd. PJ: 8	Juros: 0,00
	Pago: 397,43	Diferença: 0,00
		Correção: 0,00
		Tarifa: 345,67
Taxa TAXAS DIVERSAS	Valor: 74,00	Desconto: 0,00
Qtd.Taxas: 1	Total: 55,50	Multa: 0,00
Qtd. PF: 1	Qtd. PJ: 0	Juros: 0,00
	Pago: 74,00	Diferença: 0,00
		Correção: 0,00
		Tarifa: 2,53
Taxa ANUIDADE DE 2011 PF	Valor: 25,20	Desconto: 0,00
Qtd.Taxas: 10	Total: 72,93	Multa: 2,50
Qtd. PF: 1	Qtd. PJ: 0	Juros: 40,87
	Pago: 97,27	Diferença: 0,00
		Correção: 28,68
		Tarifa: 0,00
Taxa MULTA DE ELEIÇÃO - 2013	Valor: 24,80	Desconto: 0,00
Qtd.Taxas: 10	Total: 55,43	Multa: 0,00
Qtd. PF: 1	Qtd. PJ: 0	Juros: 29,65
	Pago: 73,92	Diferença: 0,00
		Correção: 19,47
		Tarifa: 0,00
Taxa ANUIDADE DE 2014 PF	Valor: 87,00	Desconto: 0,00
Qtd.Taxas: 10	Total: 199,78	Multa: 8,70
Qtd. PF: 1	Qtd. PJ: 0	Juros: 104,80
	Pago: 266,36	Diferença: 0,00
		Correção: 65,86
		Tarifa: 0,00
Taxa ANUIDADE DE 2015 PF	Valor: 394,60	Desconto: 0,00
Qtd.Taxas: 16	Total: 644,75	Multa: 20,34
Qtd. PF: 3	Qtd. PJ: 0	Juros: 212,79
	Pago: 659,67	Diferença: 0,00
		Correção: 231,95
		Tarifa: 0,00
Taxa ANUIDADE DE 2016 PF	Valor: 488,53	Desconto: 0,00
Qtd.Taxas: 17	Total: 728,46	Multa: 27,89
Qtd. PF: 4	Qtd. PJ: 0	Juros: 244,57
	Pago: 971,26	Diferença: 0,00
		Correção: 210,27
		Tarifa: 0,00
Taxa MULTA DE ELEIÇÃO - 2016	Valor: 188,00	Desconto: 0,00
Qtd.Taxas: 11	Total: 238,31	Multa: 0,00
Qtd. PF: 2	Qtd. PJ: 0	Juros: 51,94
	Pago: 317,77	Diferença: 0,00
		Correção: 77,83
		Tarifa: 0,00

RESUMO DE CRÉDITOS NO PERÍODO (01/01/2023 a 31/12/2023)

Taxa ANUIDADE DE 2017 PF	Valor: 1.644,13	Desconto: 0,00
Qtd.Taxas: 16	Total: 2.104,27	Multa: 61,34
Qtd. PF: 9	Qtd. PJ: 0	Juros: 471,38
	Pago: 2.805,66	Diferença: 0,00
		Correção: 628,83
		Tarifa: 0,00
Taxa ANUIDADE DE 2017 PJ FAIXA 02	Valor: 311,63	Desconto: 0,00
Qtd.Taxas: 11	Total: 441,56	Multa: 17,03
Qtd. PF: 0	Qtd. PJ: 1	Juros: 133,28
	Pago: 588,76	Diferença: 0,00
		Correção: 126,82
		Tarifa: 2,50
Taxa ANUIDADE DE 2018 PF	Valor: 1.701,18	Desconto: 0,00
Qtd.Taxas: 34	Total: 2.018,61	Multa: 61,09
Qtd. PF: 10	Qtd. PJ: 0	Juros: 384,26
	Pago: 2.691,49	Diferença: 0,00
		Correção: 544,97
		Tarifa: 0,00
Taxa ANUIDADE DE 2018 PJ FAIXA 01	Valor: 283,20	Desconto: 0,00
Qtd.Taxas: 1	Total: 292,70	Multa: 2,83
Qtd. PF: 0	Qtd. PJ: 1	Juros: 16,30
	Pago: 390,27	Diferença: 0,00
		Correção: 87,94
		Tarifa: 0,00
Taxa ANUIDADE DE 2018 PJ FAIXA 02	Valor: 651,75	Desconto: 0,00
Qtd.Taxas: 11	Total: 858,22	Multa: 35,53
Qtd. PF: 0	Qtd. PJ: 1	Juros: 229,87
	Pago: 1.144,30	Diferença: 0,00
		Correção: 227,15
		Tarifa: 2,50
Taxa ANUIDADE DE 2019 PF	Valor: 1.732,75	Desconto: 0,00
Qtd.Taxas: 37	Total: 1.914,04	Multa: 61,26
Qtd. PF: 11	Qtd. PJ: 0	Juros: 297,32
	Pago: 2.552,08	Diferença: 0,00
		Correção: 460,76
		Tarifa: 2,65
Taxa ANUIDADE DE 2019 PJ FAIXA 01	Valor: 283,20	Desconto: 0,00
Qtd.Taxas: 1	Total: 281,00	Multa: 2,83
Qtd. PF: 0	Qtd. PJ: 1	Juros: 12,87
	Pago: 374,67	Diferença: 0,00
		Correção: 75,77
		Tarifa: 0,00
Taxa ANUIDADE DE 2019 PJ FAIXA 02	Valor: 1.220,55	Desconto: 0,00
Qtd.Taxas: 15	Total: 1.657,81	Multa: 92,41
Qtd. PF: 0	Qtd. PJ: 2	Juros: 506,92
	Pago: 2.210,44	Diferença: 0,00
		Correção: 390,57
		Tarifa: 2,50
Taxa ANUIDADE DE 2020 PF	Valor: 2.441,70	Desconto: 0,00
Qtd.Taxas: 29	Total: 2.553,96	Multa: 148,77
Qtd. PF: 11	Qtd. PJ: 0	Juros: 254,57
	Pago: 3.405,22	Diferença: 0,00
		Correção: 560,19
		Tarifa: 7,71
Taxa ANUIDADE DE 2020 PF (Proporcional)	Valor: 219,45	Desconto: 0,00
Qtd.Taxas: 5	Total: 164,60	Multa: 0,00
Qtd. PF: 1	Qtd. PJ: 0	Juros: 0,00
	Pago: 219,45	Diferença: 0,00
		Correção: 0,00
		Tarifa: 0,00
Taxa ANUIDADE DE 2020 PJ FAIXA 01	Valor: 292,48	Desconto: 0,00
Qtd.Taxas: 1	Total: 279,63	Multa: 2,92
Qtd. PF: 0	Qtd. PJ: 1	Juros: 9,16
	Pago: 372,84	Diferença: 0,00
		Correção: 68,28
		Tarifa: 0,00
Taxa ANUIDADE DE 2020 PJ FAIXA 02	Valor: 1.670,29	Desconto: 0,00
Qtd.Taxas: 19	Total: 2.105,65	Multa: 136,45
Qtd. PF: 0	Qtd. PJ: 3	Juros: 530,46
	Pago: 2.807,55	Diferença: 0,00
		Correção: 470,34
		Tarifa: 2,50

**Relato
Integrado 2023**

Resumo de Créditos do exercício de 2023

RESUMO DE CRÉDITOS NO PERÍODO (01/01/2023 a 31/12/2023)

Taxa ANUIDADE DE 2021 PF	Valor: 1.842,97	Desconto: 0,00
Qtd.Taxas: 31	Total: 1.766,83	Multa: 76,55
Qtd. PF: 12	Qtd. PJ: 0	Juros: 156,54
	Pago: 2.355,79	Diferença: 0,00
		Correção: 279,74
		Tarifa: 0,00
Taxa ANUIDADE DE 2021 PF (Diferença)	Valor: 223,55	Desconto: 0,00
Qtd.Taxas: 5	Total: 206,80	Multa: 4,45
Qtd. PF: 1	Qtd. PJ: 0	Juros: 10,95
	Pago: 275,46	Diferença: 0,00
		Correção: 36,51
		Tarifa: 0,00
Taxa ANUIDADE DE 2021 PJ FAIXA 01	Valor: 292,40	Desconto: 0,00
Qtd.Taxas: 1	Total: 259,40	Multa: 2,92
Qtd. PF: 0	Qtd. PJ: 1	Juros: 6,50
	Pago: 345,87	Diferença: 0,00
		Correção: 44,05
		Tarifa: 0,00
Taxa ANUIDADE DE 2021 PJ FAIXA 02	Valor: 2.409,18	Desconto: 0,00
Qtd.Taxas: 31	Total: 2.652,22	Multa: 176,72
Qtd. PF: 0	Qtd. PJ: 5	Juros: 503,09
	Pago: 3.536,28	Diferença: 0,00
		Correção: 447,29
		Tarifa: 5,00
Taxa ANUIDADE DE 2022 PF	Valor: 7.310,11	Desconto: 0,00
Qtd.Taxas: 83	Total: 6.391,34	Multa: 453,63
Qtd. PF: 27	Qtd. PJ: 0	Juros: 443,13
	Pago: 8.521,90	Diferença: 0,00
		Correção: 315,23
		Tarifa: 28,31
Taxa ANUIDADE DE 2022 PF (Diferença)	Valor: 175,32	Desconto: 0,00
Qtd.Taxas: 2	Total: 131,48	Multa: 0,00
Qtd. PF: 2	Qtd. PJ: 0	Juros: 0,00
	Pago: 175,32	Diferença: 0,00
		Correção: 0,00
		Tarifa: 5,06
Taxa ANUIDADE DE 2022 PJ FAIXA 01	Valor: 731,00	Desconto: 0,00
Qtd.Taxas: 1	Total: 691,03	Multa: 73,10
Qtd. PF: 0	Qtd. PJ: 1	Juros: 88,45
	Pago: 921,37	Diferença: 0,00
		Correção: 28,82
		Tarifa: 2,53
Taxa ANUIDADE DE 2022 PJ FAIXA 02	Valor: 4.159,12	Desconto: 0,00
Qtd.Taxas: 37	Total: 3.834,49	Multa: 331,17
Qtd. PF: 0	Qtd. PJ: 6	Juros: 448,93
	Pago: 5.112,68	Diferença: 0,00
		Correção: 173,50
		Tarifa: 7,53
Taxa ANUIDADE DE 2022 PJ FAIXA 04	Valor: 1.172,00	Desconto: 0,00
Qtd.Taxas: 4	Total: 1.188,96	Multa: 117,20
Qtd. PF: 0	Qtd. PJ: 1	Juros: 212,72
	Pago: 1.585,28	Diferença: 0,00
		Correção: 83,36
		Tarifa: 0,00
Taxa MULTA DE ELEIÇÃO - 2022	Valor: 74,50	Desconto: 0,00
Qtd.Taxas: 12	Total: 60,19	Multa: 0,00
Qtd. PF: 3	Qtd. PJ: 0	Juros: 2,81
	Pago: 80,24	Diferença: 0,00
		Correção: 3,15
		Tarifa: 0,00
Taxa ANOTAÇÃO DE RT 2023 (Via WEB)	Valor: 11.248,00	Desconto: 0,00
Qtd.Taxas: 74	Total: 8.436,00	Multa: 0,00
Qtd. PF: 0	Qtd. PJ: 67	Juros: 0,00
	Pago: 11.248,00	Diferença: 0,00
		Correção: 0,00
		Tarifa: 176,37
Taxa ANUIDADE DE 2023 PF	Valor: 76.067,97	Desconto: 4.998,00
Qtd.Taxas: 316	Total: 54.504,64	Multa: 1.146,94
Qtd. PF: 141	Qtd. PJ: 0	Juros: 148,79
	Pago: 72.672,91	Diferença: 0,00
		Correção: 307,54
		Tarifa: 656,95
Taxa ANUIDADE DE 2023 PF (Diferença)	Valor: 249,90	Desconto: 0,00
Qtd.Taxas: 1	Total: 187,42	Multa: 0,00
Qtd. PF: 1	Qtd. PJ: 0	Juros: 0,00
	Pago: 249,90	Diferença: 0,00
		Correção: 0,00
		Tarifa: 2,53
Taxa ANUIDADE DE 2023 PF (Primeira Inscrição)	Valor: 4.704,00	Desconto: 0,00
Qtd.Taxas: 16	Total: 3.528,00	Multa: 0,00
Qtd. PF: 16	Qtd. PJ: 0	Juros: 0,00
	Pago: 4.704,00	Diferença: 0,00
		Correção: 0,00
		Tarifa: 22,77

RESUMO DE CRÉDITOS NO PERÍODO (01/01/2023 a 31/12/2023)

Taxa ANUIDADE DE 2023 PJ FAIXA 01	Valor: 12.336,70	Desconto: 857,85
Qtd.Taxas: 22	Total: 8.613,52	Multa: 3,27
Qtd. PF: 0	Qtd. PJ: 16	Juros: 1,00
	Pago: 11.484,66	Diferença: 0,00
		Correção: 1,54
		Tarifa: 45,54
Taxa ANUIDADE DE 2023 PJ FAIXA 02	Valor: 48.979,81	Desconto: 2.298,80
Qtd.Taxas: 72	Total: 35.388,23	Multa: 334,58
Qtd. PF: 0	Qtd. PJ: 33	Juros: 110,75
	Pago: 47.184,28	Diferença: -0,23
		Correção: 49,18
		Tarifa: 111,41
Taxa ANUIDADE DE 2023 PJ FAIXA 03	Valor: 2.466,00	Desconto: 0,00
Qtd.Taxas: 5	Total: 1.849,50	Multa: 0,00
Qtd. PF: 0	Qtd. PJ: 1	Juros: 0,00
	Pago: 2.466,00	Diferença: 0,00
		Correção: 0,00
		Tarifa: 12,65
Taxa ANUIDADE DE 2023 PJ FAIXA 04	Valor: 1.311,20	Desconto: 0,00
Qtd.Taxas: 4	Total: 1.154,96	Multa: 131,12
Qtd. PF: 0	Qtd. PJ: 1	Juros: 64,90
	Pago: 1.539,96	Diferença: 0,00
		Correção: 32,78
		Tarifa: 0,00
Taxa ANUIDADE DE 2023 PJ FAIXA 06	Valor: 4.919,00	Desconto: 491,90
Qtd.Taxas: 1	Total: 3.320,32	Multa: 0,00
Qtd. PF: 0	Qtd. PJ: 1	Juros: 0,00
	Pago: 4.427,10	Diferença: 1.106,78
		Correção: 0,00
		Tarifa: 2,53
Taxa ANUIDADE DE 2023 PJ FAIXA 07	Valor: 3.281,00	Desconto: 0,00
Qtd.Taxas: 1	Total: 2.460,75	Multa: 0,00
Qtd. PF: 0	Qtd. PJ: 1	Juros: 0,00
	Pago: 3.281,00	Diferença: 820,25
		Correção: 0,00
		Tarifa: 2,53
Taxa RENOVAÇÃO DE RT 2023 (Via WEB)	Valor: 460,00	Desconto: 0,00
Qtd.Taxas: 4	Total: 345,00	Multa: 0,00
Qtd. PF: 0	Qtd. PJ: 4	Juros: 0,00
	Pago: 460,00	Diferença: 115,00
		Correção: 0,00
		Tarifa: 10,24
Taxa ANUIDADE DE 2023 PJ FAIXA 01 (Primeiro Registro)	Valor: 1.634,00	Desconto: 0,00
Qtd.Taxas: 2	Total: 1.225,50	Multa: 0,00
Qtd. PF: 0	Qtd. PJ: 2	Juros: 0,00
	Pago: 1.634,00	Diferença: 408,50
		Correção: 0,00
		Tarifa: 0,00
Taxa ANUIDADE DE 2023 PJ FAIXA 02 (Primeiro Registro)	Valor: 3.284,00	Desconto: 0,00
Qtd.Taxas: 2	Total: 2.786,89	Multa: 328,40
Qtd. PF: 0	Qtd. PJ: 2	Juros: 0,00
	Pago: 3.715,85	Diferença: 928,96
		Correção: 103,45
		Tarifa: 5,18
Taxa ANUIDADE DE 2023 PJ FAIXA 06 (Primeiro Registro)	Valor: 2.456,50	Desconto: 0,00
Qtd.Taxas: 1	Total: 1.844,63	Multa: 0,00
Qtd. PF: 0	Qtd. PJ: 1	Juros: 0,00
	Pago: 2.456,51	Diferença: 614,88
		Correção: 0,00
		Tarifa: 0,00
Taxa ANUIDADE DE 2023 PJ MEMPREENDEDOR (Primeiro Reg.)	Valor: 588,00	Desconto: 0,00
Qtd.Taxas: 1	Total: 441,00	Multa: 0,00
Qtd. PF: 0	Qtd. PJ: 1	Juros: 0,00
	Pago: 588,00	Diferença: 147,00
		Correção: 0,00
		Tarifa: 0,00
Taxa ANUIDADE DE 2024 PF	Valor: 1.728,53	Desconto: 181,96
Qtd.Taxas: 3	Total: 1.159,93	Multa: 0,00
Qtd. PF: 3	Qtd. PJ: 0	Juros: 0,00
	Pago: 1.546,57	Diferença: 386,64
		Correção: 0,00
		Tarifa: 7,95
TOTAL	Valor: 216.878,70	Desconto: 8.828,51
Quantidade: 1219	Total: 167.874,10	Cota Parte: 55.957,24
	Total: 223.831,34	Diferença: -0,23
		Correção: 6.181,82
		Tarifa: 1.578,81

**Relato
Integrado 2023**

Setor de Fiscalização

No Setor de fiscalização, realizou-se atividades de treinamento para desempenhos das funções e atividades de campos, tais quais como fiscalização e visita a estabelecimentos. Priorizou-se o atendimento de denúncias e a fiscalização de clínicas e consultórios veterinários em conformidade com a Resolução 1275/2019, além de visitas aos estabelecimentos sem registros no CRMV-AP, autuando-os e orientando-os a irem à sede do CRMV-AP para se regularizarem.

Resultados Obtidos

- Autos de Infração: 57
- Termos de Constatação: 60
- Termos de Fiscalização: 15
- Autos de Multas: 21

CARTEIRA DE PROJETOS 2024

1. Fiscalizar, no mínimo, uma vez ao ano, todos os estabelecimentos no Estado do Amapá que exerçam atividades veterinárias e/ou com essas se relacionem, identificando os irregulares e encaminhando aos órgãos competentes as ilegalidades encontradas que não competem ao CRMV-AP;
2. Adquirir sede própria do CRMV-AP;
3. Ampliar as parcerias com os órgãos que atuam direta e indiretamente com a Medicina Veterinária e Zootecnia;
4. Aprimorar a comunicação com o público interno;
5. Viabilizar treinamentos para os funcionários do CRMV-AP;
6. Divulgar as ações do CRMV-AP para a população e os profissionais inscritos;
7. Acompanhar a arrecadação e verificar seu desempenho para executar as ações do planejamento;
8. Divulgar e atualizar o Portal Transparência para os médicos-veterinários, zootecnistas e população.
9. Aumentar o número de profissionais Zootecnistas registrados no CRMV-AP

**Relato
Integrado 2023**

CONTROLE INTERNO

Os **princípios do Controle Interno** são procedimentos adotados para assegurar a salvaguarda da gestão financeira, orçamentária e patrimonial da entidade. Os principais princípios de controle interno devem incluir:

- i. estabelecimento de responsabilidades: quando existe um responsável por cada tarefa fica mais fácil gerenciar a execução das atividades e determinar a responsabilidade por um erro
- ii. procedimentos documentados: todas as atividades devem ser documentadas e isso inclui, obviamente, os registros contábeis das transações. Isso possibilitará a verificação dos procedimentos e evitará fraudes
- iii. autorização de transação: de acordo com esse princípio, os pagamentos só podem ser realizados após a autorização de um responsável
- iv. segregação de funções: deve haver segregação entre as funções de aprovação de operações, execução e controle das mesmas, de modo que nenhuma pessoa possa ter completa autoridade sobre uma parcela significativa de qualquer transação

DEMONSTRAÇÕES CONTÁBEIS

**Relato
Integrado 2023**

Informações sobre os responsáveis pelas demonstrações contábeis

Responsável	Meryzangela Lobato Pinheiro Duarte
Cargo	Assessora Contábil e RH
Registro	AP- 001620/O-7
Entidade	Conselho Regional de Medicina Veterinária do Amapá
Data inicial da Apuração	01/01/2023
Data final da Apuração	31/12/2023

DECLARAÇÃO DA CONTADORA

Declaro que os demonstrativos contábeis constantes do Sistema SISCONT.NET (Balanços Orçamentário, Financeiro e Patrimonial e as Demonstrações das Variações Patrimoniais, do Fluxo de Caixa e do Resultado Econômico, Comparativo de Despesa, Comparativo de Receita, e Evolução da Despesa e Receita), regidos pela Lei n.º 4.320, de 17 de março de 1964, e pela Normas Brasileira de Contabilidade Aplicada ao Setor Público NBC T 16.6, aprovada pela Resolução CFC nº 1.133/2008, que as demonstrações relativos ao exercício de 2023, refletem adequada e integralmente a situação orçamentária, financeira e patrimonial do Conselho Regional de Medicina Veterinária do Estado do Amapá – CRMV/AP, que apresenta Relatório de Gestão.

Estou ciente das responsabilidades civis e profissionais desta declaração.

Macapá-AP, 28 de março de 2024.

Relato
Integrado 2023

APRESENTAÇÃO DAS DEMONSTRAÇÕES CONTÁBEIS

As Demonstrações Contábeis forma elaboradas de acordo com as práticas contábeis adotadas no Brasil, em conformidade com a Lei N° 4.320,64, que constitui Normas Gerais de Direito Financeiro para elaboração e controle dos orçamentos e Balanços da União, dos Estados, dos Municípios e do Distrito Federal, são elas:

- ✓ Balanço Patrimonial
- ✓ Balanço Financeiro
- ✓ Balanço Orçamentário
- ✓ Variações Patrimoniais
- ✓ Demonstrações dos Fluxos de Caixa
- ✓ Comparativo das Despesas
- ✓ Comparativo das Receitas
- ✓ Evolução da Despesa e Receita

Relato
Integrado 2023

CONTEXTO OPERACIONAL

O CONSELHO REGIONAL DE MEDICINA VETERINÁRIA DO ESTADO DO AMAPÁ- CRMV/AP, foi criado através da Lei nº 5.517, Resolução CFMV nº 398/1999 de 12/12/1999, tendo como principais atividades: disciplinar, orientar, fiscalizar e defender o exercício da profissão da assistência social em âmbito da jurisdição. Dotado da personalidade jurídica, encontra-se vinculado na Administração Indireta, e funciona como Autarquia Federal Especial, tendo uma estrutura e organização, estabelecidos em regime interno.

PRINCIPAIS DIRETRIZES CONTÁBEIS

A partir de 01/01/2012, a Contabilidade do Conselho Regional de Medicina Veterinária do Estado do Amapá CRMV/AP, foi elaborada de acordo com as normas do CFC, no processo de convergência da Contabilidade Pública às Normas Internacionais de Contabilidade.

MOEDA FUNCIONAL E MOEDA DE APRESENTAÇÃO

As demonstrações contábeis estão apresentadas em Real, que é a moeda funcional das operações do Conselho Regional de Medicina Veterinária do Estado do Amapá, cujos saldos estão evidenciados em reais.

**Relato
Integrado 2023**

INFORMAÇÕES ORÇAMENTÁRIAS, FINANCEIRAS E CONTÁBEIS

BALANÇO PATRIMONIAL

O Balanço Patrimonial tem a finalidade de apresentar a posição financeira e patrimonial do Conselho Regional de Medicina Veterinária do Estado do Amapá, representando, portanto, uma posição estática. Estruturado em Ativo, Passivo e Patrimônio Líquido, evidencia qualitativamente e quantitativamente a situação patrimonial da Entidade.

A classificação dos elementos patrimoniais considera a segregação em “circulante” e “não circulante”, com base em seus atributos de conversibilidade e exigibilidade.

ATIVO CIRCULANTE

Caixa e Equivalente de Caixa:

R\$ 45.775,18

Créditos de Curto

Descrição	2023
Créditos e Valores de Curto Prazo	R\$ 1.444.803,00
Demais Créditos e Valores a Curto Prazo	R\$ 5.817,78

Relato
Integrado 2023

BALANÇO PATRIMONIAL

ATIVO NÃO CIRCULANTE

Investimento Imobilizado, Bens Móveis e Imóveis

Descrição	Saldo em 31/12/2022	Aquisições em 2023	Saldo em 31/12/2023
Máq e Equipamentos	R\$ 19.409,84		R\$ 19.409,84
Bens de Informática	R\$ 18.473,45		R\$ 18.473,45
Móveis e Utensílios	R\$ 5.674,40		R\$ 5.674,40
Total	R\$ 43.557,69		R\$ 43.557,69

Relato
Integrado 2023

BALANÇO PATRIMONIAL

PASSIVO CIRCULANTE

Descrição	2022	2023
Fornecedores a pagar	R\$ 44,70	R\$ 44,70
Demais Obrigações a curto prazo	R\$ 11.315,71	R\$ 9.545,12
Obrigações trabalhistas a pagar a curto prazo	R\$ 7.010,80	R\$ 7.759,66
TOTAL DE OBRIGAÇÕES	R\$ 18.371,21	R\$ 17.349,48

PATRIMÔNIO LÍQUIDO

O Patrimônio é constituído de recursos próprios, sofrendo variações em decorrência de Superávit ou Déficit apurados anualmente. O **Superávit** acumulado no exercício de 2023 é de **R\$ 1.447.468,92** (Hum Milhão, Quatrocentos e Quarenta e Sete Mil, Quatrocentos e Sessenta e Oito Reais e Noventa e Dois Centavos).

Relato
Integrado 2023

APURAÇÃO DOS RESULTADOS

RESULTADO PATRIMONIAL

O Resultado Patrimonial foi apurado de acordo com o Art. 104 da Lei nº 4.320/64. O Conselho Regional de Medicina Veterinária do Estado do Amapá – CRMV/AP, apresentou no exercício 2023 um **Superávit Patrimonial** no valor de **RS 73.515,38**. A composição do Superávit Patrimonial e 2023 foi a seguinte:

Descrição	2023
Varição Patrimonial Aumentativa	R\$ 163.239,28
(-) Varição Patrimonial Diminutiva	R\$ 89.723,90
Total	R\$ 73515,38

RESULTADO ORÇAMENTÁRIO

O Balanço Orçamentário evidencia as receitas e as despesas orçamentárias, detalhadas em níveis relevantes de análise, confrontando o orçamento inicial e as suas alterações com a execução, demonstrando o resultado orçamentário. É estruturado de forma a evidenciar a integração entre o planejamento e a execução orçamentária.

O Resultado Orçamentário apurado em 31/12/2023 foi **Déficit de R\$ 73.559,74**, conforme demonstração abaixo:

Descrição	2023
Receita Arrecadada	R\$ 488.220,30
(-) Despesa Empenhada	R\$ 414.660,56
(=) Déficit Orçamentário	R\$ 73.559,74

**Relato
Integrado 2023**

APURAÇÃO DOS RESULTADOS

RESULTADO FINANCEIRO

O Resultado Financeiro apurado em 31/12/2023 foi um Superávit no valor de R\$ 1.403.911,23 apurado pelo confronto de Caixa e Equivalente a Caixa no Ativo Circulante (-) Passivo Circulante, conforme o Balanço Patrimonial do mês de dezembro de 2023, assim demonstramos:

Descrição	2023
Saldo Disponível	R\$ 1.496.395,96
(-) Passivo Financeiro	R\$ 92.484,73
(=) Superávit Financeiro	R\$ 1.403.911,23

DEMONSTRAÇÕES DO FLUXO DE CAIXA

O Fluxo de Caixa das operações compreende os ingressos decorrentes de receitas correntes e Outros Ingressos, dos desembolsos da despesa corrente e Outros Desembolsos, bem como dos desembolsos da Despesa de Capital.

O Resultado do Fluxo de Caixa Equivalente no exercício, foi positivo no valor de R\$ 26.768,06.

Ingressos	2023
Receitas Correntes	R\$ 488.220,30
Outros Ingressos	R\$ 115.645,51
Total de Ingressos	R\$ 603.865,81
Desembolso	R\$ 437.560,62
Despesas Correntes	R\$ 437.560,62
Outros Desembolsos	R\$ 320.911,65
Investimentos	
Total de Desembolso	R\$ 437.560,62
Saldo e Equiv. De Caixa Final	R\$ 26.768,06

**Relato
Integrado 2023**

GESTÃO DOS RISCOS

✓ Gestão de Riscos

As operações financeiras do órgão são realizadas por intermédio das áreas financeiras, de acordo com as normas internas do CRMV/AP.

As aplicações, os resgates, os pagamentos são de responsabilidade dos ordenadores de despesas. Toda a movimentação financeira é realizada pela gerencia financeira após a autorização dos ordenadores de despesas, sempre dois no mínimo.

✓ Risco de Créditos

Em relação às aplicações financeiras, os recursos estão aplicados à curto prazo em fundos específicos para o setor público através do Banco do Brasil.

✓ Risco de Mercado

Para o CRMV/AP não existe risco de mercado, em razão de que a grande parte do volume de receita advém da arrecadação das anuidades e taxas pagas pelos Médicos Veterinários e Zootecnistas, bem como de rendimentos de aplicações financeiras

✓ Risco de Liquidez

Não existe risco de liquidez, uma vez que o CRMV/AP não assume nenhum compromisso financeiro que não possa ser cumprido com os recursos financeiros disponíveis, além do controle de arrecadação e despesa mensalmente.

Relato
Integrado 2023

Período: 01/01/2023 a 31/01/2023

Balanco Patrimonial

ATIVO		PASSIVO	
Especificação	Exercício Atual	Especificação	Exercício Atual
CRMV / AP		Período: 01/01/2023 a 31/01/2023	
ATIVO CIRCULANTE	1.196.395,96	PASSIVO CIRCULANTE	92.484,73
CADIA E EQUIVALENTES DE CADIA	45.775,18	DEBIDADES TRABALHISTAS, PREVIDENCIARIAS E ASSISTENCIAIS A PAGAR A CURTO PRAZO	7.759,66
CREDITOS A CURTO PRAZO	1.444.803,00	EMPRESTIMOS E FINANCIAMENTOS A CURTO PRAZO	0,00
DEMAIS CREDITOS E VALORES DE CURTO PRAZO	5.817,78	FORNECEDORES E CONTAS A PAGAR A CURTO PRAZO	44,70
ESTOQUE	0,00	PROVISÕES A CURTO PRAZO	75.135,25
VARIAÇÕES PATRIMONIAIS DIMINUTIVAS PAGAS ANTECIPADAMENTE	0,00	DEMAIS DEBIDADES A CURTO PRAZO	9.545,12
ATIVO NAO-CIRCULANTE	43.557,69	PASSIVO NAO-CIRCULANTE	0,00
IMOBILIZADO	43.557,69	FORNECEDORES A LONGO PRAZO	0,00
BENS MOVES	43.557,69	DEBIDADES FISCAIS A LONGO PRAZO	0,00
		TOTAL DO PASSIVO	92.484,73
		PATRIMÔNIO LÍQUIDO	
		Especificação	Exercício Atual
		Patrimônio Social e Capital Social	0,00
		Ajuste de avaliação Patrimonial	0,00
		Demais Reservas	0,00
		Resultados Acumulados	1.447.468,92
		TOTAL DO PATRIMÔNIO LÍQUIDO	1.447.468,92
TOTAL	1.539.953,65	TOTAL	1.539.953,65
ATIVO FINANCEIRO	1.539.253,65	PASSIVO FINANCEIRO	117.090,96
ATIVO PERMANENTE	700,00	PASSIVO PERMANENTE	75.135,25
SALDO PATRIMONIAL			1.347.727,84
Compensações			
ESPECIFICAÇÃO	Exercício Atual	ESPECIFICAÇÃO	Exercício Atual
Saldo do Atos Potenciais Ativos		Saldo do Atos Potenciais Passivos	
Execução de Garantias e Contragarantias Recebidas	0,00	Execução de Garantias e Contragarantias Convidadas	0,00
Execução de Direitos Convidados	0,00	Execução de Obrigações Convidadas	0,00
Execução de Direitos Contratuais	0,00	Execução de Obrigações Contratuais	0,00
Execução de Outros Atos Potenciais do Ativo	0,00	Execução de Outros Atos Potenciais do Passivo	0,00
TOTAL	0,00	TOTAL	0,00
Quadro do Superávit/Déficit Financeiro			
		Exercício Atual	Exercício Anterior
Superávit Financeiro		1.422.163,03	1.352.145,20

Documento assinado eletronicamente por:

- Marysângela Leão Pinheiro Duarte, Assessora Contábil - CRMV AP - FCSUP - CON/AM, em 28/03/2024 14:26:14.
- Rafael Barros, Presidente do CRMV AP - FCSUP - PM/AM, em 28/03/2024 14:44:46.
- Silvia Cristina da Silva Pedrosa Magalhães, Tesoureira do CRMV AP - FCSUP - PM/AM, em 28/03/2024 15:15:05.

Este documento foi emitido pelo SUPP em 28/03/2024. Para consultar sua autenticidade, faça a leitura do QRCode ao lado ou acesse <https://supp.crmv.gov.br/validar-documento/> e forneça os dados abaixo.

Código Verificador: 275450
Código de Autenticação: 316-80040



**Relato
Integrado 2023**

Balanco Orçamentário

Período: 01/01/2023 a 31/12/2023

CRMV / AP

Período: 01/01/2023 a 31/12/2023

RECEITAS ORÇAMENTÁRIAS	PREVISÃO INICIAL	PREVISÃO ATUALIZADA	RECEITAS REALIZADAS	SALDO
RECEITAS CORRENTES	839.606,00	859.606,00	488.200,30	-371.405,70
RECEITA TRIBUTÁRIA	16.500,00	16.500,00	20.568,95	4.068,95
TAXA PELA PRESTAÇÃO DE SERVIÇOS	16.500,00	16.500,00	20.568,95	4.068,95
TAXAS E EMOLUMENTOS	16.500,00	16.500,00	20.568,95	4.068,95
RECEITAS DE CONTRIBUIÇÕES	335.000,00	296.314,88	202.625,61	-93.689,27
CONTRIBUIÇÕES DE INTERESSE DAS CATEGORIAS PROFISSIONAIS	335.000,00	296.314,88	202.625,61	-93.689,27
ANUIDADES - PESSOAS FÍSICAS	180.000,00	151.000,00	104.915,16	-46.084,84
ANUIDADES - PESSOAS JURÍDICAS	155.000,00	145.314,88	97.710,45	-47.604,43
RECEITAS DE SERVIÇOS	6.600,00	6.600,00	1.933,57	-4.666,43
RECEITAS DIVERSAS DE SERVIÇOS	6.600,00	6.600,00	1.933,57	-4.666,43
RECEITAS DIVERSAS DE SERVIÇOS	6.600,00	6.600,00	1.933,57	-4.666,43
RECEITAS FINANCEIRAS	51.506,00	23.506,00	4.638,91	-18.867,09
JUROS E ENCARGOS DE MORA SOBRE BENS E SERVIÇOS	600,00	600,00	0,00	-600,00
JUROS DE MORA	600,00	600,00	0,00	-600,00
MULTA POR MORA	35.906,00	7.906,00	471,94	-7.434,06
OUTRAS MULTAS	35.906,00	7.906,00	471,94	-7.434,06
REMUNERAÇÃO DE DEP.BANC.E APLICAÇÕES FINANCEIRAS	15.000,00	15.000,00	4.166,97	-10.833,03
RENDIMENTOS DE APLICAÇÕES FINANCEIRAS	15.000,00	15.000,00	4.166,97	-10.833,03
TRANSFERÊNCIAS CORRENTES	430.000,00	516.685,12	258.342,56	-258.342,56
TRANSFERÊNCIAS INTRA GOVERNAMENTAIS	430.000,00	516.685,12	258.342,56	-258.342,56
TRANSFERÊNCIAS INTRA GOVERNAMENTAIS	430.000,00	516.685,12	258.342,56	-258.342,56
OUTRAS RECEITAS CORRENTES	0,00	0,00	90,70	90,70
OUTRAS RECEITAS CORRENTES	0,00	0,00	90,70	90,70
INDENIZAÇÕES E/OU RESTITUIÇÕES	0,00	0,00	90,70	90,70
RECEITAS DE CAPITAL	778.750,00	778.750,00	0,00	-778.750,00
TRANSFERÊNCIAS DE CAPITAL	778.750,00	778.750,00	0,00	-778.750,00
TRANSFERÊNCIAS DE CAPITAL	778.750,00	778.750,00	0,00	-778.750,00
TRANSFERÊNCIAS DE CAPITAL	778.750,00	778.750,00	0,00	-778.750,00
RECURSOS ARRECADADOS EM EXERCÍCIOS ANTERIORES	0,00	0,00	0,00	0,00
SUB-TOTAL DAS RECEITAS	1.618.356,00	1.638.356,00	488.200,30	-1.150.155,70
DÉFICIT	0,00	0,00	90.718,41	90.718,41
TOTAL	1.618.356,00	1.638.356,00	578.918,71	-1.059.437,29

**Relato
Integrado 2023**

DESPESAS ORÇAMENTÁRIAS	DOTAÇÃO INICIAL	DOTAÇÃO ATUALIZADA	DESPESAS EMPENHADAS	DESPESAS LIQUIDADAS	DESPESAS PAGAS	SALDO DOTAÇÃO
DESPESAS CORRENTES	839.606,00	886.106,00	578.918,71	464.448,57	437.560,62	307.187,29
PESSOAL, ENCARGOS E BENEFÍCIOS	493.596,00	533.896,00	349.825,34	287.606,76	261.011,74	184.070,66
PESSOAL	243.876,00	240.076,00	200.326,09	153.778,74	138.930,17	39.749,91
OUTRAS VPD VARIÁVEIS - PESSOAL CIVIL - RGPS	5.120,00	5.120,00	0,00	0,00	0,00	5.120,00
ENCARGOS PATRONAIS	58.100,00	73.145,00	51.581,14	41.462,25	41.057,46	21.563,86
ENCARGOS PATRONAIS - FGTS	118.000,00	118.000,00	15.260,00	13.303,03	13.303,03	102.740,00
BENEFÍCIOS A PESSOAL - RGPS	66.500,00	84.400,00	79.062,53	75.467,16	64.125,50	5.337,47
OUTRAS DESPESAS COM PESSOAL E ENCARGO	2.000,00	13.155,00	3.595,58	3.595,58	3.595,58	9.559,42
USO DE BENS E SERVIÇOS	258.560,00	260.260,00	144.395,96	133.445,39	133.445,21	115.864,04
MATERIAL DE CONSUMO	44.510,00	38.530,00	112,75	112,75	112,75	38.417,25
SERVIÇOS	214.050,00	221.730,00	144.283,21	133.332,64	133.332,46	77.446,79
TRANSFERÊNCIAS CORRENTES	83.750,00	87.750,00	83.750,00	42.449,01	42.156,26	4.000,00
TRANSFERÊNCIAS INTRAGOVERNAMENTAIS	83.750,00	87.750,00	83.750,00	42.449,01	42.156,26	4.000,00
TRIBUTARIAS CONTRIBUTIVAS	2.200,00	2.200,00	0,00	0,00	0,00	2.200,00
IMPOSTOS, TAXAS E CONTRIBUIÇÕES DE MELHORIA	2.200,00	2.200,00	0,00	0,00	0,00	2.200,00
DEMAIS DESPESAS CORRENTES	1.500,00	2.000,00	947,41	947,41	947,41	1.052,59
FATOS GERADORES DIVERSOS	1.500,00	2.000,00	947,41	947,41	947,41	1.052,59
DESPESAS DE CAPITAL	778.750,00	752.250,00	0,00	0,00	0,00	752.250,00
INVESTIMENTOS, AÇÕES E EQUIPAMENTOS E MATERIAL PERMANENTE	400.000,00	373.500,00	0,00	0,00	0,00	373.500,00
INVESTIMENTOS	400.000,00	373.500,00	0,00	0,00	0,00	373.500,00
INVERSÕES FINANCEIRAS	378.750,00	378.750,00	0,00	0,00	0,00	378.750,00
BENS IMÓVEIS	378.750,00	378.750,00	0,00	0,00	0,00	378.750,00
SUB-TOTAL DAS DESPESAS	1.618.356,00	1.638.356,00	578.918,71	464.448,57	437.560,62	1.059.437,29
SUPERÁVIT	0,00	0,00	0,00	0,00	0,00	0,00
TOTAL	1.618.356,00	1.638.356,00	578.918,71	464.448,57	437.560,62	1.059.437,29

Documento assinado eletronicamente por:

- Meryzangela Lobato Pinheiro Duarte, Assessora Contábil - CRMV-AP - FGSUP - CONT/AP, em 28/03/2024 14:24:54.
- Rachel Barroso, Presidente do CRMV-AP - FGSUP - PR/AP, em 28/03/2024 14:44:46.
- Sílvia Cristina da Silva Pedrosa Magalhães, Tesoureira do CRMV-AP - FGSUP - TS/AP, em 28/03/2024 15:15:06.

Este documento foi emitido pelo SUAP em 28/03/2024. Para comprovar sua autenticidade, faça a leitura do QRCode ao lado ou acesse https://suap.cfmv.gov.br/autenticar_documento/ e forneça os dados abaixo:

Código Verificador: 273454
Código de Autenticação: 0118d48f5b



Período: 01/01/2023 a 31/12/2023

Balanco Financeiro

INGRESSOS			DISPÊNDIOS		
ESPECIFICAÇÃO	Exercício Atual	Exercício Anterior	ESPECIFICAÇÃO	Exercício Atual	Exercício Anterior
CRMV / AP					
Período: 01/01/2023 a 31/12/2023					
Receita Orçamentária	488.200,30	372.842,02	Despesa Orçamentária	578.918,71	414.660,56
RECEITA REALIZADA	488.200,30	372.842,02	CREDITO EMPENHADO A LIQUIDAR	114.470,14	21.108,34
RECEITAS CORRENTES	488.200,30	372.842,02	CREDITO EMPENHADO LIQUIDADO	26.887,95	
RECEITA TRIBUTÁRIA	20.568,95	17.146,83	CREDITO EMPENHADO - PAGO	437.560,62	393.552,22
TAXA PELA PRESTAÇÃO DE SERVIÇOS	20.568,95	17.146,83	DESPESAS CORRENTES	437.560,62	393.552,22
TAXAS E EMOLUMENTOS	20.568,95	17.146,83	PESSOAL, ENCARGOS E BENEFÍCIOS	261.011,74	206.761,66
RECEITAS DE CONTRIBUIÇÕES	202.625,61	188.134,29	USO DE BENS E SERVIÇOS	133.445,21	133.754,35
CONTRIBUIÇÕES DE INTERESSE DAS CATEGORIAS PROFISSIONAIS	202.625,61	188.134,29	TRANSFERENCIAS CORRENTES	42.156,26	52.272,55
ANUIDADES - PESSOAS FÍSICAS	104.915,16	108.766,71	DEMAIS DESPESAS CORRENTES	947,41	355,05
ANUIDADES - PESSOAS JURÍDICAS	97.710,45	79.367,58	TRIBUTARIAS CONTRIBUTIVAS		408,61
RECEITAS DE SERVIÇOS	1.933,57	3.155,84			
RECEITAS DIVERSAS DE SERVIÇOS	1.933,57	3.155,84			
RECEITAS DIVERSAS DE SERVIÇOS	1.933,57	3.155,84			
RECEITAS FINANCEIRAS	4.638,91	11.032,79			
MULTA POR MORA	471,94	3.816,67			
OUTRAS MULTAS	471,94	3.816,67			
REMUNERAÇÃO DE DEP. BANC. E APLICAÇÕES FINANCEIRAS	4.166,97	7.216,12			
RENDIMENTOS DE APLICAÇÕES FINANCEIRAS	4.166,97	7.216,12			
TRANSFERENCIAS CORRENTES	258.342,56	153.272,27			
TRANSFERENCIAS INTRA GOVERNAMENTAIS	258.342,56	153.272,27			
TRANSFERENCIAS INTRA GOVERNAMENTAIS	258.342,56	153.272,27			
OUTRAS RECEITAS CORRENTES	90,70	100,00			
OUTRAS RECEITAS CORRENTES	90,70	100,00			
INDENIZAÇÕES E/OU RESTITUIÇÕES	90,70	100,00			
Transferências Financeiras Recebidas			Transferências Financeiras Concedidas		
Recebimentos Extraorçamentários	305.939,27	66.229,56	Pagamentos Extraorçamentários	320.911,65	60.859,46
Inscrição de Restos a Pagar Não Processados	155.809,44	21.108,34	Pagamentos de Restos a Pagar Não Processados	12.302,59	15.609,95
Inscrição de Restos a Pagar Processados	34.484,32		Pagamentos de Restos a Pagar Processados		
Depósitos Restituíveis e Valores Vinculados	13.375,26	27.407,76	Depósitos Restituíveis e Valores Vinculados	17.283,70	24.329,92
Outros Recebimentos Extraorçamentários	102.270,25	17.713,46	Outros Pagamentos Extraorçamentários	291.325,36	20.919,59
Saldo em espécie do Exercício Anterior	26.768,06	63.216,50	Saldo em espécie para o Exercício Seguinte	-127.858,40	26.768,06
Caixa e Equivalente de Caixa	26.768,06	63.216,50	Caixa e Equivalente de Caixa	-127.858,40	26.768,06
Depósitos. Rest. Vnc. Vinculados			Depósitos. Rest. Vnc. Vinculados		
Total:	820.907,63	502.288,08		771.971,96	502.288,08

Documento assinado eletronicamente por:

- Meryzângela Lobato Pinheiro Duarte, Assessora Contábil - CRMV-AP - FGSUP - CONT/AP, em 28/03/2024 14:22:30.
- Rachel Barroso, Presidente do CRMV-AP - FGSUP - PR/AP, em 28/03/2024 14:44:46.
- Sílvia Cristina da Silva Pedrosa Magalhães, Tesoureira do CRMV-AP - FGSUP - TS/AP, em 28/03/2024 15:15:06.

Este documento foi emitido pelo SUAP em 28/03/2024. Para comprovar sua autenticidade, faça a leitura do QRCode ao lado ou acesse <https://suap.cfmv.gov.br/autenticar-documento/> e forneça os dados abaixo:

Código Verificador: 273453
Código de Autenticação: d642ec2a09



Período: 01/01/2023 a 31/01/2023

Variações Patrimoniais

VARIÁÇÕES PATRIMONIAIS QUANTITATIVAS							
Exercício Atual		Exercício Anterior		Exercício Atual		Exercício Anterior	
CRMV / AP						Período: 01/01/2023 a 31/01/2023	
VARIACAO PATRIMONIAL AUMENTATIVA		163.239,28	105.379,75	VARIACAO PATRIMONIAL DIMINUTIVA		89.723,90	85.410,46
IMPOSTOS, TAXAS E CONTRIBUICOES DE MELHORIA		331,50	0,00	PESSOAL E ENCARGOS		4.088,14	1.870,44
TAXAS		331,50	0,00	ENCARGOS PATRONAIS		4.088,14	1.546,04
TAXAS PELA PRESTACAO DE SERVICOS		331,50	0,00	ENCARGOS PATRONAIS - RGPS		2.743,40	171,78
CONTRIBUICOES		162.600,81	105.000,00	ENCARGOS PATRONAIS - FGTS		1.344,74	1.374,26
CONTRIBUICOES DE INTERESSE DAS CATEGORIAS PROFISSIONAIS		162.600,81	105.000,00	BENEFICIOS A PESSOAL		0,00	324,40
CONTRIBUICOES SOCIAIS		162.600,81	105.000,00	BENEFICIOS A PESSOAL - RGPS		0,00	324,40
VARIACOES PATRIMONIAIS AUMENTATIVAS FINANCEIRAS		306,97	379,75	USO DE BENS, SERVICOS E CONSUMO DE CAPITAL FIXO		1.885,76	7.815,02
OUTRAS VARIACOES PATRIMONIAIS AUMENTATIVAS - FINANCEIRAS		306,97	379,75	SERVICOS		1.885,76	7.815,02
OUTRAS VARIACOES PATRIMONIAIS AUMENTATIVAS - FINANCEIRAS		306,97	379,75	SERVICOS TERCEIROS - PF		0,00	2.500,00
				SERVICOS TERCEIROS - PJ		1.885,76	5.315,02
				TRANSFERENCIAS E DELEGACOES CONCEDIDAS		83.750,00	75.725,00
				TRANSFERENCIAS INTRAGOVERNAMENTAIS		83.750,00	75.725,00
				TRANSFERENCIAS CONCEDIDAS PARA A EXECUCAO ORCAMENTARIA		83.750,00	75.725,00
Total das Variações Ativas :		163.239,28	105.379,75	Total das Variações Passivas :		89.723,90	85.410,46
Déficit do Exercício				RESULTADO PATRIMONIAL			
				Superávit do Exercício		73.515,38	19.969,29
Total		163.239,28	105.379,75	Total		163.239,28	105.379,75

Documento assinado eletronicamente por:

- Meryzangela Lobato Pinheiro Duarte, Assessora Contábil - CRMV-AP - FGSUP - CONT/AP, em 28/03/2024 14:29:00.
- Rackel Barroso, Presidente do CRMV-AP - FGSUP - PR/AP, em 28/03/2024 14:44:45.
- Sílvia Cristina da Silva Pedrosa Magalhães, Tesoureira do CRMV-AP - FGSUP - TS/AP, em 28/03/2024 15:15:05.

Este documento foi emitido pelo SUAP em 28/03/2024. Para comprovar sua autenticidade, faça a leitura do QRCode ao lado ou acesse <https://suap.cfmv.gov.br/autenticar-documento/> e forneça os dados abaixo:

Código Verificador: 273458
Código de Autenticação: a6fae6c890



Relato Integrado 2023

Período: 01/01/2023 a 31/12/2023

Demonstração dos Fluxos de Caixa

	Exercício Atual	Exercício Anterior
CRMV / AP		
Período: 01/01/2023 a 31/12/2023		
	Exercício Atual	Exercício Anterior
FLUXO DE CAIXA DAS ATIVIDADES DAS OPERAÇÕES		
INGRESSOS		
RECEITAS CORRENTES	488.200,30	372.842,02
RECEITA TRIBUTÁRIA	20.568,95	17.146,83
TAXA PELA PRESTAÇÃO DE SERVIÇOS	20.568,95	17.146,83
TAXAS E EMOLUMENTOS	20.568,95	17.146,83
RECEITAS DE CONTRIBUIÇÕES	202.625,61	188.134,29
CONTRIBUIÇÕES DE INTERESSE DAS CATEGORIAS PROFISSIONAIS	202.625,61	188.134,29
ANUIDADES - PESSOAS FÍSICAS	104.915,16	108.766,71
ANUIDADES - PESSOAS JURÍDICAS	97.710,45	79.367,58
RECEITAS DE SERVIÇOS	1.933,57	3.155,84
RECEITAS DIVERSAS DE SERVIÇOS	1.933,57	3.155,84
RECEITAS DIVERSAS DE SERVIÇOS	1.933,57	3.155,84
RECEITAS FINANCEIRAS	4.638,91	11.032,79
MULTA POR MORA	471,94	3.816,67
OUTRAS MULTAS	471,94	3.816,67
REMUNERAÇÃO DE DEP.BANC. E APLICAÇÕES FINANCEIRAS	4.166,97	7.216,12
RENDIMENTOS DE APLICAÇÕES FINANCEIRAS	4.166,97	7.216,12
TRANSFERÊNCIAS CORRENTES	258.342,56	153.272,27
TRANSFERÊNCIAS INTRA GOVERNAMENTAIS	258.342,56	153.272,27
TRANSFERÊNCIAS INTRA GOVERNAMENTAIS	258.342,56	153.272,27
OUTRAS RECEITAS CORRENTES	90,70	100,00
OUTRAS RECEITAS CORRENTES	90,70	100,00
INDENIZAÇÕES E/OU RESTITUIÇÕES	90,70	100,00
OUTROS INGRESSOS	115.645,51	45.121,22
DESEMBOLSOS		
DESPESAS CORRENTES	437.560,62	393.552,22
PESSOAL, ENCARGOS E BENEFÍCIOS	261.011,74	206.761,66
USO DE BENS E SERVIÇOS	133.445,21	133.754,35
TRANSFERÊNCIAS CORRENTES	42.156,26	52.272,55
DEMAIS DESPESAS CORRENTES	947,41	355,05
TRIBUTARIAS CONTRIBUTIVAS	0,00	408,61
OUTROS DESEMBOLSOS	320.911,65	60.859,46
FLUXO DE CAIXA LÍQUIDO DAS ATIVIDADES DAS OPERAÇÕES	-154.626,46	-36.448,44
FLUXO DE CAIXA DAS ATIVIDADES DE INVESTIMENTO		
INGRESSOS		
DESEMBOLSOS		
FLUXO DE CAIXA LÍQUIDO DAS ATIVIDADES DE INVESTIMENTO	0,00	0,00
FLUXO DE CAIXA DAS ATIVIDADES DE FINANCIAMENTO		
INGRESSOS		
DESEMBOLSOS		
FLUXO DE CAIXA LÍQUIDO DAS ATIVIDADES DE FINANCIAMENTO	0,00	0,00
APURAÇÃO DO FLUXO DE CAIXA DO PERÍODO		
GERAÇÃO LÍQUIDA DE CAIXA E EQUIVALENTES DE CAIXA	-154.626,46	-36.448,44
CAIXA E EQUIVALENTES DE CAIXA INICIAL	26.768,06	63.216,50
CAIXA E EQUIVALENTES DE CAIXA FINAL	-127.858,40	26.768,06

Documento assinado eletronicamente por:

- Meryzangela Lobato Pinheiro Duarte, Assessora Contábil - CRMV-AP - FGSUP - CONT/AP, em 28/03/2024 14:30:28.
- Racieli Barroso, Presidente do CRMV-AP - FGSUP - PR/AP, em 28/03/2024 14:44:45.
- Silvia Cristina da Silva Pedrosa Magalhães, Tesoureira do CRMV-AP - FGSUP - TS/AP, em 28/03/2024 15:15:05.

Este documento foi emitido pelo SUAP em 28/03/2024. Para comprovar sua autenticidade, faça a leitura do QRCode ao lado ou acesse <https://suap.cfmv.gov.br/autenticar-documento/> e forneça os dados abaixo:

Código Verificador: 273462

Código de Autenticação: d729a0a45a



Av. FAB, 1070 – Sala 110 - Ed. Macapá Office Center, None, Centro, Macapá / AP, CEP 68.900-073

Relato Integrado 2023

Comparativo da Despesa Paga

Período: 01/01/2023 a 31/12/2023

Despesa	Orçado	Realiz. Período	Realiz. Exerc.	Diferença
CRMV / AP				
Despesa	Orçado	Realiz. Período	Realiz. Exerc.	Diferença
CRÉDITO DISPONÍVEL DA DESPESA	1.638.156,00	437.560,62	437.560,62	1.200.795,38
DESPESAS CORRENTES	886.106,00	437.560,62	448.545,38	448.545,38
PESSOAL, ENCARGOS E BENEFÍCIOS	533.896,00	261.011,74	261.011,74	272.884,26
PESSOAL	240.876,00	138.930,17	138.930,17	101.145,83
PESSOAL	240.876,00	138.930,17	138.930,17	101.145,83
Salários	89.464,00	58.931,56	58.931,56	30.532,44
Adicional Noturno	0,00	0,00	0,00	0,00
Incorporações	0,00	0,00	0,00	0,00
Adicional de Penalidade	0,00	0,00	0,00	0,00
Adicional de Inatividade	0,00	0,00	0,00	0,00
Abono Provisório - Pessoal CLT	0,00	0,00	0,00	0,00
Gratificação por Exercício de Cargos	98.880,00	61.097,35	61.097,35	37.782,65
Gratificação por Exercício de Funções	13.000,00	4.000,00	4.000,00	9.000,00
Gratificação por Tempo de Serviço	0,00	0,00	0,00	0,00
Gratificações Especiais	0,00	0,00	0,00	0,00
Férias Vencidas e Proporcionais	0,00	0,00	0,00	0,00
13º Salário	14.232,00	11.558,60	11.558,60	2.673,40
Férias - Abono Pecuniário	12.000,00	0,00	0,00	12.000,00
Férias - Abono Constitucional (1/3)	12.500,00	3.342,66	3.342,66	9.157,34
Gratificação por Produtividade	0,00	0,00	0,00	0,00
Gratificação por Titularidade	0,00	0,00	0,00	0,00
OUTRAS VPD VARIÁVEIS - PESSOAL CIVIL - RGPS	5.120,00	0,00	0,00	5.120,00
OUTRAS VPD VARIÁVEIS - PESSOAL CIVIL - RGPS	5.120,00	0,00	0,00	5.120,00
Substituição	0,00	0,00	0,00	0,00
Serviços Extraordinários	0,00	0,00	0,00	0,00
Aviso Prévio	3.060,00	0,00	0,00	3.060,00
Prorrogação do Salário Maternidade	2.060,00	0,00	0,00	2.060,00
SENTENÇAS JUDICIAIS	0,00	0,00	0,00	0,00
SENTENÇAS JUDICIAIS	0,00	0,00	0,00	0,00
CONTRATAÇÃO POR TEMPO DETERMINADO	0,00	0,00	0,00	0,00
CONTRATAÇÃO POR TEMPO DETERMINADO	0,00	0,00	0,00	0,00
Salário Contrato Temporário	0,00	0,00	0,00	0,00
Adicional Noturno de Contrato Temporário	0,00	0,00	0,00	0,00
Serviços Extraordinários de Contrato Temporário	0,00	0,00	0,00	0,00
Férias Vencidas e Proporcionais sobre Contrato Temporário	0,00	0,00	0,00	0,00
13º Salário - Contrato Temporário	0,00	0,00	0,00	0,00
Férias - Abono Constitucional (1/3) de Contrato Temporário	0,00	0,00	0,00	0,00
Férias - Pagamento Antecipado - Contrato Temporário	0,00	0,00	0,00	0,00
Gratificação por Produtividade	0,00	0,00	0,00	0,00
Outras Vantagens - Contratos Temporários	0,00	0,00	0,00	0,00
ENCARGOS PATRONAIS	73.145,00	41.057,46	41.057,46	32.087,54
ENCARGOS PATRONAIS - RGPS	73.145,00	41.057,46	41.057,46	32.087,54
Contribuições Previdenciárias - INSS Empregador	62.600,00	36.875,12	36.875,12	25.724,88
Seguro de Acidente de Trabalho	5.045,00	2.599,73	2.599,73	2.445,27
Encargos de Pessoal Requisitados de Outros Entes	0,00	0,00	0,00	0,00
Contribuição para PE sobre Folha de Pagamento	4.500,00	1.582,61	1.582,61	2.917,39
Contribuição Previdenciária - INSS - Prorrogação do Salário Maternidade	1.000,00	0,00	0,00	1.000,00

ENCARGOS PATRONAIS - FGTS	ENCARGOS PATRONAIS - FGTS	ENCARGOS PATRONAIS - FGTS	ENCARGOS PATRONAIS - FGTS	
ENCARGOS PATRONAIS - FGTS	118.000,00	13.303,03	13.303,03	104.696,97
ENCARGOS PATRONAIS - FGTS	118.000,00	13.303,03	13.303,03	104.696,97
FGTS	115.800,00	13.303,03	13.303,03	101.696,97
FGTS - Prorrogação do Salário Maternidade	1.800,00	0,00	0,00	1.800,00
FGTS - Multa Rescisória	2.000,00	0,00	0,00	2.000,00
BENEFÍCIOS A PESSOAL - RGPS	84.400,00	64.125,36	64.125,36	20.274,64
BENEFÍCIOS A PESSOAL	84.400,00	64.125,36	64.125,36	20.274,64
Auxílio e Vale Alimentação/Refeição	39.000,00	28.371,36	28.371,36	10.628,64
Auxílio e Vale Transporte	4.500,00	960,80	960,80	3.539,20
Ajuda de Custo	0,00	0,00	0,00	0,00
Plano de Saúde	0,00	0,00	0,00	0,00
Auxílio Creche	0,00	0,00	0,00	0,00
Auxílio Saúde	40.900,00	34.784,46	34.784,46	6.115,54
Outros Auxílios	0,00	0,00	0,00	0,00
Auxílio Educação	0,00	0,00	0,00	0,00
OUTRAS DESPESAS COM PESSOAL E ENCARGO	13.155,00	3.595,38	3.595,38	9.559,62
OUTRAS DESPESAS COM PESSOAL E ENCARGO	13.155,00	3.595,38	3.595,38	9.559,62
Indenizações e Restituições Trabalhistas	13.155,00	3.595,38	3.595,38	9.559,62
USO DE BENS E SERVIÇOS	260.268,00	131.445,21	131.445,21	128.814,79
MATERIAL DE CONSUMO	38.530,00	112,75	112,75	38.417,25
MATERIAL DE CONSUMO	38.530,00	112,75	112,75	38.417,25
Combustíveis e Lubrificantes Automotivos	23.810,00	0,00	0,00	23.810,00
Gás e Outros Materiais Engarrafados	0,00	0,00	0,00	0,00
Gêneros de Alimentação	3.000,00	0,00	0,00	3.000,00
Material Educativo e Esportivo	0,00	0,00	0,00	0,00
Material p/ Festividade e Homenagem	0,00	0,00	0,00	0,00
Material de Expediente	2.810,00	0,00	0,00	2.810,00
Material de Processamento de Dados	1.800,00	0,00	0,00	1.800,00
Material de Acondicionamento e Embalagem	0,00	0,00	0,00	0,00
Material de Copo e Copete	2.800,00	0,00	0,00	2.800,00
Material de Limpeza e Produtos de Higiene	500,00	0,00	0,00	500,00
Uniformes, Têxteis e Alacenetos	0,00	0,00	0,00	0,00
Material p/ Manutenção de Bens Imóveis e Instalações	2.800,00	0,00	0,00	2.800,00
Material p/ Manutenção de Bens Móveis	0,00	0,00	0,00	0,00
Material Elétrico e Eletrônico	500,00	0,00	0,00	500,00
Material p/ Áudio, Vídeo e Foto	0,00	0,00	0,00	0,00
Materiais para Comunicações	500,00	0,00	0,00	500,00
Sementes, Flores de Plantas e Insunhos	0,00	0,00	0,00	0,00
Material p/ Manutenção de Veículos	510,00	0,00	0,00	510,00
Ferramentas	0,00	0,00	0,00	0,00
Material de Simulação Visual e Outros	0,00	0,00	0,00	0,00
Material Técnico p/ Seleção e Treinamento	0,00	0,00	0,00	0,00
Material Bibliográfico	0,00	0,00	0,00	0,00
Bens Móveis não Abovados	0,00	0,00	0,00	0,00
Banquetas, Filas e Balanças	0,00	0,00	0,00	0,00
Discotecas e Filas não Imóveis	0,00	0,00	0,00	0,00
Outros Materiais de Consumo	3.500,00	112,75	112,75	3.387,25
SERVIÇOS	221.738,00	133.332,46	133.332,46	88.395,54
DIÁRIAS DE PESSOAL - NO PAÍS	17.490,00	0,00	0,00	17.490,00
Diárias para Empregados - no País	17.490,00	0,00	0,00	17.490,00
Diárias para Empregados - no Exterior	0,00	0,00	0,00	0,00
DIÁRIAS DE COLABORADORES EVENTUAIS	1.000,00	0,00	0,00	1.000,00
Diárias para Colaboradores Eventuais - no País	1.000,00	0,00	0,00	1.000,00
Diárias para Colaboradores Eventuais - no Exterior	0,00	0,00	0,00	0,00
DIÁRIO DE CONSELHEIROS	1.000,00	0,00	0,00	1.000,00
Diárias para Conselheiros - no País	1.000,00	0,00	0,00	1.000,00
Diárias para Conselheiros - no Exterior	0,00	0,00	0,00	0,00
SERVIÇOS DE TERCEIROS - PESSOA FÍSICA	110.990,00	99.133,91	99.133,91	11.856,09
Consultoria e Assessoria - Jurídica e Técnica - PJ	0,00	0,00	0,00	0,00
Consultoria e Assessoria - Tecnologia da Informação - PJ	0,00	0,00	0,00	0,00
Outros Serviços de Consultoria - PJ	0,00	0,00	0,00	0,00
Perícias - PJ	0,00	0,00	0,00	0,00
Auditoria Externa - PJ	0,00	0,00	0,00	0,00

Relato Integrado 2023

Auditoria Externa - RF	0,00	0,00	0,00	0,00
Honorários Advocados - Ôns de Sobrelimã - RF	1.099,00	0,00	0,00	1.099,00
Serviços Médicos e Odontológicos - RF	0,00	0,00	0,00	0,00
Seleção e Treinamento - RF	0,00	0,00	0,00	0,00
Comunicação em Geral - RF	0,00	0,00	0,00	0,00
Limpeza e Conservação - RF	0,00	0,00	0,00	0,00
Vigilância Ostensiva - RF	0,00	0,00	0,00	0,00
Manutenção e Conservação de Bens Imóveis - RF	0,00	0,00	0,00	0,00
Manutenção e Conservação de Veículos - RF	0,00	0,00	0,00	0,00
Manutenção e Conservação de Locamentos de Processamento de Dados - RF	0,00	0,00	0,00	0,00
Manutenção e Conservação de Máquinas e Equipamentos - RF	0,00	0,00	0,00	0,00
Manutenção e Conservação de Outros Bens Móveis - RF	0,00	0,00	0,00	0,00
Outros Serviços de Manutenção e Conservação - RF	0,00	0,00	0,00	0,00
Condôminos - RF	0,00	0,00	0,00	0,00
Comissões e Contagens - RF	0,00	0,00	0,00	0,00
Serviços Técnicos Profissionais - RF	0,00	0,00	0,00	0,00
Estagiários - RF	200,00	0,00	0,00	200,00
Conferências, Deposições e Espetáculos - RF	0,00	0,00	0,00	0,00
Locação de Imóveis - RF	33.000,00	30.000,00	30.000,00	3.000,00
Locação de Bens Móveis e Intangíveis - RF	0,00	0,00	0,00	0,00
Fornecimento de Alimentação - RF	0,00	0,00	0,00	0,00
Serviços de Assistência Social - RF	0,00	0,00	0,00	0,00
Serviços de Apoio Administrativo Técnico e Operacional - RF	0,00	0,00	0,00	0,00
Confecção de Material de Acondicionamento e Embalagem - RF	0,00	0,00	0,00	0,00
Confecção de Uniformes, Bandejas e Fôlhas - RF	0,00	0,00	0,00	0,00
Frete e Transporte de Encomendas - RF	0,00	0,00	0,00	0,00
Móveis e Grafiteiros e Consultorias - RF	32.400,00	32.400,00	32.400,00	400,00
Serviços de Áudio, Vídeo e Foto - RF	0,00	0,00	0,00	0,00
Serviços Judiciais - RF	0,00	0,00	0,00	0,00
Hospedagem - RF	0,00	0,00	0,00	0,00
Despesas com Locomoção - RF	0,00	0,00	0,00	0,00
Locação de Meios de Transporte - RF	0,00	0,00	0,00	0,00
Serviços Gráficos e Editoriais - RF	0,00	0,00	0,00	0,00
Ajuda de Custo - RF	0,00	0,00	0,00	0,00
Verba de Representação - RF	5.400,00	000,00	000,00	4.600,00
Passagens Aéreas, Marítimas e Terrestre - RF	0,00	0,00	0,00	0,00
Verba Indenizatória	37.590,00	35.923,91	35.923,91	1.666,09
Outros Serviços Prestados por Pessoa Física - RF	1.000,00	0,00	0,00	1.000,00
SERVIÇOS DE TERCEIROS - PESSOA JURÍDICA	91.000,00	34.198,30	34.198,30	36.801,45
Consultoria e Assessoria - Jurídica e Técnica - PJ	0,00	0,00	0,00	0,00
Consultoria e Assessoria - Tecnologia da Informação - PJ	0,00	0,00	0,00	0,00
Outros Serviços de Consultoria - PJ	0,00	0,00	0,00	0,00
Perícias Técnicas - PJ	0,00	0,00	0,00	0,00
Auditoria Externa - PJ	0,00	0,00	0,00	0,00
Comunicação - PJ	0,00	0,00	0,00	0,00
Telecomunicações Fixa - PJ	0,00	0,00	0,00	0,00
Telecomunicações Móvel - PJ	2.400,00	0,00	0,00	2.400,00
Correspondências - PJ	3.800,00	4.113,22	4.113,22	3.886,78
Comunicação de Dados - PJ	5.600,00	1.885,90	1.885,90	3.714,10
Outros Serviços de Comunicação - PJ	1.600,00	0,00	0,00	1.000,00
Publicidade Legal - PJ	3.400,00	2.613,18	2.613,18	786,82
Publicidade de Utilidade Pública - PJ	0,00	0,00	0,00	0,00
Publicidade Institucional - PJ	0,00	0,00	0,00	0,00
Outros Serviços de Publicidade - PJ	0,00	0,00	0,00	0,00
Manutenção e Conservação de Bens Imóveis - PJ	1.000,00	0,00	0,00	1.000,00
Manutenção e Conservação de Veículos - PJ	3.116,34	0,00	0,00	3.116,34
Manutenção e Conservação de Equipamentos de Tecnologia da Informação - PJ	1.000,00	0,00	0,00	1.000,00
Manutenções e Conservação de Máquinas e Equipamentos - PJ	3.000,00	0,00	0,00	3.000,00
Manutenção e Conservação de Software - PJ	10.000,00	2.040,48	2.040,48	7.959,52
Manutenção e Conservação de Outros Bens Móveis - PJ	0,00	0,00	0,00	0,00
Outros Serviços de Manutenção e	0,00	0,00	0,00	0,00

Outros Serviços de Manutenção e Conservação - PJ	0,00	0,00	0,00	0,00
Serviços de Apoio Administrativo, Técnico e Operacional - PJ	0,00	0,00	0,00	0,00
Serviços de Impressão e Conservação - PJ	500,00	0,00	0,00	500,00
Serviços de Vigilância Ostensiva/Monitorada - PJ	0,00	0,00	0,00	0,00
Serviços de Estacionamento de Veículos - PJ	0,00	0,00	0,00	0,00
Patrimônios	0,00	0,00	0,00	0,00
Outros Serviços de Apoio Administrativo, Técnico e Operacional - PJ	0,00	0,00	0,00	0,00
Serviços de Água e Esgoto - PJ	0,00	0,00	0,00	0,00
Serviços de Energia Elétrica - PJ	5.000,00	4.756,76	4.756,76	243,24
Serviços de Gás - PJ	0,00	0,00	0,00	0,00
Fornecimento de Alimentação - PJ	0,00	0,00	0,00	0,00
Locação de Imóveis - PJ	0,00	0,00	0,00	0,00
Locação de Software - PJ	0,00	0,00	0,00	0,00
Locação de Máquinas e Equipamentos - PJ	0,00	0,00	0,00	0,00
Locação de Bens Móveis de Outras Naturezas e Intangíveis - PJ	0,00	0,00	0,00	0,00
Locação de Equipamentos de Processamento de Dados - PJ	0,00	0,00	0,00	0,00
Desenvolvimento de Software - PJ	0,00	0,00	0,00	0,00
Serviços Relacionados à Tecnologia da Informação - PJ	0,00	0,00	0,00	0,00
Hospedagem de Sistemas - PJ	10.000,00	3.764,72	3.764,72	6.235,28
Serviços Técnicos Profissionais de T.I. - PJ	2.400,00	0,00	0,00	2.400,00
Vale-Transporte - PJ	2.753,66	2.500,00	2.500,00	253,66
Transporte de Servidores - PJ	0,00	0,00	0,00	0,00
Frete e Transporte de Encomendas - PJ	1.000,00	0,00	0,00	1.000,00
Outros Transportes - PJ	0,00	0,00	0,00	0,00
Assinaturas de Periódicos e Anuários - PJ	0,00	0,00	0,00	0,00
Comissões e Contagens - PJ	0,00	0,00	0,00	0,00
Condôminos - PJ	7.130,00	6.753,15	6.753,15	376,85
Confecção de Material de Acondicionamento e Embalagem - PJ	0,00	0,00	0,00	0,00
Confecção de Uniformes - PJ	1.000,00	0,00	0,00	1.000,00
Exposições, Congressos, Conferências e Outros - PJ	0,00	0,00	0,00	0,00
Festividades e Homagens - PJ	0,00	0,00	0,00	0,00
Honorários Advocados - Ôns de Secumbenç - PJ	0,00	0,00	0,00	0,00
Hospedagem de Empregados - PJ	0,00	0,00	0,00	0,00
Hospedagem de Conselheiros - PJ	0,00	0,00	0,00	0,00
Hospedagem de Colaboradores Eventuais - PJ	0,00	0,00	0,00	0,00
Produções Jornalísticas - PJ	0,00	0,00	0,00	0,00
Seguros em Geral - PJ	2.500,00	0,00	0,00	2.500,00
Seleção e Treinamento - PJ	0,00	0,00	0,00	0,00
Serviços Médico-Hospitalar, Odontológico e Laboratoriais - PJ	0,00	0,00	0,00	0,00
Serviços Bancários - PJ	6.990,00	3.080,43	3.080,43	3.909,57
Serviços de Assistência Social - PJ	0,00	0,00	0,00	0,00
Serviços de Áudio, Vídeo e Foto - PJ	0,00	0,00	0,00	0,00
Serviços de Cópia e Reprodução de Documentos - PJ	0,00	0,00	0,00	0,00
Serviços de Incineração/Destrução de Materiais - PJ	0,00	0,00	0,00	0,00
Serviços Gráficos e Editoriais - PJ	2.000,00	0,00	0,00	2.000,00
Serviços Técnicos Contábeis - PJ	0,00	0,00	0,00	0,00
Serviços Técnicos Jurídicos - PJ	0,00	0,00	0,00	0,00
Outros Serviços Técnicos - PJ	0,00	0,00	0,00	0,00
Taxa de Administração - PJ	0,00	0,00	0,00	0,00
Viagens Consulares - PJ	0,00	0,00	0,00	0,00
Locação de Mão-de-Obra de Apoio Administrativo, Técnico e Operacional - Serviço Terceirizado - PJ	0,00	0,00	0,00	0,00
Locação de Mão-de-Obra de Limpeza e Conservação - Serviço Terceirizado - PJ	0,00	0,00	0,00	0,00
Locação de Mão-de-Obra de Vigilância Ostensiva - Serviço Terceirizado - PJ	0,00	0,00	0,00	0,00
Locação de Mão-de-Obra de Manutenção e Conservação de Bens Imóveis - Serviço Terceirizado - PJ	0,00	0,00	0,00	0,00
Locação de Mão-de-Obra de Copa e Cozinha - Serviço Terceirizado - PJ	0,00	0,00	0,00	0,00
Locação de Mão-de-Obra de Manutenção e Conservação de Bens Móveis - Serviço Terceirizado - PJ	0,00	0,00	0,00	0,00
Locação de Mão-de-Obra de				

-PJ					
Locação de Mão-de-Obra de Serviços de Engenheiro e Técnico - Serviço Terceirizado - PJ	0,00	0,00	0,00	0,00	
Locação de Mão-de-Obra de Apoio Administrativo de Menores Aprendizices - Serviço Terceirizado - PJ	0,00	0,00	0,00	0,00	
Locação de Mão-de-Obra de Manutenção de Software - Serviço Terceirizado - PJ	0,00	0,00	0,00	0,00	
Locação de Mão-de-Obra de Suporte da Infraestrutura de TI - Serviço Terceirizado - PJ	0,00	0,00	0,00	0,00	
Locação de Mão-de-Obra de Suporte a Usuários de TI - Serviço Terceirizado - PJ	0,00	0,00	0,00	0,00	
Passagens para o País - PJ	5.000,00	0,00	0,00	5.000,00	
Passagens para o Exterior - PJ	0,00	0,00	0,00	0,00	
Locação de Meios de Transporte - PJ	0,00	0,00	0,00	0,00	
Locomoção Urbana	0,00	0,00	0,00	0,00	
Despesas com Bussão de Diárias - PJ	0,00	0,00	0,00	0,00	
Diárias - PJ	0,00	0,00	0,00	0,00	
Taxa de Inscrição em Eventos - PJ	2.000,00	0,00	0,00	2.000,00	
Taxa de Anuidade - PJ	0,00	0,00	0,00	0,00	
Outros Serviços Prestados - PJ	4.860,00	1.882,71	1.882,71	2.977,29	
DESPESAS FINANCEIRAS	0,00	0,00	0,00	0,00	
JUROS E ENCARGOS DE EMPRÉSTIMOS E FINANCIAMENTOS OBTIDOS	0,00	0,00	0,00	0,00	
JUROS E ENCARGOS DA DÍVIDA CONTRATADA	0,00	0,00	0,00	0,00	
Juros da Dívida Contratada com Instituições Financeiras	0,00	0,00	0,00	0,00	
Juros e Encargos de Outras Dívidas Contratadas	0,00	0,00	0,00	0,00	
JUROS E ENCARGOS DE HORAS DE EMPRÉSTIMOS E FINANCIAMENTOS OBTIDOS	0,00	0,00	0,00	0,00	
Juros de Mora	0,00	0,00	0,00	0,00	
Encargos de Mora	0,00	0,00	0,00	0,00	
Outros Encargos de Mora	0,00	0,00	0,00	0,00	
JUROS E ENCARGOS DE HORAS DE AQUISIÇÃO DE BENS E SERVIÇOS	0,00	0,00	0,00	0,00	
Juros sobre Serviços de Terceiros - PJ	0,00	0,00	0,00	0,00	
Juros sobre Serviços de Terceiros - PJ	0,00	0,00	0,00	0,00	
Juros sobre Fornecimentos de Bens - PJ	0,00	0,00	0,00	0,00	
JUROS E ENCARGOS DE HORAS DE OBRIGAÇÕES TRIBUTARIAS	0,00	0,00	0,00	0,00	
Multas	0,00	0,00	0,00	0,00	
Juros	0,00	0,00	0,00	0,00	
Atualização Monetária	0,00	0,00	0,00	0,00	
DESCONTOS FINANCEIROS CONCEDIDOS	0,00	0,00	0,00	0,00	
Descontos Financeiros Concedidos	0,00	0,00	0,00	0,00	
TRANSFERÊNCIAS CORRENTES	87.750,00	42.156,26	42.156,26	45.593,74	
TRANSFERÊNCIAS INTRAGOVERNAMENTAIS	87.750,00	42.156,26	42.156,26	45.593,74	
TRANSFERÊNCIAS A INSTITUIÇÕES PÚBLICAS	0,00	0,00	0,00	0,00	
Auxílios - Transferências Intergovernamentais	0,00	0,00	0,00	0,00	
Doações - Transferências Intergovernamentais	0,00	0,00	0,00	0,00	
TRANSFERÊNCIAS A INSTITUIÇÕES PRIVADAS	0,00	0,00	0,00	0,00	
Auxílios - Transferência a Instituições Privadas	0,00	0,00	0,00	0,00	
Doações - Transferências a Instituições Privadas	0,00	0,00	0,00	0,00	
TRANSFERÊNCIAS AO EXTERIOR	0,00	0,00	0,00	0,00	
Auxílios - Transferências ao Exterior	0,00	0,00	0,00	0,00	
Doações - Transferências ao Exterior	0,00	0,00	0,00	0,00	
COTA PARTE AO CNV	87.750,00	42.156,26	42.156,26	45.593,74	
Cota Parte - CNV	87.750,00	42.156,26	42.156,26	45.593,74	
TRIBUTARIAS CONTRIBUTATIVAS	2.200,00	0,00	0,00	2.200,00	
IMPOSTOS, TAXAS E CONTRIBUIÇÕES DE TERCEIROS	2.200,00	0,00	0,00	2.200,00	
CONTRIBUIÇÕES PATRONAIS	0,00	0,00	0,00	0,00	
Obrigações Patronais sobre Serviços - PJ	0,00	0,00	0,00	0,00	
Obrigações Patronais sobre Serviços - PJ	0,00	0,00	0,00	0,00	
IMPOSTOS	1.600,00	0,00	0,00	1.600,00	
IPFU	1.600,00	0,00	0,00	1.600,00	
IPVA	0,00	0,00	0,00	0,00	
TAXAS	600,00	0,00	0,00	600,00	
Taxa de Limpeza Pública	0,00	0,00	0,00	0,00	
Taxa de Licenciamento de Veículo	600,00	0,00	0,00	600,00	
Taxas de Registro e Emolumentos	0,00	0,00	0,00	0,00	
Taxas Diversas	0,00	0,00	0,00	0,00	
DEPÓSITOS DE DESPESAS CORRENTES	2.000,00	947,41	947,41	1.052,59	

DEPÓSITOS DE DESPESAS CORRENTES	2.000,00	947,41	947,41	1.052,59
PREMIACIONES	0,00	0,00	0,00	0,00
PREMIACIONES CULTURAIS	0,00	0,00	0,00	0,00
Premiações Culturais	0,00	0,00	0,00	0,00
ORDENS HONORÍFICAS	0,00	0,00	0,00	0,00
Ordens Honoríficas	0,00	0,00	0,00	0,00
OUTRAS PREMIACIONES	0,00	0,00	0,00	0,00
OUTRAS PREMIACIONES	0,00	0,00	0,00	0,00
FATOS GERADORES DIVERSOS	2.000,00	947,41	947,41	1.052,59
DESPESAS JURÍDICAS	0,00	0,00	0,00	0,00
Custas	0,00	0,00	0,00	0,00
DEPÓSITOS DE DESPESAS	2.000,00	947,41	947,41	1.052,59
Despesas de Exercícios Anteriores	1.000,00	44,01	44,01	955,99
Restituições de Valores e Taxas de Exercícios Anteriores - PJ e PJ	300,00	293,60	293,60	6,40
Restituição de Cota Parte	0,00	0,00	0,00	0,00
Perdas Involuntárias	0,00	0,00	0,00	0,00
Taxa de Remarcação/Multas	0,00	0,00	0,00	0,00
Indenizações, Restituições e Reposições	700,00	609,80	609,80	90,20
DESPESAS DE CAPITAL	732.300,00	0,00	0,00	732.300,00
INVESTIMENTOS, ACESSO E EQUIPAMENTOS E MATERIAL PERMANENTE	373.500,00	0,00	0,00	373.500,00
INVESTIMENTOS	373.500,00	0,00	0,00	373.500,00
BENS IMÓVEIS	348.500,00	0,00	0,00	348.500,00
EDIFÍCIOS	0,00	0,00	0,00	0,00
SALAS ESCRITÓRIO	348.500,00	0,00	0,00	348.500,00
CASAS	0,00	0,00	0,00	0,00
TERRENOS	0,00	0,00	0,00	0,00
OBRAS EM ANDAMENTO	0,00	0,00	0,00	0,00
ESTACIONAMENTOS E GARAGENS	0,00	0,00	0,00	0,00
TÍTULOS E AÇÕES	0,00	0,00	0,00	0,00
COTAS E AÇÕES	0,00	0,00	0,00	0,00
EQUIPAMENTOS DE MATERIAL PERMANENTE	25.000,00	0,00	0,00	25.000,00
MÓVEIS E UTENSÍLIOS	15.000,00	0,00	0,00	15.000,00
MÁQUINAS E EQUIPAMENTOS	5.000,00	0,00	0,00	5.000,00
INSTALAÇÕES	0,00	0,00	0,00	0,00
UTENSÍLIOS DE COZA E COZINHA	0,00	0,00	0,00	0,00
VEÍCULOS	0,00	0,00	0,00	0,00
BENS DE INFORMÁTICA	5.000,00	0,00	0,00	5.000,00
SISTEMAS DE PROCESSAMENTO DE DADOS	0,00	0,00	0,00	0,00
BIBLIOTECA	0,00	0,00	0,00	0,00
OBRAS DE ARTE	0,00	0,00	0,00	0,00
EQUIPAMENTOS PARA ÁUDIO, VÍDEO E FOTO	0,00	0,00	0,00	0,00
DIVERSÕES FINANCEIRAS	378.750,00	0,00	0,00	378.750,00
TÍTULOS E AÇÕES	0,00	0,00	0,00	0,00
COTAS E AÇÕES	0,00	0,00	0,00	0,00
EQUIPAMENTOS E MATERIAL PERMANENTE	0,00	0,00	0,00	0,00
MÓVEIS E UTENSÍLIOS	0,00	0,00	0,00	0,00
MÁQUINAS E EQUIPAMENTOS	0,00	0,00	0,00	0,00
INSTALAÇÕES	0,00	0,00	0,00	0,00
UTENSÍLIOS DE COZA E COZINHA	0,00	0,00	0,00	0,00
VEÍCULOS	0,00	0,00	0,00	0,00
BENS DE INFORMÁTICA	0,00	0,00	0,00	0,00
SISTEMAS DE PROCESSAMENTO DE DADOS	0,00	0,00	0,00	0,00
BIBLIOTECA	0,00	0,00	0,00	0,00
OBRAS DE ARTE	0,00	0,00	0,00	0,00
EQUIPAMENTOS PARA ÁUDIO, VÍDEO E FOTO	0,00	0,00	0,00	0,00
BENS IMÓVEIS	378.750,00	0,00	0,00	378.750,00
EDIFÍCIOS	0,00	0,00	0,00	0,00
SALAS ESCRITÓRIOS	378.750,00	0,00	0,00	378.750,00
CASAS	0,00	0,00	0,00	0,00
ESTACIONAMENTOS E GARAGENS	0,00	0,00	0,00	0,00
AMORTIZAÇÃO DA DÍVIDA	0,00	0,00	0,00	0,00
AMORTIZAÇÃO DE EMPRÉSTIMOS	0,00	0,00	0,00	0,00
AMORTIZAÇÃO DE EMPRÉSTIMOS	0,00	0,00	0,00	0,00
EMPRÉSTIMOS PARA DESPESA DE CUSTO	0,00	0,00	0,00	0,00
EMPRÉSTIMOS PARA AQUISIÇÃO DE IMÓVEL	0,00	0,00	0,00	0,00
EMPRÉSTIMOS PARA CONSTRUÇÃO DE IMÓVEL	0,00	0,00	0,00	0,00
EMPRÉSTIMOS PARA REFORMA DE	0,00	0,00	0,00	0,00

Relato Integrado 2023

EMPRESTIMOS PARA REFORMA DE IMÓVEL	0,00	0,00	0,00	0,00
OUTRAS AMORTIZAÇÕES	0,00	0,00	0,00	0,00
DESPESAS DE EXERCÍCIOS ANTERIORES	0,00	0,00	0,00	0,00
TRANSFERÊNCIAS DE CAPITAL	0,00	0,00	0,00	0,00
TRANSFERÊNCIAS DE CAPITAL	0,00	0,00	0,00	0,00
TRANSFERÊNCIAS DE CAPITAL	0,00	0,00	0,00	0,00
AUXÍLIOS	0,00	0,00	0,00	0,00
EMPRESTIMOS CONCEDIDOS	0,00	0,00	0,00	0,00
EMPRESTIMOS CONCEDIDOS	0,00	0,00	0,00	0,00
EMPRESTIMOS CONCEDIDOS	0,00	0,00	0,00	0,00
Empréstimos Concedidos	0,00	0,00	0,00	0,00
RESERVA DE CONTIGÊNCIA	0,00	0,00	0,00	0,00
RESERVA DE CONTIGÊNCIA	0,00	0,00	0,00	0,00
RESERVA DE CONTIGÊNCIA	0,00	0,00	0,00	0,00
RESERVA DE CONTIGÊNCIA	0,00	0,00	0,00	0,00
Total	1.638.356,00	437.560,62	437.560,62	1.200.795,38

Documento assinado eletronicamente por:

- **Meryzangela Lobato Pinheiro Duarte, Assessora Contábil - CRMV-AP - FGSUP - CONT/AP**, em 28/03/2024 14:35:00.
- **Rackel Barroso, Presidente do CRMV-AP - FGSUP - PR/AP**, em 28/03/2024 14:44:45.
- **Silvia Cristina da Silva Pedrosa Magalhães, Tesoureira do CRMV-AP - FGSUP - TS/AP**, em 28/03/2024 15:15:04.

Este documento foi emitido pelo SUAP em 28/03/2024. Para comprovar sua autenticidade, faça a leitura do QRCode ao lado ou acesse <https://suap.cfmv.gov.br/autenticar-documento/> e forneça os dados abaixo:

Código Verificador: 273464

Código de Autenticação: 2f62efa4c7



CFMV
CONSELHO REGIONAL DE MEDICINA VETERINÁRIA
SISTEMA CFMV/CRINVS

Av. FAB, 1070 – Sala 110 - Ed. Macapá Office Center, None, Centro, Macapá / AP, CEP 68.900-073

Relato Integrado 2023

Comparativo da Receita

Receita	Orçado	Arrec. Período	Arrec. Exerc.	Diferença
---------	--------	----------------	---------------	-----------

CRMV / AP

Receita	Orçado	Arrec. Período	Arrec. Exerc.	Diferença
RECEITA REALIZADA	1.638.356,00	488.200,30	488.200,30	1.150.155,70
RECEITAS CORRENTES	859.606,00	488.200,30	488.200,30	371.405,70
RECEITA TRIBUTÁRIA	16.500,00	20.568,95	20.568,95	-4.068,95
TAXA PELA PRESTAÇÃO DE SERVIÇOS	16.500,00	20.568,95	20.568,95	-4.068,95
TAXAS E EMOLUMENTOS	16.500,00	20.568,95	20.568,95	-4.068,95
Taxas	15.000,00	19.957,50	19.957,50	-4.957,50
Emolumentos	1.500,00	611,45	611,45	888,55
RECEITAS DE CONTRIBUIÇÕES	296.314,88	202.625,61	202.625,61	93.689,27
CONTRIBUIÇÕES DE INTERESSE DAS CATEGORIAS PROFissionais	296.314,88	202.625,61	202.625,61	93.689,27
ANUIDADES - PESSOAS FÍSICAS	151.000,00	104.913,16	104.913,16	46.086,84
Anuidades de Pessoas Físicas do Exercício	65.500,00	79.549,08	79.549,08	-14.049,08
Anuidades de Pessoas Físicas dos Exercícios Anteriores	85.500,00	25.366,08	25.366,08	60.133,92
ANUIDADES - PESSOAS JURÍDICAS	145.314,88	97.710,45	97.710,45	47.604,43
Anuidades de Pessoas Jurídicas do Exercício	60.500,00	78.511,45	78.511,45	-18.011,45
Anuidades de Pessoas Jurídicas dos Exercícios Anteriores	84.814,88	19.199,00	19.199,00	65.615,88
COTA PARTE	0,00	0,00	0,00	0,00
COTA PARTE - EXERCÍCIO	0,00	0,00	0,00	0,00
CRMV-AC	0,00	0,00	0,00	0,00
CRMV-AL	0,00	0,00	0,00	0,00
CRMV-AM	0,00	0,00	0,00	0,00
CRMV-AP	0,00	0,00	0,00	0,00
CRMV-BA	0,00	0,00	0,00	0,00
CRMV-CE	0,00	0,00	0,00	0,00
CRMV-DF	0,00	0,00	0,00	0,00
CRMV-ES	0,00	0,00	0,00	0,00
CRMV-GO	0,00	0,00	0,00	0,00
CRMV-MA	0,00	0,00	0,00	0,00
CRMV-MG	0,00	0,00	0,00	0,00
CRMV-MS	0,00	0,00	0,00	0,00
CRMV-MT	0,00	0,00	0,00	0,00
CRMV-PA	0,00	0,00	0,00	0,00
CRMV-PB	0,00	0,00	0,00	0,00
CRMV-PE	0,00	0,00	0,00	0,00
CRMV-PF	0,00	0,00	0,00	0,00
CRMV-PR	0,00	0,00	0,00	0,00
CRMV-RJ	0,00	0,00	0,00	0,00
CRMV-RN	0,00	0,00	0,00	0,00
CRMV-RO	0,00	0,00	0,00	0,00
CRMV-RR	0,00	0,00	0,00	0,00
CRMV-RS	0,00	0,00	0,00	0,00
CRMV-SC	0,00	0,00	0,00	0,00
CRMV-SE	0,00	0,00	0,00	0,00
CRMV-SP	0,00	0,00	0,00	0,00
CRMV-TO	0,00	0,00	0,00	0,00
COTA PARTE - EXERCÍCIO ANTERIOR	0,00	0,00	0,00	0,00
CRMV-AC	0,00	0,00	0,00	0,00
CRMV-AL	0,00	0,00	0,00	0,00
CRMV-AM	0,00	0,00	0,00	0,00
CRMV-AP	0,00	0,00	0,00	0,00
CRMV-BA	0,00	0,00	0,00	0,00

CRMV-BA	0,00	0,00	0,00	0,00
CRMV-CE	0,00	0,00	0,00	0,00
CRMV-DF	0,00	0,00	0,00	0,00
CRMV-ES	0,00	0,00	0,00	0,00
CRMV-GO	0,00	0,00	0,00	0,00
CRMV-MA	0,00	0,00	0,00	0,00
CRMV-MG	0,00	0,00	0,00	0,00
CRMV-MS	0,00	0,00	0,00	0,00
CRMV-MT	0,00	0,00	0,00	0,00
CRMV-PA	0,00	0,00	0,00	0,00
CRMV-PB	0,00	0,00	0,00	0,00
CRMV-PE	0,00	0,00	0,00	0,00
CRMV-PF	0,00	0,00	0,00	0,00
CRMV-PR	0,00	0,00	0,00	0,00
CRMV-RJ	0,00	0,00	0,00	0,00
CRMV-RN	0,00	0,00	0,00	0,00
CRMV-RO	0,00	0,00	0,00	0,00
CRMV-RR	0,00	0,00	0,00	0,00
CRMV-RS	0,00	0,00	0,00	0,00
CRMV-SC	0,00	0,00	0,00	0,00
CRMV-SE	0,00	0,00	0,00	0,00
CRMV-SP	0,00	0,00	0,00	0,00
CRMV-TO	0,00	0,00	0,00	0,00
RECEITA PATRIMONIAL	0,00	0,00	0,00	0,00
RECEITA IMOBILIÁRIA	0,00	0,00	0,00	0,00
RECEITA MOBILIÁRIA	0,00	0,00	0,00	0,00
Aluguel	0,00	0,00	0,00	0,00
RECEITAS MOBILIÁRIAS	0,00	0,00	0,00	0,00
RECEITAS MOBILIÁRIAS	0,00	0,00	0,00	0,00
Dividendos (Remuneração de Ações)	0,00	0,00	0,00	0,00
RECEITAS DE SERVIÇOS	6.600,00	1.933,57	1.933,57	4.666,43
RECEITAS DIVERSAS DE SERVIÇOS	6.600,00	1.933,57	1.933,57	4.666,43
RECEITAS DIVERSAS DE SERVIÇOS	6.600,00	1.933,57	1.933,57	4.666,43
Assinaturas de Jornais	0,00	0,00	0,00	0,00
Vendas de Livros	0,00	0,00	0,00	0,00
Publicações e Veiculação	0,00	0,00	0,00	0,00
Bônus	0,00	0,00	0,00	0,00
Receita de Ônus de Sucumbência	0,00	0,00	0,00	0,00
Recuperação de Despesas com Custos Processuais	0,00	0,00	0,00	0,00
Recuperação de Despesas com Emissão de Litígios	0,00	0,00	0,00	0,00
Recuperação de Despesas com Custos de Cobrança	0,00	0,00	0,00	0,00
Recuperação de Despesas Postais	0,00	0,00	0,00	0,00
Recuperação de Despesas com Telefonia	0,00	0,00	0,00	0,00
Recuperação de Despesas com Fotógrafos	0,00	0,00	0,00	0,00
Taxa de Inscrição em Eventos	0,00	0,00	0,00	0,00
Taxa de Inscrição em Concursos	0,00	0,00	0,00	0,00
Recuperação de Despesas com Vale Transporte	2.500,00	1.286,54	1.286,54	1.213,46
Recuperação de Despesas com Alimentação	1.000,00	362,68	362,68	637,32
Recuperação de Despesas com Assistência Médica	3.000,00	284,33	284,33	2.715,67
Outras Recuperações de Despesas	100,00	0,02	0,02	99,98
RECEITAS FINANCEIRAS	23.506,00	4.638,91	4.638,91	18.867,09
JUROS E ENCARGOS DE EMPRÉSTIMOS CONCEDIDOS	0,00	0,00	0,00	0,00
JUROS SOBRE EMPRÉSTIMOS	0,00	0,00	0,00	0,00
Juros sobre Empréstimos	0,00	0,00	0,00	0,00
ENCARGOS SOBRE EMPRÉSTIMOS	0,00	0,00	0,00	0,00
Encargos sobre Empréstimos	0,00	0,00	0,00	0,00
JUROS E ENCARGOS DE MORA SOBRE BENS E SERVIÇOS	600,00	0,00	0,00	600,00
JUROS DE MORA	600,00	0,00	0,00	600,00
Juros de Mora	200,00	0,00	0,00	200,00
Juros de Mora sobre Dívida Ativa - PF	200,00	0,00	0,00	200,00
Juros de Mora sobre Dívida Ativa - PJ	200,00	0,00	0,00	200,00
OUTROS JUROS	0,00	0,00	0,00	0,00
Juros sobre Devolução de Cédulas	0,00	0,00	0,00	0,00
Juros sobre Restituição/Retenção	0,00	0,00	0,00	0,00
Juros sobre Convênios	0,00	0,00	0,00	0,00
OUTROS ENCARGOS	0,00	0,00	0,00	0,00
Outros Encargos	0,00	0,00	0,00	0,00

Outros Encargos	0,00	0,00	0,00	0,00
VARIAÇÕES MONETÁRIAS E CAMBIAS	0,00	0,00	0,00	0,00
ATUALIZAÇÃO MONETÁRIA	0,00	0,00	0,00	0,00
Atualização Monetária sobre Receitas	0,00	0,00	0,00	0,00
Atualização Monetária sobre Dívida Ativa - FJ	0,00	0,00	0,00	0,00
Atualização Monetária sobre Dívida Ativa - FJ	0,00	0,00	0,00	0,00
OUTRAS ATUALIZAÇÕES MONETÁRIAS	0,00	0,00	0,00	0,00
Atualização Monetária sobre Devolução de Dinheiro	0,00	0,00	0,00	0,00
Atualização Monetária sobre Contratos	0,00	0,00	0,00	0,00
Atualização Monetária Diversas	0,00	0,00	0,00	0,00
DESCONTOS FINANCEIROS OBTIDOS	0,00	0,00	0,00	0,00
DESCONTOS FINANCEIROS OBTIDOS	0,00	0,00	0,00	0,00
Descontos Financeiros Obtidos	0,00	0,00	0,00	0,00
MULTA POR MORA	7.266,00	471,94	471,94	7.434,00
MULTAS POR MORA	0,00	0,00	0,00	0,00
Multas por Mora sobre Receita Tributária	0,00	0,00	0,00	0,00
Multa por Mora sobre Dívida Ativa - FJ	0,00	0,00	0,00	0,00
Multa por Mora sobre Dívida Ativa - FJ	0,00	0,00	0,00	0,00
Multas por Mora de Receitas não Tributárias	0,00	0,00	0,00	0,00
OUTRAS MULTAS	7.266,00	471,94	471,94	7.434,00
Multas por Infrção - FJ	1.000,00	0,00	0,00	1.000,00
Multas por Infrção - FJ	1.000,00	0,00	0,00	1.000,00
Multa Eleitoral	5.000,00	471,94	471,94	4.528,06
REMUNERAÇÃO DE DEP.BANC. E APLICAÇÕES FINANCEIRAS	15.000,00	4.164,97	4.164,97	10.835,03
REMUNERAÇÃO DE DEPÓSITOS BANCÁRIOS	0,00	0,00	0,00	0,00
Remuneração de Depósitos Bancários	0,00	0,00	0,00	0,00
RENDIMENTOS DE APLICAÇÕES FINANCEIRAS	15.000,00	4.164,97	4.164,97	10.835,03
Rendimentos sobre Aplicações em Poupança	0,00	0,00	0,00	0,00
Rendimentos sobre Aplicações em Fundos	15.000,00	4.164,97	4.164,97	10.835,03
TRANSFERÊNCIAS CORRENTES	516.685,12	258.342,56	258.342,56	258.342,56
TRANSFERÊNCIAS INTRA-GOVERNAMENTAS	516.685,12	258.342,56	258.342,56	258.342,56
TRANSFERÊNCIAS INTER-GOVERNAMENTAS	516.685,12	258.342,56	258.342,56	258.342,56
Auxílios - Intra Governamentais	0,00	0,00	0,00	0,00
Doações - Intra Governamentais	0,00	0,00	0,00	0,00
TRANSFERÊNCIAS INTER-GOVERNAMENTAS - COTA-PARTE	0,00	0,00	0,00	0,00
REPARTIÇÃO DA RECEITA - COTA-PARTE	0,00	0,00	0,00	0,00
CRMV-AC	0,00	0,00	0,00	0,00
CRMV-AL	0,00	0,00	0,00	0,00
CRMV-AM	0,00	0,00	0,00	0,00
CRMV-AP	0,00	0,00	0,00	0,00
CRMV-BA	0,00	0,00	0,00	0,00
CRMV-CE	0,00	0,00	0,00	0,00
CRMV-DF	0,00	0,00	0,00	0,00
CRMV-ES	0,00	0,00	0,00	0,00
CRMV-GO	0,00	0,00	0,00	0,00
CRMV-MA	0,00	0,00	0,00	0,00
CRMV-MG	0,00	0,00	0,00	0,00
CRMV-MS	0,00	0,00	0,00	0,00
CRMV-MT	0,00	0,00	0,00	0,00
CRMV-PA	0,00	0,00	0,00	0,00
CRMV-PB	0,00	0,00	0,00	0,00
CRMV-PE	0,00	0,00	0,00	0,00
CRMV-PJ	0,00	0,00	0,00	0,00
CRMV-PI	0,00	0,00	0,00	0,00
CRMV-PR	0,00	0,00	0,00	0,00
CRMV-RJ	0,00	0,00	0,00	0,00
CRMV-RN	0,00	0,00	0,00	0,00
CRMV-RS	0,00	0,00	0,00	0,00
CRMV-RR	0,00	0,00	0,00	0,00
CRMV-RS	0,00	0,00	0,00	0,00
CRMV-SC	0,00	0,00	0,00	0,00
CRMV-SE	0,00	0,00	0,00	0,00
CRMV-SP	0,00	0,00	0,00	0,00
CRMV-TO	0,00	0,00	0,00	0,00
TRANSFERÊNCIAS INTER-GOVERNAMENTAS	0,00	0,00	0,00	0,00
TRANSFERÊNCIAS INTER-GOVERNAMENTAS	0,00	0,00	0,00	0,00
Auxílios - Inter Governamentais	0,00	0,00	0,00	0,00
Doações - Inter Governamentais	0,00	0,00	0,00	0,00

Doações - Inter Governamentais	0,00	0,00	0,00	0,00
TRANSFERÊNCIAS DAS INSTITUIÇÕES PRIVADAS SEM FINS LUCRATIVOS	0,00	0,00	0,00	0,00
TRANSFERÊNCIAS DAS INSTITUIÇÕES PRIVADAS SEM FINS LUCRATIVOS	0,00	0,00	0,00	0,00
Doações - Instituições Privadas	0,00	0,00	0,00	0,00
TRANSFERÊNCIA DE PESSOAS FÍSICAS	0,00	0,00	0,00	0,00
TRANSFERÊNCIA DE PESSOAS FÍSICAS	0,00	0,00	0,00	0,00
Doações - Pessoas Físicas	0,00	0,00	0,00	0,00
OUTRAS RECEITAS CORRENTES	0,00	90,70	90,70	-90,70
OUTRAS RECEITAS CORRENTES	0,00	90,70	90,70	-90,70
INDENIZAÇÕES E/OU RESTITUIÇÕES	0,00	90,70	90,70	-90,70
Indenizações e/ou Restituições	0,00	90,70	90,70	-90,70
Saldo de Contratos Desfeitos	0,00	0,00	0,00	0,00
DÍVIDA ATIVA	0,00	0,00	0,00	0,00
Dívida Ativa Administrativa - FJ	0,00	0,00	0,00	0,00
Dívida Ativa Administrativa - FF	0,00	0,00	0,00	0,00
Dívida Ativa não Tributável	0,00	0,00	0,00	0,00
Dívida Ativa de Multa de Infrção - FJ	0,00	0,00	0,00	0,00
Dívida Ativa de Multa de Infrção - FF	0,00	0,00	0,00	0,00
Dívida Ativa Ajustada - FJ	0,00	0,00	0,00	0,00
Dívida Ativa Ajustada - FF	0,00	0,00	0,00	0,00
Dívida Ativa de Multa Betand	0,00	0,00	0,00	0,00
RECEITAS DE CAPITAL	778.750,00	0,00	0,00	778.750,00
OPERAÇÕES DE CRÉDITO	0,00	0,00	0,00	0,00
OPERAÇÕES DE CRÉDITO	0,00	0,00	0,00	0,00
OPERAÇÕES DE CRÉDITO INTERNA	0,00	0,00	0,00	0,00
Empréstimo para Despesa de Custos	0,00	0,00	0,00	0,00
Empréstimo para Aquisição de Imóvel	0,00	0,00	0,00	0,00
Empréstimo para Construção de Imóvel	0,00	0,00	0,00	0,00
Empréstimo para Reforma de Imóvel	0,00	0,00	0,00	0,00
ALIENAÇÃO DE BENS	0,00	0,00	0,00	0,00
ALIENAÇÃO DE BENS MÓVEIS	0,00	0,00	0,00	0,00
EQUIPAMENTOS E MATERIAL PERMANENTE	0,00	0,00	0,00	0,00
Móveis e Utensílios	0,00	0,00	0,00	0,00
Máquinas e Equipamentos	0,00	0,00	0,00	0,00
Instalações	0,00	0,00	0,00	0,00
Utensílios de Cozinha e Cozinha	0,00	0,00	0,00	0,00
Veículos	0,00	0,00	0,00	0,00
Bens de Informática	0,00	0,00	0,00	0,00
Sistema de Processamento de Dados	0,00	0,00	0,00	0,00
Biblioteca	0,00	0,00	0,00	0,00
Obras de Arte	0,00	0,00	0,00	0,00
ALIENAÇÃO DE BENS IMÓVEIS	0,00	0,00	0,00	0,00
ALIENAÇÃO DE BENS IMÓVEIS	0,00	0,00	0,00	0,00
Edifícios	0,00	0,00	0,00	0,00
Salas e Escritórios	0,00	0,00	0,00	0,00
Casas	0,00	0,00	0,00	0,00
Terrenos	0,00	0,00	0,00	0,00
Obras Inacabadas	0,00	0,00	0,00	0,00
ALIENAÇÃO DE TÍTULOS E AÇÕES	0,00	0,00	0,00	0,00
ALIENAÇÃO DE TÍTULOS E AÇÕES	0,00	0,00	0,00	0,00
TÍTULOS DE RENDA	0,00	0,00	0,00	0,00
Títulos de Renda	0,00	0,00	0,00	0,00
AÇÕES	0,00	0,00	0,00	0,00
Ações	0,00	0,00	0,00	0,00
AMORTIZAÇÃO DE EMPRÉSTIMO CONCEDIDO	0,00	0,00	0,00	0,00
AMORTIZAÇÃO DE EMPRÉSTIMO CONCEDIDO	0,00	0,00	0,00	0,00
AMORTIZAÇÃO DE EMPRÉSTIMOS CONCEDIDOS	0,00	0,00	0,00	0,00
Empréstimo para despesas de Custos	0,00	0,00	0,00	0,00
Recabimento de Empréstimos	0,00	0,00	0,00	0,00
TRANSFERÊNCIAS DE CAPITAL	778.750,00	0,00	0,00	778.750,00
TRANSFERÊNCIAS DE CAPITAL	778.750,00	0,00	0,00	778.750,00
TRANSFERÊNCIAS DE CAPITAL	778.750,00	0,00	0,00	778.750,00
Auxílios	778.750,00	0,00	0,00	778.750,00
SALDOS DE EXERCÍCIOS	0,00	0,00	0,00	0,00
SALDOS DE EXERCÍCIOS	0,00	0,00	0,00	0,00
SUPERÁVIT FINANCEIRO DE EXERCÍCIO ANTERIOR	0,00	0,00	0,00	0,00
OUTRAS RECEITAS DE CAPITAL	0,00	0,00	0,00	0,00
INDENIZAÇÕES E/OU RESTITUIÇÕES	0,00	0,00	0,00	0,00

**Relato
Integrado 2023**

INDENIZAÇÕES E/OU RESTITUIÇÕES	0,00	0,00	0,00	0,00
Indenização	0,00	0,00	0,00	0,00
Restituição	0,00	0,00	0,00	0,00

Total **1.638.356,00** **488.200,30** **488.200,30** **1.150.155,70**

Documento assinado eletronicamente por:

- **Meryzangela Lobato Pinheiro Duarte, Assessora Contábil - CRMV-AP - FGSUP - CONT/AP**, em 28/03/2024 14:36:19.
- **Rackel Barroso, Presidente do CRMV-AP - FGSUP - PR/AP**, em 28/03/2024 14:44:44.
- **Silvia Cristina da Silva Pedroso Magalhães, Tesoureira do CRMV-AP - FGSUP - TS/AP**, em 28/03/2024 15:15:03.

Este documento foi emitido pelo SUAP em 28/03/2024. Para comprovar sua autenticidade, faça a leitura do QRCode ao lado ou acesse https://suap.cfmv.gov.br/autenticar_documento/ e forneça os dados abaixo:

Código Verificador: 273465
 Código de Autenticação: 9e91e81184



Conselho Regional
07.217.693/0001-18
2023

Evolução da Despesa X Receita

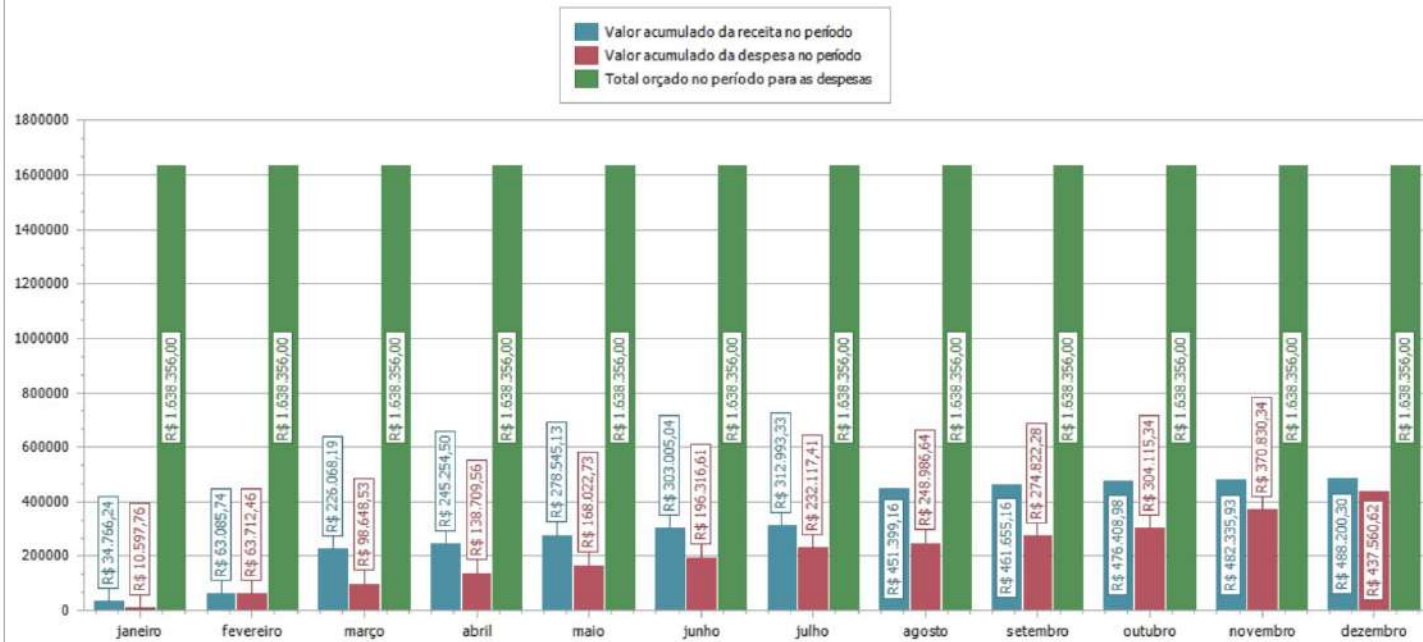

Documento assinado eletronicamente por:

- Meryzangela Lobato Pinheiro Duarte, Assessora Contábil - CRMV-AP - FGSUP - CONT/AP, em 28/03/2024 14:38:36.
- Rachel Barroso, Presidente do CRMV-AP - FGSUP - PR/AP, em 28/03/2024 14:44:44.
- Sílvia Crisina da Silva Pedrosa Magalhães, Tesoureira do CRMV-AP - FGSUP - TS/AP, em 28/03/2024 15:15:03.

Este documento foi emitido pelo SUAP em 28/03/2024. Para comprovar sua autenticidade, faça a leitura do QRCode ao lado ou acesse <http://suap.cfmv.gov.br/autenticar-documento/> e forneça os dados abaixo:

Código Verificador: 273467
Código de Autenticação: 238849d5d



OUTRAS INFORMAÇÕES RELEVANTES

**Relato
Integrado 2023**

Este Relatório do CRMV/AP objetiva-se como prestação de contas deste Regional referente ao exercício de 2023. A gestão atual vem esforçando-se para alcançar as metas planejadas dentro das funções previstas na Lei. Todo esse esforço vislumbra uma oferta de trabalho cada vez melhor qualitativamente para a sociedade amapaense, e contamos com o apoio de todos os profissionais da classe inscritos neste regional.



A Redação do Relato Integrado adotou como metodologia de trabalho a aprendizagem colaborativa e cooperativa, onde buscou-se a aprendizagem como efeito colateral de uma interação entre os setores que trabalharam em sistema de interdependência na construção da visão do Relatório.

Os trabalhos foram coordenados pela Diretoria, e contou com a participação dos Departamentos Administrativo, Financeiro e Contabilidade.

**Relato
Integrado 2023**

ANEXOS E APÊNDICES

**Relato
Integrado 2023**

Declaração de Integridade do Relato Integrado 2023

A Diretoria do Conselho Regional de Medicina Veterinária do Estado do Amapá – CRMV/AP, **DECLARA**, nos termos do item 1.20 da Estrutura Internacional para Relato Integrado, do *International Integrated Reporting Council* (Conselho Internacional para Relato Integrado, ou IIRC na sigla em inglês):

- a integridade dos dados, financeiros e não financeiros, que compõem o Relato Integrado 2023;
- a aplicação do pensamento coletivo na preparação e na apresentação do Relato Integrado 2023;
- a apresentação do Relato Integrado 2023, de acordo com a Estrutura do *Framework* do IIRC, com as adaptações contidas na IN TCU nº 84/2020, da DN TCU nº 187/2020, e anexos.

Macapá/AP, 24 de março de 2023.

Rackel Barroso
Presidente
CRMV - AP

Nayma da Silva Picanço
Vice-Presidente
CRMV/AP

Elizabeth Machado Barbosa
Secretária Geral
CRMV/AP

Silvia C. da S. Pedroso Magalhães
Tesoureira
CRMV/AP

Relato
Integrado 2023

Declaração de Aprovação do Relato Integrado 2023

A Diretoria do Conselho Regional de Medicina Veterinária do Estado do Amapá – CRMV/AP, **APROVOU** Relatório de Gestão 2023, sob a forma de Relato Integrado, elaborado de acordo com as disposições da IN TCU nº 84/2020, da DN TCU nº 187/2020, e respectivos anexos.

Macapá/AP, 24 de Março de 2023

Rackel Barroso
Presidente
CRMV - AP

Nayma da Silva Picanço
Vice-Presidente
CRMV/AP

Elizabeth Machado Barbosa
Secretária Geral
CRMV/AP

Silvia C. da S. Pedroso Magalhães
Tesoureira
CRMV/AP

Relato
Integrado 2023

Parecer da Comissão de Tomada de Contas (CTC)

Os membros da Comissão de Tomada de Contas do Conselho Regional de Medicina Veterinária do Estado do Amapá – CRMV/AP, no cumprimento das disposições regimentais, analisaram o Relatório de Gestão 2023, sob a forma de Relato Integrado, elaborado nos termos da IN TCU nº 84/2020, da DN TCU nº 187/2020.

Após análise do Relato Integrado 2023, constatamos a integridade, a regularidade e conformidade do Relatório de Gestão, bem como o Decisão Normativa TCU nº 187/2020, e respectivos anexos.

Em face da legalidade e ordem, somos de parecer, que Relato Integrado 2023, seja **HOMOLOGADO**, pelo Plenário do CRMV/AP, **SEM RESSALVAS**.

Macapá/AP, 24 de março de 2023.

Adriano Benício Valadares
Presidente
CTC CRMV/AP

Camilo Pantoja Creão
Membro Efetivo
CTC CRMV/AP

Anderson Luiz Pinheiro Maia
Membro Suplente
CTC CRMV/AP

Relato
Integrado 2023



Relato Integrado 2023
