



# RELATO INTEGRADO 2021

# RELATO INTEGRADO 2021



**Relatório de Gestão do exercício de 2021 apresentado aos órgãos de controle interno e externo como prestação de contas anual a que esta Unidade está obrigada nos termos do art. 70 da Constituição Federal, elaborado de acordo com as disposições da IN TCU nº 84/2020, da DN TCU nº 187/2020.**



# BEM-VINDOS AO RELATO INTEGRADO 2021

O objetivo deste relatório é permitir à sociedade compreender a atuação do **Conselho Regional de Medicina Veterinária do Estado do Amapá- CRMV-AP** e de que forma este cumpre o seu dever em conjunto com o Conselho Federal de Medicina Veterinária- CFMV, no controle ético e técnico-profissional, o que lhe confere a dimensão de seu compromisso social com a sociedade e segurança, confiança e respeito em sua relação com os profissionais no exercício de suas funções.

A atuação eficaz do CRMV-AP protege a sociedade de maus profissionais, de modo a assegurar à população atendimento responsável e de qualidade.

Nesse sentido, o CRMV-AP, em conjunto com o CFMV, busca promover em todo Estado do Amapá, ações voltadas ao registro, à normatização, à fiscalização, ao julgamento e à orientação dos profissionais da área.

Caso deseje comentar algo, esclarecer dúvidas ou fazer uma sugestão ao nosso relatório, não hesite em nos contactar no e-mail [administrativo@crmvap.org.br](mailto:administrativo@crmvap.org.br). Desejamos evoluir de forma constante.

Boa Leitura!





# Relato Integrado 2021

## Sumário

Mensagem do Dirigente Máximo.....	6
<b>1 -Visão geral organizacional.....</b>	<b>7</b>
• Identificação da Unidade.....	8
• Mapa estratégico.....	12
• Estrutura Organizacional.....	13
• Gestão de Pessoas.....	14
<b>2 - Governança.....</b>	<b>16</b>
<b>3 - Resultados da gestão.....</b>	<b>19</b>
• Desempenho da Gestão.....	20
• Carteira de projetos.....	22
• Controles internos.....	24
<b>4 – Alocação de Recursos.....</b>	<b>25</b>
• Declaração do Assessor da Presidência.....	26
• Receita.....	27
• Despesa.....	29
<b>5 - Demonstrações contábeis.....</b>	<b>33</b>
• Declaração do Contador .....	35
• Demonstrações Contábeis .....	36
<b>6 - Anexos e apêndices.....</b>	<b>54</b>
• Declaração de Integridade.....	56



Medicina  
Veterinária

## LISTA DE ABREVIações E SIGLAS

AI – Auto de Infração

CESA – Comitê Estadual de Sanidade Avícola CFMV –

Conselho Federal de Medicina Veterinária

CLT – Consolidação de Leis Trabalhistas.

CRMV-AP – Conselho Regional de Medicina

Veterinária do Estado do Amapá

CFMV – Conselho Federal de Medicina Veterinária

CTC – Comissão de Tomada de Contas

DE – Diretoria Executiva PF – Pessoa Física

PJ – Pessoa Jurídica

TCU – Tribunal de Contas da União

TF – Termo de Fiscalização

PCCS – Plano de Cargos Carreiras e Salários



# MENSAGEM DO DIRIGENTE MÁXIMO



Planejar é coordenar conceitos, os quais se concentram em objetivos comuns. A eficiência desse planejamento depende da qualidade dessa ideia associada à eficácia da estratégia a ser empregada para concretização do que foi idealizado.

O CRMV-AP vem ao longo dos anos dessa gestão realizando um trabalho que tem repercutido e contribuído com a qualidade de vida da população amapaense, notadamente nas áreas definidas em nossa missão.

Idealizamos um planejamento estratégico para o ano de 2021 a fim de nortear nossas ações de modo a minimizar os erros e potencializar nossos recursos e força de trabalho, obtendo-se com isso uma constante melhoria na qualidade de nossos serviços.

Com o Planejamento idealizado e concretizado, cabe agora à Diretoria, ao Conselho, aos Médicos Veterinários, aos Zootecnistas amapaenses e, notadamente, ao corpo funcional do CRMV-AP o máximo de desempenho para a sua aplicabilidade. Com união e responsabilidade alcançaremos os resultados esperados.

Solicito o apoio de todos já que, atingindo os objetivos traçados nesse planejamento, restará a certeza de que a nossa missão foi fielmente cumprida.

José Renato Ribeiro



# VISÃO GERAL ORGANIZACIONAL E AMBIENTE EXTERNO

# IDENTIFICAÇÃO DA UNIDADE

## CONSELHO REGIONAL DE MEDICINA VETERINÁRIA DO ESTADO DO AMAPÁ - CRMVAP

**CNPJ:07.217.693/0001-18**

LOGRADOURO: AV : FAB, 1070 – SALA 510- EDIFÍCIO: MACAPÁ OFFICE CENTER,  
BAIRRO: CENTRAL

NATUREZA JURÍDICA: AUTARQUIA  
FEDERAL

CÓDIGO CNAE: 94.12-0-99

E-MAIL: [administrativo@crmvap.org.br](mailto:administrativo@crmvap.org.br)

SITE: <https://www.crmvap.org.br/>



<https://www.crmvap.org.br>



(96) 3331-6716



@CONSELHOREGIONALDEMEDVETCRMVAP



(96) 3331-6716



Me  
di  
civ



Veterinária  
@Fonaburgfma

**CONSELHO FEDERAL DE MEDICINA VETERINÁRIA – CFMV**  
**Vinculada à entidade Federal**



# VISÃO INSTITUCIONAL

O CRMVAP, pessoa jurídica de direito público, autarquia federal especial com atuação no âmbito da fiscalização do exercício da profissão e órgão executivo do Conselho Federal de Medicina Veterinária (CFMV), foi criado através da Lei nº 5.517 de 23 e outubro de 1968, combinado com o Resolução CFMV nº 784 de 10/12/2004. Desde a sua criação em dezembro de 2004, a valorização da profissão de Médico Veterinário e Zootecnista é uma das principais bandeiras levantadas pelo CRMV-AP.

Em 2021, o número de inscritos atuantes é de 187 profissionais e 117 estabelecimentos. Sendo assim, para cumprir com seus objetivos institucionais, contou com 04 funcionários exercendo a função de cargos comissionados e 01 funcionário de cargo efetivo.

## MISSÃO

Promover o bem estar do cidadão no que concerne as suas demandas quanto ao trabalho dos Médicos Veterinários e Zootecnistas, através da normatização e fiscalização de profissionais empesa, sempre primando pela ética e qualidade na prestação de serviço.

## VISÃO

Ser reconhecido pela excelência e competência na gestão pública e por um administração moderna, transparente e eficiente.

## VALORES



- ✓ Transparência
- ✓ Impessoalidade
- ✓ Ética
- ✓ Dignidade Profissional
- ✓ Eficiência



## NOSSOS PROCESSOS DE NEGÓCIO

- \* **Governança:** estratégia, liderança  
transparência e prestação de contas
- \* **Finalísticas:** normatização, registro,  
orientação, fiscalização e julgamento
- \* **Gestão:** finanças, administrativo,  
comunicação, pessoas e relações  
institucionais
- \* **Monitoramento e melhoria:** inovação,  
controle interno, risco e conformidade



## NOSSOS PRINCIPAIS SERVIÇOS

- \* Velar pelo Registro Profissional dos Inscritos
- \* Zelar pela preservação da ética e a habilitação técnica adequada para o exercício profissional
- \* Fiscalizar, defender e disciplinar o exercício da atividade profissional
- \* Resguardar o interesse público
- \* Focar o propósito da organização em resultados para cidadãos e usuários dos serviços

SWOT



Ambiente Interno		Ambiente externo	
Pontos fortes	Pontos fracos	Oportunidades	Ameaças
Agente de fiscalização dos quadros permanentes	Valor da diária baixo para os empregados, que não cobre os custos de viagem atualmente	Parcerias com Órgãos que trabalham diretamente ou indiretamente com a Medicina Veterinária e a Zootecnia	Lei Estadual 2481/2020 que proíbe a venda de animais em pets shops, casas agropecuárias e estabelecimentos afins
Veículo próprio doado pelo CRMV-SP	Computadores e notebooks defasados Falta de chips de telefonia móvel		
Smartphones doados pelo CRMV-SP para os setores administrativos	Falta de treinamentos para a fiscalização, setor de compras e administrativo Falta de plano de cargos e salários para os funcionários Falta de sistema digital de fiscalização		
Concurso em vigência para futuras nomeações de agente administrativo e de fiscalização	Ineficiência do programa de Sistema de Cadastro - SISCAD Estrutura do escritório do CRMV-AP não atende a necessidade – falta de garagem e problemas estruturais Poucos funcionários, dificultando a celeridade nos trabalhos e sobrecarregando-os	Novos cursos de medicina veterinária na Faculdade Anhanguera e no Instituto Federal do Amapá - IFAP	Poucos estabelecimentos de atividades ambulatoriais no Estado do Amapá

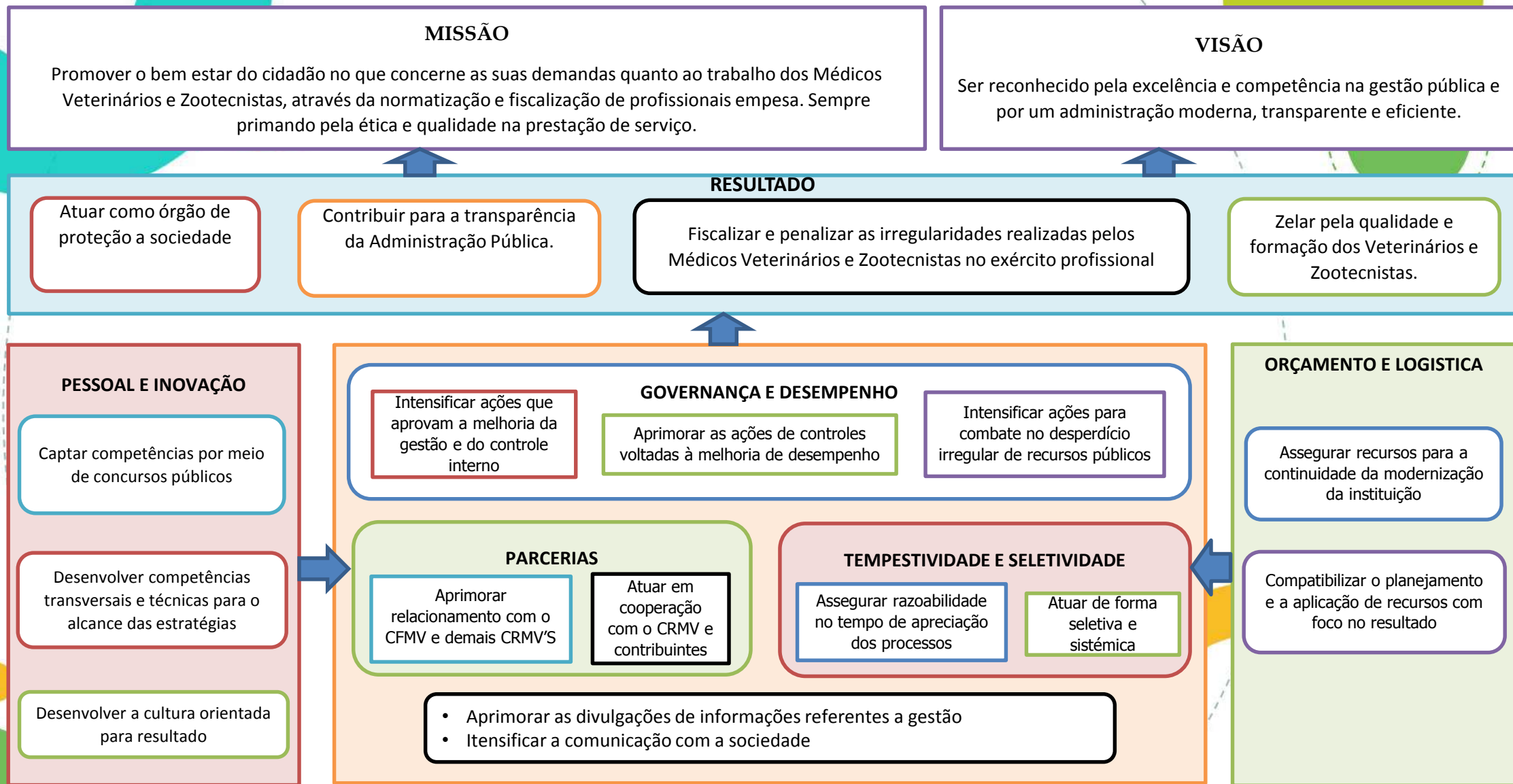

# ESTRUTURA ORGANIZACIONAL



# GESTÃO DE PESSOAS

QTD	FUNÇÃO	ESCOLARIDADE	CARGO	SALÁRIO
01	Fiscal	Nível Médio	Servidor Efetivo	R\$ 1.874,00
01	Assessor Administrativo	Superior	Cargo Comissionado	R\$ 1.874,00
01	Assessor Contábil	Superior	Cargo Comissionado	R\$ 1.874,00
01	Assessor Jurídico	Superior	Cargo Comissionado	R\$ 1.874,00
01	Assessor da Presidência	Superior	Cargo Comissionado	R\$ 1.874,00

# Principais canais de comunicação com a sociedade

Publicidade

- Ampliar a relação com a Sociedade, Governo, Estudantes e Inscritos tendo como base os projetos de publicidade institucional
- Desenvolver ações de comunicação que sejam autênticas e promovam a conectividade com as partes interessadas

Portal da  
Transparência

- Atender na plenitude a Lei de Acesso à Informação (LAI), Lei 12.527/2011
- A informação deve ser pública e aberta a todos
- Assegurar o direito fundamental de acesso à informação
- Observância da publicidade como preceito geral e do sigilo como exceção

Site

- Conteúdo
- Interatividade
- Responsividade
- Usabilidade

Redes Sociais

- Facebook
- WhatsApp

Sociedade



Registrado



Instituições  
de Ensino



*O CRMVAP, a partir do seu Plano Estratégico, tem buscado aprimorar o Sistema de Governança e Gestão com vistas a aperfeiçoar os mecanismos de liderança, estratégia e controle postos em prática para avaliar, direcionar e monitorar a gestão com vistas à condução de políticas institucionais e à prestação de serviços de interesse da Sociedade e dos Registrados*



## 2 - GOVERNANÇA



PLENÁRIA

**Órgãos de Apoio à Plenária**

- Diretoria
- Comissão de Tomada de Contas
- Conselheiros

DIRETORIA

**Diretoria**

- Presidente
- Vice-Presidente
- Tesoureiro
- Secretário-Geral

**Órgãos de Apoio a Diretoria**

- Assessorias
  - Assessoria Jurídica
  - Assessoria Contábil
  - Assessoria Administrativa
  - Assessoria da Presidência



GERÊNCIA GERAL

GERÊNCIAS

**Departamentos**

- Financeiro
- Fiscalização
- Cadastro

Governança



Gestão



# Diretoria do Conselho Regional de Medicina Veterinária do Estado do Amapá – CRMV-AP



Méd. Vet. José Renato Ribeiro  
**Presidente**



Méd. Vet. Rackel Barroso Monteiro  
**Vice-Presidente**



Méd. Vet. Silvia Cristina  
Pedroso da Silva Magalhães  
**Secretária-Geral**



Méd. Vet. Camilo Pantoja  
Creão  
**Tesoureiro**



# 3- RESULTADO DA GESTÃO



# DESEMPENHO DA GESTÃO



## Setor Administrativo Financeiro

O Setor Administrativo realizado pela Assessoria Administrativa no ano de 2021, pelo segundo ano consecutivo, continuou obedecendo as normas de trabalho conforme os decretos estaduais e municipais e decisões da Presidência do Regional em relação a prevenção da disseminação do Coronavírus - Covid 19, em que parte do primeiro semestre realizou atividades na modalidade home office e no segundo semestre apenas retornou para atividades administrativas e atendimento presencial na modalidade agendamento com expediente reduzido e, quando possível, sem agendamento prévio com todas as medidas de segurança orientadas pelas autoridades de saúde.

Priorizou-se o atendimento aos profissionais em suas necessidades, dúvidas em geral, registro, transferências e Pessoas Jurídicas também quanto ao registro e anotações de responsabilidade técnica. Bem como, emissão e atualização de boletos, negociações-débitos anteriores. Os processos administrativos foram dados prosseguimentos conforme a urgência e emergência dos casos.

No Setor Administrativo-Financeiro, realizado pela Assessoria da Presidência, realizou-se a organização dos processos de pagamentos, bem como, a organização e emissão dos relatórios mensais para fornecimento ao Setor Contábil e a responsabilidade de alimentar o sítio eletrônico com informações a partir do suporte do CFMV.

  
Veterinária



# DESEMPENHO DA GESTÃO

## ✓ Setor Administrativo Financeiro

### Resultados Obtidos

#### Movimentação de Profissionais

- ✓ Inscrições Primárias Med Vet: 17
- ✓ Inscrições Recebida Veterinário Secundárias: **03**
- ✓ Zootecnista Primário: **01**
- ✓ Julgamento de Justificativas Art 4º Res 1298/2019: **00**

#### Atuantes

- ✓ Pessoa Física: 187
- ✓ Pessoa Jurídica: 117

#### Registros Novos:

- ✓ Pessoa Física: 21
- ✓ Pessoa Jurídica: 08

#### Adimplentes

- ✓ Pessoa Física: 143
- ✓ Pessoa Jurídica: 36

#### Inadimplentes

- ✓ Pessoa Física: 43
- ✓ Pessoa Jurídica: 81



#### Negociações Cobrança Amigável-Débitos Anteriores Recebidos

TIPO/ANO	QTD TAXAS RECEBIDAS	TOTAL POR TIPO
PF ANUIDADE 2012	05	01
PF ANUIDADE 2013	05	01
PF ANUIDADE 2014	05	01
PF ANUIDADE 2015	09	02
PF ANUIDADE 2016	11	03
PF ANUIDADE 2017	19	08
PF ANUIDADE 2018	32	11
PF ANUIDADE 2019	39	18
PF ANUIDADE 2020	47	23
M. E 2013	05	01
M.E 2016	02	01
M.E 2019	02	01
PJ ANUIDADE 2017 FX 01	01	01
PJ ANUIDADE 2018 FX 01	02	01
PJ ANUIDADE 2019 FX 01	19	05
PJ ANUIDADE 2019 FX 02	01	01



# DESEMPENHO DA GESTÃO



## ✓ Setor de Fiscalização

No Setor de fiscalização, realizou-se atividades de treinamento para desempenhos das funções e atividades de campos, tais quais como fiscalização e visita a estabelecimentos. Priorizou-se a fiscalização de clínicas e consultórios veterinários em conformidade com a Resolução 1275/2019, além de visitas aos estabelecimentos sem registros no CRMV-AP, autuando-os e orientando-os a irem à sede do CRMV-AP para se regularizarem.



### Resultados Obtidos

- Autos de infração: 32
- Termos de constatação: 22
- Termos de fiscalização: 0
- Autos de multas: 11



# CARTEIRA DE PROJETOS 2022

1. Fiscalizar, no mínimo, uma vez ao ano, todos os estabelecimentos no Estado do Amapá que exerçam atividades veterinárias e/ou com essas se relacionem, identificando os irregulares e encaminhando aos órgãos competentes as ilegalidades encontradas que não competem ao CRMV-AP;
2. Adquirir sede próprio do CRMV-AP;
3. Ampliar as parcerias com os órgãos que atuam direta e indiretamente com a Medicina Veterinária e Zootecnia;
4. Aprimorar a comunicação com o público interno;
5. Viabilizar treinamentos para os funcionários do CRMV-AP;
6. Divulgar as ações do CRMV-AP para a população e os profissionais inscritos;
7. Acompanhar a arrecadação e verificar seu desempenho para executar as ações do planejamento;
8. Divulgar e atualizar o Portal Transparência para os médicos veterinários, zootecnistas e população.





Os **princípios do Controle Interno** são procedimentos adotados para assegurar a salvaguarda da gestão financeira, orçamentária e patrimonial da entidade. Os principais princípios de controle interno devem incluir:

- i. estabelecimento de responsabilidades: quando existe um responsável por cada tarefa fica mais fácil gerenciar a execução das atividades e determinar a responsabilidade por um erro
- ii. procedimentos documentados: todas as atividades devem ser documentadas e isso inclui, obviamente, os registros contábeis das transações. Isso possibilitará a verificação dos procedimentos e evitará fraudes
- iii. autorização de transação: de acordo com esse princípio, os pagamentos só podem ser realizados após a autorização de um responsável
- iv. segregação de funções: deve haver segregação entre as funções de aprovação de operações, execução e controle das mesmas, de modo que nenhuma pessoa possa ter completa autoridade sobre uma parcela significativa de qualquer transação

# CONTROLE INTERNO







# 4 – ALOCAÇÃO DE RECURSOS





## Declaração do Assessor da Presidência



O ano de 2021 apresentou avanços na Gestão do Conselho Regional de Medicina Veterinária do Estado do Amapá – CRMV/AP, principalmente no que se refere ao desenvolvimento e implementação de ações direcionadas para o cumprimento da missão institucional, que é zelar pela fiel observância dos princípios da ética e da disciplina da classe.

O desafio do CRMV/AP é ter uma gestão por resultados focada em prover às partes interessadas serviços de qualidade por meio de plataformas digitais, a qual está sendo possível em função de:

- i. pensar e agir estratégico consubstanciado pelo Plano Estratégico 2021;
- ii. Aprimoramento da gestão tecnológica de informação;
- iii. Intensificar as ações de fiscalizações e estreitar a relação entre Conselho e classe de médicos veterinários e zootecnistas.

O que já foi realizado até o momento é motivo de orgulho e estímulo para continuarmos com as atividades voltadas para: investir no capital humano; aprimorar o relacionamento com as partes interessadas e modernizar o CRMV/AP nos aspectos operacionais, físicos e tecnológicos, com ênfase em disponibilizar serviços digitais. Por outro lado, o futuro apresenta-se desafiador e repleto de oportunidades de crescimento. É necessário garantir a presença dos médicos veterinários e zootecnistas, habilitados e capacitados nas diferentes áreas de atuação da profissão, no mercado de trabalho exercendo suas funções conforme a ética profissional.

Assim, mais que uma declaração, o que fora exposto é uma demonstração, clara e inequívoca dos esforços empregados na superação dos desafios e obstáculos, na busca pela gestão baseada na excelência de valores, no aprimoramento do desempenho organizacional e no desenvolvimento de parcerias com o foco em resultados orientados para a satisfação da sociedade e dos registrados.

Concluindo, DECLARO que os padrões de gestão do Conselho Regional de Medicina Veterinária do Estado do Amapá atendem aos requisitos de conformidade e confiabilidade das informações prestadas neste capítulo.

**José Roberto Parafita Monteiro**

Macapá/AP, 23 de Março de 2021.

# RECEITA 2021

01/01/2021  
A  
31/12/2021



<b>RECEITA REALIZADA</b>	<b>1.200.400,00</b>	<b>249.022,49</b>	<b>249.022,49</b>	<b>951.377,51</b>
<b>RECEITAS CORRENTES</b>	<b>500.400,00</b>	<b>249.022,49</b>	<b>249.022,49</b>	<b>251.377,51</b>
<b>RECEITA TRIBUTÁRIA</b>	<b>1.000,00</b>	<b>16.267,70</b>	<b>16.267,70</b>	<b>-15.267,70</b>
<b>TAXA PELA PRESTAÇÃO DE SERVIÇOS</b>	<b>1.000,00</b>	<b>16.267,70</b>	<b>16.267,70</b>	<b>-15.267,70</b>
<b>TAXAS E EMOLUMENTOS</b>	<b>1.000,00</b>	<b>16.267,70</b>	<b>16.267,70</b>	<b>-15.267,70</b>
Taxas	500,00	15.996,70	15.996,70	-15.496,70
Emolumentos	500,00	271,00	271,00	229,00
<b>RECEITAS DE CONTRIBUIÇÕES</b>	<b>300.000,00</b>	<b>130.430,78</b>	<b>130.430,78</b>	<b>169.569,22</b>
<b>CONTRIBUIÇÕES DE INTERESSE DAS CATEGORIAS PROFISSIONAIS</b>	<b>300.000,00</b>	<b>130.430,78</b>	<b>130.430,78</b>	<b>169.569,22</b>
<b>ANUIDADES - PESSOAS FÍSICAS</b>	<b>120.000,00</b>	<b>76.080,46</b>	<b>76.080,46</b>	<b>43.919,54</b>
Anuidades de Pessoas Físicas do Exercício	45.000,00	59.437,42	59.437,42	-14.437,42
Anuidades de Pessoas Físicas dos Exercícios Anteriores	75.000,00	16.643,04	16.643,04	58.356,96
<b>ANUIDADES - PESSOAS JURÍDICAS</b>	<b>180.000,00</b>	<b>54.350,32</b>	<b>54.350,32</b>	<b>125.649,68</b>
Anuidades de Pessoas Jurídicas do Exercício	85.000,00	35.912,47	35.912,47	49.087,53
Anuidades de Pessoas Jurídicas dos Exercícios Anteriores	95.000,00	18.437,85	18.437,85	76.562,15
<b>RECEITAS DE SERVIÇOS</b>	<b>0,00</b>	<b>566,14</b>	<b>566,14</b>	<b>-566,14</b>
<b>RECEITAS DIVERSAS DE SERVIÇOS</b>	<b>0,00</b>	<b>566,14</b>	<b>566,14</b>	<b>-566,14</b>
<b>RECEITAS DIVERSAS DE SERVIÇOS</b>	<b>0,00</b>	<b>566,14</b>	<b>566,14</b>	<b>-566,14</b>
Recuperação de Despesas com Vale-Transporte	0,00	556,56	556,56	-556,56
Outras Recuperações de Despesas	0,00	9,58	9,58	-9,58
<b>RECEITAS FINANCEIRAS</b>	<b>2.400,00</b>	<b>5.878,76</b>	<b>5.878,76</b>	<b>-3.478,76</b>
<b>JUROS E ENCARGOS DE MORA SOBRE BENS E SERVIÇOS</b>	<b>600,00</b>	<b>0,00</b>	<b>0,00</b>	<b>600,00</b>
<b>JUROS DE MORA</b>	<b>600,00</b>	<b>0,00</b>	<b>0,00</b>	<b>600,00</b>
Juros de Mora	200,00	0,00	0,00	200,00
Juros de Mora sobre Dívida Ativa - PF	200,00	0,00	0,00	200,00
Juros de Mora sobre Dívida Ativa - PJ	200,00	0,00	0,00	200,00
<b>MULTA POR MORA</b>	<b>300,00</b>	<b>4.803,13</b>	<b>4.803,13</b>	<b>-4.503,13</b>
<b>OUTRAS MULTAS</b>	<b>300,00</b>	<b>4.803,13</b>	<b>4.803,13</b>	<b>-4.503,13</b>
Multas por Infração - PJ	0,00	4.679,99	4.679,99	-4.679,99
Multa Eleitoral	300,00	123,14	123,14	176,86
<b>REMUNERAÇÃO DE DEP.BANC. E APLICAÇÕES FINANCEIRAS</b>	<b>1.500,00</b>	<b>1.075,63</b>	<b>1.075,63</b>	<b>424,37</b>
<b>RENDIMENTOS DE APLICAÇÕES FINANCEIRAS</b>	<b>1.500,00</b>	<b>1.075,63</b>	<b>1.075,63</b>	<b>424,37</b>
Rendimentos sobre Aplicações em Poupança	0,00	144,03	144,03	-144,03

# RECEITA 2021

01/01/2021  
A  
31/12/2021

Rendimentos sobre Aplicações em Fundos	1.500,00	931,60	931,60	568,40
<b>TRANSFERENCIAS CORRENTES</b>	<b>197.000,00</b>	<b>95.879,11</b>	<b>95.879,11</b>	<b>101.120,89</b>
<b>TRANSFERENCIAS INTRA GOVERNAMENTAIS</b>	<b>197.000,00</b>	<b>95.879,11</b>	<b>95.879,11</b>	<b>101.120,89</b>
<b>TRANSFERENCIAS INTRA GOVERNAMENTAIS</b>	<b>197.000,00</b>	<b>95.879,11</b>	<b>95.879,11</b>	<b>101.120,89</b>
Auxílios - Intra Governamentais	197.000,00	95.879,11	95.879,11	101.120,89
<b>RECEITAS DE CAPITAL</b>	<b>700.000,00</b>	<b>0,00</b>	<b>0,00</b>	<b>700.000,00</b>
<b>TRANSFERÊNCIAS DE CAPITAL</b>	<b>700.000,00</b>	<b>0,00</b>	<b>0,00</b>	<b>700.000,00</b>
<b>TRANSFERÊNCIAS DE CAPITAL</b>	<b>700.000,00</b>	<b>0,00</b>	<b>0,00</b>	<b>700.000,00</b>
<b>TRANSFERÊNCIAS DE CAPITAL</b>	<b>700.000,00</b>	<b>0,00</b>	<b>0,00</b>	<b>700.000,00</b>
Auxílios	700.000,00	0,00	0,00	700.000,00

**Tota  
l:** **1.200.400,00**    **249.022,49**    **249.022,49**    **951.377,51**

Macapá-AP, 31 de dezembro de 2021

\_\_\_\_\_  
José Renato Ribeiro  
Presidente  
CRMV/AP 028  
285.531.952-87

\_\_\_\_\_  
Camilo Pantoja Creão  
Tesoureiro  
CRMV/AP 138  
682.747.852-15

\_\_\_\_\_  
Anna Paula do Rosario Ramos  
Contadora  
CRC/AP 002190/O-9  
682.724.562-49



# DESPESA 2021

01/01/2021

A

31/12/2021



<b>CRÉDITO DISPONÍVEL DA DESPESA</b>	<b>1.200.400,00</b>	<b>251.986,59</b>	<b>251.986,59</b>	<b>948.413,41</b>
<b>DESPESAS CORRENTES</b>	<b>445.125,00</b>	<b>251.986,59</b>	<b>251.986,59</b>	<b>193.138,41</b>
<b>PESSOAL, ENCARGOS E BENEFÍCIOS</b>	<b>214.500,00</b>	<b>134.475,31</b>	<b>134.475,31</b>	<b>80.024,69</b>
<b>PESSOAL</b>	<b>158.600,00</b>	<b>111.586,30</b>	<b>111.586,30</b>	<b>47.013,70</b>
<b>PESSOAL</b>	<b>158.600,00</b>	<b>111.586,30</b>	<b>111.586,30</b>	<b>47.013,70</b>
Salários	25.000,00	3.748,00	3.748,00	21.252,00
Gratificação por Exercício de Cargos	100.000,00	97.323,07	97.323,07	2.676,93
Gratificação por Exercício de Funções	19.600,00	0,00	0,00	19.600,00
13º Salário	10.000,00	8.433,00	8.433,00	1.567,00
Férias - Abono Constitucional (1/3)	4.000,00	2.082,23	2.082,23	1.917,77
<b>ENCARGOS PATRONAIS</b>	<b>27.500,00</b>	<b>15.181,91</b>	<b>15.181,91</b>	<b>12.318,09</b>
<b>ENCARGOS PATRONAIS - RGPS</b>	<b>27.500,00</b>	<b>15.181,91</b>	<b>15.181,91</b>	<b>12.318,09</b>
Contribuições Previdenciárias - INSS Empregador	26.000,00	14.319,04	14.319,04	11.680,96
Contribuição para PIS sobre Folha de Pagamento	1.500,00	862,87	862,87	637,13
<b>ENCARGOS PATRONAIS - FGTS</b>	<b>14.900,00</b>	<b>6.831,34</b>	<b>6.831,34</b>	<b>8.068,66</b>
<b>ENCARGOS PATRONAIS - FGTS</b>	<b>14.900,00</b>	<b>6.831,34</b>	<b>6.831,34</b>	<b>8.068,66</b>
FGTS	9.400,00	6.831,34	6.831,34	2.568,66
FGTS - Multa Rescisória	5.500,00	0,00	0,00	5.500,00
<b>BENEFÍCIOS A PESSOAL - RGPS</b>	<b>1.500,00</b>	<b>875,76</b>	<b>875,76</b>	<b>624,24</b>
<b>BENEFÍCIOS A PESSOAL</b>	<b>1.500,00</b>	<b>875,76</b>	<b>875,76</b>	<b>624,24</b>
Auxílio e Vale Transporte	1.500,00	875,76	875,76	624,24
<b>OUTRAS DESPESAS COM PESSOAL E ENCARGO</b>	<b>12.000,00</b>	<b>0,00</b>	<b>0,00</b>	<b>12.000,00</b>
<b>OUTRAS DESPESAS COM PESSOAL E ENCARGO</b>	<b>12.000,00</b>	<b>0,00</b>	<b>0,00</b>	<b>12.000,00</b>
Indenizações e Restituições Trabalhistas	12.000,00	0,00	0,00	12.000,00
<b>USO DE BENS E SERVIÇOS</b>	<b>137.403,15</b>	<b>71.160,21</b>	<b>71.160,21</b>	<b>66.242,94</b>
<b>MATERIAL DE CONSUMO</b>	<b>19.500,00</b>	<b>877,00</b>	<b>877,00</b>	<b>18.623,00</b>
<b>MATERIAL DE CONSUMO</b>	<b>19.500,00</b>	<b>877,00</b>	<b>877,00</b>	<b>18.623,00</b>
Combustíveis e Lubrificantes Automotivos	6.000,00	0,00	0,00	6.000,00
Gêneros de Alimentação	1.000,00	0,00	0,00	1.000,00
Material de Expediente	1.500,00	209,00	209,00	1.291,00
Material de Processamento de Dados	2.700,00	668,00	668,00	2.032,00
Material de Copa e Cozinha	1.000,00	0,00	0,00	1.000,00
Material de Limpeza e Produtos de Higienização	1.000,00	0,00	0,00	1.000,00

# DESPESA 2021

01/01/2021

A

31/12/2021



Serviços Gráficos e Editoriais - PJ	3.000,00	0,00	0,00	3.000,00
Passagens para o País - PJ	4.000,00	0,00	0,00	4.000,00
Passagens para o Exterior - PJ	1.000,00	0,00	0,00	1.000,00
Taxa de Inscrição em Eventos - PJ	1.000,00	0,00	0,00	1.000,00
Outros Serviços Prestados - PJ	1.000,00	0,00	0,00	1.000,00
<b>TRANSFERENCIAS CORRENTES</b>	<b>75.725,00</b>	<b>34.075,13</b>	<b>34.075,13</b>	<b>41.649,87</b>
<b>TRANSFERENCIAS INTRAGOVERNAMENTAIS</b>	<b>75.725,00</b>	<b>34.075,13</b>	<b>34.075,13</b>	<b>41.649,87</b>
<b>COTA PARTE AO CFMV</b>	<b>75.725,00</b>	<b>34.075,13</b>	<b>34.075,13</b>	<b>41.649,87</b>
Cota Parte - CFMV	75.725,00	34.075,13	34.075,13	41.649,87
<b>TRIBUTARIAS CONTRIBUITIVAS</b>	<b>5.496,85</b>	<b>1.430,66</b>	<b>1.430,66</b>	<b>4.066,19</b>
<b>IMPOSTOS, TAXAS E CONTRIBUICOES DE MELHORIA</b>	<b>5.496,85</b>	<b>1.430,66</b>	<b>1.430,66</b>	<b>4.066,19</b>
<b>IMPOSTOS</b>	<b>4.500,00</b>	<b>1.430,66</b>	<b>1.430,66</b>	<b>3.069,34</b>
IPTU	2.500,00	1.430,66	1.430,66	1.069,34
IPVA	2.000,00	0,00	0,00	2.000,00
<b>TAXAS</b>	<b>996,85</b>	<b>0,00</b>	<b>0,00</b>	<b>996,85</b>
Taxa de Licenciamento de Veículo	996,85	0,00	0,00	996,85
<b>DEMAIS DESPESAS CORRENTES</b>	<b>12.000,00</b>	<b>10.845,28</b>	<b>10.845,28</b>	<b>1.154,72</b>
<b>FATOS GERADORES DIVERSOS</b>	<b>12.000,00</b>	<b>10.845,28</b>	<b>10.845,28</b>	<b>1.154,72</b>
<b>DEMAIS DESPESAS</b>	<b>12.000,00</b>	<b>10.845,28</b>	<b>10.845,28</b>	<b>1.154,72</b>
Despesas de Exercícios Anteriores	1.800,00	722,80	722,80	1.077,20
Indenizações, Restituições e Reposições	10.200,00	10.122,48	10.122,48	77,52
<b>DESPESAS DE CAPITAL</b>	<b>755.275,00</b>	<b>0,00</b>	<b>0,00</b>	<b>755.275,00</b>
<b>INVESTIMENTOS, AÇÕES E EQUIPAMENTOS E MATERIAL PERMANENTE</b>	<b>435.275,00</b>	<b>0,00</b>	<b>0,00</b>	<b>435.275,00</b>
<b>INVESTIMENTOS</b>	<b>435.275,00</b>	<b>0,00</b>	<b>0,00</b>	<b>435.275,00</b>
<b>BENS IMÓVEIS</b>	<b>304.275,00</b>	<b>0,00</b>	<b>0,00</b>	<b>304.275,00</b>
SALAS E ESCRITÓRIO	304.275,00	0,00	0,00	304.275,00
<b>EQUIPAMENTOS E MATERIAL PERMANENTE</b>	<b>131.000,00</b>	<b>0,00</b>	<b>0,00</b>	<b>131.000,00</b>
MÓVEIS E UTENSÍLIOS	8.000,00	0,00	0,00	8.000,00
MÁQUINAS E EQUIPAMENTOS	5.000,00	0,00	0,00	5.000,00
VEÍCULOS	110.000,00	0,00	0,00	110.000,00
BENS DE INFORMÁTICA	8.000,00	0,00	0,00	8.000,00
<b>INVERSÕES FINANCEIRAS</b>	<b>320.000,00</b>	<b>0,00</b>	<b>0,00</b>	<b>320.000,00</b>
<b>BENS IMÓVEIS</b>	<b>320.000,00</b>	<b>0,00</b>	<b>0,00</b>	<b>320.000,00</b>
SALAS E ESCRITORIOS	320.000,00	0,00	0,00	320.000,00

# DESPESA 2021

**Total: 1.200.400,00 251.986,59 251.986,59 948.413,41**

Macapá-AP, 31 de dezembro de 2021

01/01/2021  
A  
31/12/2021

\_\_\_\_\_  
José Renato Ribeiro Presidente  
CRMv/AP 028  
285.531.952-87

\_\_\_\_\_  
Camilo Pantoja Creão  
Tesoureiro  
CRMv/AP 138  
682.747.852-15

\_\_\_\_\_  
Anna Paula do Rosario Ramos  
Contadora  
CRC/AP 002190/O-9  
682.724.562-49



# DESPESA POR MODALIDADE DE LICITAÇÃO 2021

01/01/2021  
 A  
 31/12/2021



## Despesas por Modalidade de Licitação

Modalidade Contratação	Despesa Empenhada						Despesa Paga					
	2021			2020			2021			2020		
	Qtd.	Valor	%	Qtd.	Valor	%	Qtd.	Valor	%	Qtd.	Valor	%

CRMV / AP

Modalidade Contratação	Despesa Paga						Despesa Liquidada					
	2021			2020			2021			2020		
	Qtd.	Valor	%	Qtd.	Valor	%	Qtd.	Valor	%	Qtd.	Valor	%

### 1. Modalidade de Licitação (a+b+c+d+e+f+g+h+i)

a) Convite	0	0,00	0	0	0,00	0	0	0,00	0	0	0,00	0
b) Tomada de Preços	0	0,00	0	0	0,00	0	0	0,00	0	0	0,00	0
c) Concorrência	0	0,00	0	0	0,00	0	0	0,00	0	0	0,00	0
d) Pregão	0	0,00	0	0	0,00	0	0	0,00	0	0	0,00	0
e) Concurso	0	0,00	0	0	0,00	0	0	0,00	0	0	0,00	0
f) Consulta	0	0,00	0	0	0,00	0	0	0,00	0	0	0,00	0
g) Ata Registros de Preços	0	0,00	0	0	0,00	0	0	0,00	0	0	0,00	0
<b>Total</b>	<b>0</b>	<b>0,00</b>	<b>0,0</b>	<b>0</b>	<b>0,00</b>	<b>0,0</b>	<b>0</b>	<b>0,00</b>	<b>0,0</b>	<b>0</b>	<b>0,00</b>	<b>0,0</b>

### 2. Contratações Diretas (h-i)

i) Dispensa	3	5.471,85	1,98	5	25.714,73	13,38	3	2.571,85	1,02	5	23.138,73	14,12
j) Inexigibilidade	3	6.124,19	2,22	4	10.689,73	5,56	3	5.924,19	2,35	4	8.006,46	4,88
p) Compra Direta	0	0,00	0	0	0,00	0	0	0,00	0	0	0,00	0
q) Credenciamento	0	0,00	0	0	0,00	0	0	0,00	0	0	0,00	0
r) Cotação Eletrônica	0	0,00	0	0	0,00	0	0	0,00	0	0	0,00	0
<b>Total</b>	<b>6</b>	<b>11.596,04</b>	<b>4,2</b>	<b>9</b>	<b>36.404,46</b>	<b>18,9</b>	<b>6</b>	<b>8.496,04</b>	<b>3,4</b>	<b>9</b>	<b>31.145,19</b>	<b>19,0</b>

### 3. Regime de Execução Especial

k) Suprimento de Fundos	0	0,00	0	0	0,00	0	0	0,00	0	0	0,00	0
<b>Total</b>	<b>0</b>	<b>0,00</b>	<b>0,0</b>	<b>0</b>	<b>0,00</b>	<b>0,0</b>	<b>0</b>	<b>0,00</b>	<b>0,0</b>	<b>0</b>	<b>0,00</b>	<b>0,0</b>

### 4. Pagamento de Pessoal (h-m)

l) Pagamento em Folha	21	141.420,81	51,20	11	49.107,15	25,55	21	129.193,81	51,27	11	35.807,75	21,85
m) Diárias	0	0,00	0	0	0,00	0	0	0,00	0	0	0,00	0
<b>Total</b>	<b>21</b>	<b>141.420,81</b>	<b>51,2</b>	<b>11</b>	<b>49.107,15</b>	<b>25,6</b>	<b>21</b>	<b>129.193,81</b>	<b>51,3</b>	<b>11</b>	<b>35.807,75</b>	<b>21,9</b>

### 5. Total

<b>Total</b>	<b>27</b>	<b>153.016,85</b>	<b>55,40</b>	<b>20</b>	<b>85.511,61</b>	<b>44,50</b>	<b>27</b>	<b>137.689,85</b>	<b>54,64</b>	<b>20</b>	<b>66.952,94</b>	<b>40,85</b>
--------------	-----------	-------------------	--------------	-----------	------------------	--------------	-----------	-------------------	--------------	-----------	------------------	--------------

### 6. Outros

n) Outros	25	123.201,11	44,60	16	106.666,56	55,50	25	114.296,74	45,36	16	96.952,16	59,15
o) Chamamento Público	0	0,00	0	0	0,00	0	0	0,00	0	0	0,00	0
p) Custos Processuais	0	0,00	0	0	0,00	0	0	0,00	0	0	0,00	0
q) Varbas Indenizatórias	0	0,00	0	0	0,00	0	0	0,00	0	0	0,00	0
<b>Total</b>	<b>25</b>	<b>123.201,11</b>	<b>44,6</b>	<b>16</b>	<b>106.666,56</b>	<b>55,5</b>	<b>25</b>	<b>114.296,74</b>	<b>45,4</b>	<b>16</b>	<b>96.952,16</b>	<b>59,2</b>

### Total Geral

<b>Total Geral</b>	<b>52</b>	<b>276.217,96</b>	<b>100</b>	<b>36</b>	<b>192.178,17</b>	<b>100</b>	<b>52</b>	<b>251.986,59</b>	<b>100</b>	<b>36</b>	<b>163.905,10</b>	<b>100</b>
--------------------	-----------	-------------------	------------	-----------	-------------------	------------	-----------	-------------------	------------	-----------	-------------------	------------







# DEMONSTRAÇÕES CONTÁBEIS



## INFORMAÇÕES SOBRE OS RESPONSÁVEIS PELAS DEMONSTRAÇÕES CONTÁBEIS

<b>Responsável</b>	<b>Anna Paula do Rosário Ramos</b>
<b>Cargo</b>	<b>Assessora Contábil</b>
<b>Registro</b>	<b>CRC-AP 002190/O-9</b>
<b>Entidade</b>	<b>Conselho Regional de Medicina Veterinária do Estado do Amapá – CRMV AP</b>
<b>Data Inicial do período de apuração</b>	<b>01/01/2021</b>
<b>Data final do período de apuração</b>	<b>31/12/2021</b>



# DECLARAÇÃO DA CONTADORA

Declaro que os demonstrativos contábeis constantes do Sistema SISCONT.NET (Balanços Orçamentário, Financeiro e Patrimonial e as Demonstrações das Variações Patrimoniais, do Fluxo de Caixa e do Resultado Econômico), regidos pela Lei n.º 4.320, de 17 de março de 1964, e pela Normas Brasileira de Contabilidade Aplicada ao Setor Público NBC T 16.6 aprovada pela Resolução CFC nº 1.133/2008, que as demonstrações relativos ao exercício de 2020, refletem adequada e integralmente a situação orçamentária, financeira e patrimonial do Conselho Regional de Medicina Veterinária do Estado do Amapá – CRMV/AP, que apresenta Relatório de Gestão.

Estou ciente das responsabilidades civis e profissionais desta declaração.

Macapá/AP 23/03/2022



# APRESENTAÇÃO DAS DEMONSTRAÇÕES CONTÁBEIS

As Demonstrações Contábeis forma elaboradas de acordo com as práticas contábeis adotadas no Brasil, em conformidade com a Lei Nº 4.320,64, que constitui Normas Gerais de Direito Financeiro para elaboração e controle dos orçamentos e Balanços da União, dos Estados, dos Municípios e do Distrito Federal, são elas:

- ✓ Balanço Patrimonial
- ✓ Balanço Financeiro
- ✓ Balanço Orçamentário
- ✓ Demonstrativo do Fluxo de Caixa
- ✓ Demonstrativo das Variações Patrimoniais



# CONTEXTO OPERACIONAL



O **Conselho Regional de Medicina Veterinária do Estado do Amapá CRMV – AP**, foi criado através da Lei nº 5.517, Resolução CFESS nº 398/1999 de 12/12/1999, tendo como principais atividades: disciplinar, orientar, fiscalizar e defender o exercício da profissão de assistente social em âmbito de Jurisdição. Dotado da personalidade jurídica, encontra-se vinculado da Administração Indireta e funciona como Autarquia Federal Especial, tendo uma estrutura e organização, estabelecidos em regime interno.

## **Principais Diretrizes Contábeis**

A partir de 01/01/2012, a Contabilidade do Conselho Regional de Medicina Veterinária do Estado do Amapá CRMV/AP, foi elaborada de acordo com as normas do CFC, no processo de convergência da Contabilidade Pública às Normas Internacionais de Contabilidade.

## **Moeda funcional e moeda de apresentação**

As Demonstrações contábeis estão apresentadas em Real, que é a moeda funcional das operações do Conselho Regional de Serviço Social 24ª Região – Amapá, cujos saldos estão evidenciados em reais.

# Balanco Patrimonial

O Balanço Patrimonial tem a finalidade de apresentar a posição financeira e patrimonial do Conselho Regional de Medicina Veterinária do Estado do Amapá, representando, portanto, uma posição estática. Estruturado em Ativo, Passivo e Patrimônio Líquido, evidencia qualitativamente e quantitativamente a situação patrimonial da Entidade.

A classificação dos elementos patrimoniais considera a segregação em “circulante” e “não circulante”, com base em seus atributos de conversibilidade e exigibilidade.

## Ativo Circulante

### Caixa e Equivalente de Caixa

Descrição		2021
Resp. Sup. De Fundos	R\$	136,70
Banco C/ Movimento	R\$	404,39
Banco C/ Aplic. Financeiras	R\$	62.675,29
<b>Total</b>	<b>R\$</b>	<b>63.216,38</b>

### Créditos a Curto Prazo

Descrição		2021
Créditos e Valores a Curto Prazo	R\$	565.267,79
Demais Créditos e valores a curto prazo	R\$	4.3624,15

INFORMAÇÕES  
ORÇAMENTÁRIAS  
FINANCEIRAS E  
CONTÁBEIS



# Balanco Patrimonial

## Ativo Não Circulante

### Investimentos Imobilizados

#### Bens Móveis e Imóveis

Descrição	Saldo em 31/12/2020	Aquisições em 2021	Saldo em 31/12/2021
Máq. e Equipamentos	R\$ 19.409,84		R\$ 19.409,84
Bens de Informática	R\$ 18.473,45		R\$ 18.473,45
Móveis e Utensílios	R\$ 5.674,40		R\$ 5.674,40
<b>Total</b>	<b>R\$ 43.557,69</b>		<b>R\$ 43.557,69</b>

INFORMAÇÕES  
ORÇAMENTÁRIAS  
FINANCEIRAS E  
CONTÁBEIS



# Balanço Patrimonial

## Passivo Circulante

Descrição	2021	2020
Fornecedores e contas a pagar	R\$ 44,70	R\$ 44,70
Demais Obrigações a curto prazo	R\$ 11.393,71	R\$ 60.474,14
<b>Total de Obrigações a Curto Prazo</b>	<b>R\$ 12.073,11</b>	<b>R\$ 60.429,44</b>

## Patrimônio Líquido

O Patrimônio é constituído de recursos próprios, sofrendo variações em decorrência de Superávit ou Déficit apurados anualmente. O **Superávit** acumulado no exercício de 2021 é de **R\$ 639.661,53**(seiscentos e trinta e nove mil, seis centos e sessenta e um reais, e cinquenta e três centavos)

- ❖ O Resultado apurado no exercício foi realizado com base no regime de caixa, para Receita, e de competência pela Despesa, escriturados no sistema patrimonial

INFORMAÇÕES  
ORÇAMENTÁRIAS  
FINANCEIRAS E  
CONTÁBEIS





# APURAÇÃO DOS RESULTADOS



## Resultado Patrimonial

O Resultado Patrimonial foi apurado de acordo com o Art. 104 da Lei nº 4.320/64. O Conselho Regional de Medicina Veterinária do Estado do Amapá – CRMV/AP, apresentou no exercício 2021 um **Déficit Patrimonial** no valor de **RS 180.276,14**. A composição do Superávit Patrimonial e 2021 foi a seguinte:

Descrição	2021
Variação Patrimonial Aumentativa	R\$ 227.4952,30
(-) Variação Patrimonial Diminutiva	R\$ 265.967,68
<b>(=) Déficit Patrimonial</b>	<b>R\$ 38.475,38</b>

## Resultado Orçamentário

O Balanço Orçamentário evidencia as receitas e as despesas orçamentárias, detalhadas em níveis relevantes de análise, confrontando o orçamento inicial e as suas alterações com a execução, demonstrando o resultado orçamentário. É estruturado de forma a evidenciar a integração entre o planejamento e a execução orçamentária.

O Resultado Orçamentário apurado em 31/12/2021 foi **Déficit de R\$ 27.195,45**, conforme demonstração abaixo:

Descrição	2021
Receita Arrecadada	R\$ 249.022,49
( - ) Despesa Empenhada	R\$ 276.217,96
<b>( = ) Déficit Orçamentário</b>	<b>R\$ 27.195,45</b>

# APURAÇÃO DOS RESULTADOS



## Resultado Financeiro

O Resultado Financeiro apurado em 31/12/2021 foi um Superávit no valor de R\$ 48.820,65 apurado pelo confronto de Caixa e Equivalente a Caixa no Ativo Circulante ( - ) Passivo Circulante, conforme o Balanço Patrimonial do mês de dezembro de 2021, assim demonstramos:

Descrição	2021
Ativo Circulante (Caixa e Equiv. de Caixa)	R\$ 83.125,13
( - ) Passivo Financeiro	R\$ 36.304,48
<b>( = ) Superávit Financeiro</b>	<b>R\$ 48.820,65</b>

## Demonstração do Fluxo de Caixa

O Fluxo de Caixa das operações compreende os ingressos decorrentes de receitas correntes e Outros Ingressos, dos desembolsos da despesa corrente e Outros Desembolsos, bem como dos desembolsos da Despesa de Capital.

O Resultado do Fluxo de Caixa e Equivalente no exercício de 2021, foi positivo no valor de R\$

Ingressos	2021
Receitas Correntes	R\$ 249.022,49
Outros Ingressos	
<b>Total de Ingressos</b>	<b>R\$ 249.022,49</b>
Desembolsos	R\$ 251.986,59
Despesas Correntes	R\$ 251.986,59
Outros Desembolsos	R\$ 57.382,70
Investimentos	
<b>Total de Desembolsos</b>	<b>R\$ 251.986,59</b>
<b>Saldo e Equiv. de Caixa Final</b>	<b>R\$ 63.216,38</b>

# GESTÃO DOS RISCOS



## ✓ Gestão de Riscos

As operações financeiras do órgão são realizadas por intermédio das áreas financeiras, de acordo com as normas internas do CRMV/AP.

As aplicações, os resgates, os pagamentos são de responsabilidade dos ordenadores de despesas. Toda a movimentação financeira é realizada pela gerencia financeira após a autorização dos ordenadores de despesas, sempre dois no mínimo.

## ✓ Risco de Créditos

Em relação às aplicações financeiras, os recursos estão aplicados à curto prazo em fundos específicos para o setor público através da Caixa Econômica Federal, e Banco do Brasil.

## ✓ Risco de Mercado

Para o CRMV/AP não existe risco de mercado, em razão de que a grande parte do volume de receita advém da arrecadação das anuidades e taxas pagas pelos Médicos Veterinários, e Zootecnistas, bem como de rendimentos de aplicações financeiras

## ✓ Risco de Liquidez

Não existe risco de liquidez, uma vez que o CRMV/AP não assume nenhum compromisso financeiro que não possa ser cumprido com os recursos financeiros disponíveis, além do controle de arrecadação e despesa mensalmente.

## Balço Patrimonial

ATIVO		PASSIVO	
Especificação	Exercício Atual	Especificação	Exercício Atual
<b>ATIVO CIRCULANTE</b>	<b>633.108,32</b>	<b>PASSIVO CIRCULANTE</b>	<b>12.073,11</b>
CAIXA E EQUIVALENTES DE CAIXA	63.216,38	OBRIGACOES TRABALHISTAS, PREVIDENCIARIAS E ASSISTENCIAIS A PAGAR A CURTO PRAZO	634,70
CREDITOS A CURTO PRAZO	565.267,79	EMPRÉSTIMOS E FINANCIAMENTOS A CURTO PRAZO	0,00
DEMAIS CREDITOS E VALORES DE CURTO PRAZO	4.624,15	FORNECEDORES E CONTAS A PAGAR A CURTO PRAZO	44,70
INVESTIMENTOS E APLICACOES TEMPORARIAS A CURTO PRAZO	0,00	OBRIGAÇÕES FISCAIS A CURTO PRAZO	0,00
ESTOQUE	0,00	PROVISOES A CURTO PRAZO	0,00
VARIACOES PATRIMONIAIS DIMINUTIVAS PAGAS ANTECIPADAMENTE	0,00	DEMAIS OBRIGACOES A CURTO PRAZO	11.393,71
<b>ATIVO NAO-CIRCULANTE</b>	<b>43.557,69</b>	<b>PASSIVO NAO-CIRCULANTE</b>	<b>0,00</b>
ATIVO REALIZAVEL A LONGO PRAZO	0,00	OBRIGACOES TRABALHISTAS, PREVIDENCIARIAS E ASSISTENCIAIS A PAGAR A LONGO PRAZO	0,00
INVESTIMENTOS	0,00	EMPRESTIMOS E FINANCIAMENTOS A LONGO PRAZO	0,00
IMOBILIZADO	43.557,69	FORNECEDORES A LONGO PRAZO	0,00
BENS MOVEIS	43.557,69	OBRIGACOES FISCAIS A LONGO PRAZO	0,00
INTANGIVEL	0,00	PROVISOES A LONGO PRAZO	0,00
	0,00	DEMAIS OBRIGACOES A LONGO PRAZO	0,00
	0,00	RESULTADO DIFERIDO	0,00
		<b>TOTAL DO PASSIVO</b>	<b>12.073,11</b>

		PATRIMÔNIO LÍQUIDO	
		Especificação	Exercício Atual
		Patrimônio Social e Capital Social	0,00
		Ajuste de avaliação Patrimonial	0,00
		Demais Reservas	0,00
		Resultados Acumulados	664.592,90
		TOTAL DO PATRIMÔNIO LÍQUIDO	664.592,90
<b>TOTAL</b>	<b>676.666,01</b>	<b>TOTAL</b>	<b>676.666,01</b>
ATIVO FINANCEIRO	675.966,01	PASSIVO FINANCEIRO	36.304,48
ATIVO PERMANENTE	700,00	PASSIVO PERMANENTE	0,00
<b>SALDO PATRIMONIAL</b>		<b>640.361,53</b>	

## Compensações

ESPECIFICAÇÃO	Exercício Atual	ESPECIFICAÇÃO	Exercício Atual
Saldo do Atos Potenciais Ativos		Saldo do Atos Potenciais Passivos	
Execução de Garantias e Contragarantias Recebidas	0,00	Execução de Garantias e Contragarantias Concedidas	0,00
Execução de Direitos Conveniados	0,00	Execução de Obrigações Conveniadas	0,00
Execução de Direitos Contratuais	0,00	Execução de Obrigações Contratuais	0,00
Execução de Outros Atos Potenciais do Ativo	0,00	Execução de Outros Atos Potenciais do Passivo	0,00
<b>TOTAL</b>	<b>0,00</b>	<b>TOTAL</b>	<b>0,00</b>

## Quadro do Superávit/Déficit Financeiro

	Exercício Atual	Exercício Anterior
Superávit Financeiro	639.661,53	652.597,27

Macapá-AP, 31 de dezembro de 2021.

\_\_\_\_\_  
 José Renato Ribeiro  
 Presidente  
 CRMV/AP 028  
 285.531.952-87

\_\_\_\_\_  
 Camilo Pantoja Creão  
 Tesoureiro  
 CRMV/AP 138  
 682.747.852-15

\_\_\_\_\_  
 Anna Paula do Rosario Ramos  
 Contadora  
 CRC/AP 002190/O-9  
 682.724.562-49

## Balanco Financeiro

INGRESSOS		DISPÊNDIOS	
ESPECIFICAÇÃO	Exercício Atual	ESPECIFICAÇÃO	Exercício Atual
Receita Orçamentária	249.022,49	Despesa Orçamentária	276.217,96
RECEITA REALIZADA	249.022,49	CREDITO EMPENHADO A LIQUIDAR	24.231,37
RECEITAS CORRENTES	249.022,49	CREDITO EMPENHADO – PAGO	251.986,59
RECEITA TRIBUTÁRIA	16.267,70	DESPESAS CORRENTES	251.986,59
TAXA PELA PRESTAÇÃO DE SERVIÇOS	16.267,70	PESSOAL, ENCARGOS E BENEFÍCIOS	134.475,31
TAXAS E EMOLUMENTOS	16.267,70	USO DE BENS E SERVIÇOS	71.160,21
RECEITAS DE CONTRIBUIÇÕES	130.430,78	TRANSFERENCIAS CORRENTES	34.075,13
CONTRIBUIÇÕES DE INTERESSE DAS CATEGORIAS PROFISSIONAIS	130.430,78	TRIBUTARIAS CONTRIBUTIVAS	1.430,66
ANUIDADES - PESSOAS FÍSICAS	76.080,46	DEMAIS DESPESAS CORRENTES	10.845,28
ANUIDADES - PESSOAS JURÍDICAS	54.350,32		
RECEITAS DE SERVIÇOS	566,14		
RECEITAS DIVERSAS DE SERVIÇOS	566,14		
RECEITAS DIVERSAS DE SERVIÇOS	566,14		
RECEITAS FINANCEIRAS	5.878,76		
MULTA POR MORA	4.803,13		
OUTRAS MULTAS	4.803,13		
REMUNERAÇÃO DE DEP.BANC. E APLICAÇÕES FINANCEIRAS	1.075,63		
RENDIMENTOS DE APLICAÇÕES FINANCEIRAS	1.075,63		
TRANSFERENCIAS CORRENTES	95.879,11		

INGRESSOS		DISPÊNDIOS	
ESPECIFICAÇÃO	Exercício Atual	ESPECIFICAÇÃO	Exercício Atual
TRANSFERENCIAS INTRA GOVERNAMENTAIS	95.879,11		
TRANSFERENCIAS INTRA GOVERNAMENTAIS	95.879,11		
OUTRAS RECEITAS CORRENTES			
OUTRAS RECEITAS CORRENTES			
INDENIZAÇÕES E/OU RESTITUIÇÕES			
Transferências Financeiras Recebidas		Transferências Financeiras Concedidas	
Recebimentos Extraorçamentários	64.669,42	Pagamentos Extraorçamentários	57.382,70
Inscrição de Restos a Pagar Não Processados	24.231,37	Pagamentos de Restos a Pagar Não Processados	13.981,09
Inscrição de Restos a Pagar Processados		Pagamentos de Restos a Pagar Processados	
Depósitos Restituíveis e Valores Vinculados	22.787,62	Depósitos Restituíveis e Valores Vinculados	22.096,06
Outros Recebimentos Extraorçamentários	17.650,43	Outros Pagamentos Extraorçamentários	21.305,55
Saldo em espécie do Exercício Anterior	83.125,13	Saldo em espécie para o Exercício Seguinte	63.216,38
Caixa e Equivalente de Caixa	83.125,13	Caixa e Equivalente de Caixa	63.216,38
Depósitos. Rest. Vlr's Vinculados		Depósitos. Rest. Vlr's Vinculados	
<b>Total:</b>	<b>396.817,04</b>		<b>396.817,04</b>

Macapá-AP, 31 de dezembro de 2021

\_\_\_\_\_  
 José Renato Ribeiro  
 Presidente  
 CRMV/AP 028  
 285.531.952-87

\_\_\_\_\_  
 Camilo Pantoja Creão  
 Tesoureiro  
 CRMV/AP 138  
 682.747.852-15

\_\_\_\_\_  
 Anna Paula do Rosario Ramos  
 Contadora  
 CRC/AP 002190/O-9  
 682.724.562-49

## Balanco Orçamentário

RECEITAS ORÇAMENTÁRIAS	PREVISÃO INICIAL	PREVISÃO ATUALIZADA	RECEITAS REALIZADAS	SALDO
RECEITAS CORRENTES	500.400,00	500.400,00	249.022,49	-251.377,51
RECEITA TRIBUTÁRIA	1.000,00	1.000,00	16.267,70	15.267,70
TAXA PELA PRESTAÇÃO DE SERVIÇOS	1.000,00	1.000,00	16.267,70	15.267,70
TAXAS E EMOLUMENTOS	1.000,00	1.000,00	16.267,70	15.267,70
RECEITAS DE CONTRIBUIÇÕES	300.000,00	300.000,00	130.430,78	-169.569,22
CONTRIBUIÇÕES DE INTERESSE DAS CATEGORIAS PROFISSIONAIS	300.000,00	300.000,00	130.430,78	-169.569,22
ANUIDADES - PESSOAS FÍSICAS	120.000,00	120.000,00	76.080,46	-43.919,54
ANUIDADES - PESSOAS JURÍDICAS	180.000,00	180.000,00	54.350,32	-125.649,68
RECEITAS DE SERVIÇOS	0,00	0,00	566,14	566,14
RECEITAS DIVERSAS DE SERVIÇOS	0,00	0,00	566,14	566,14
RECEITAS DIVERSAS DE SERVIÇOS	0,00	0,00	566,14	566,14
RECEITAS FINANCEIRAS	2.400,00	2.400,00	5.878,76	3.478,76
JUROS E ENCARGOS DE MORA SOBRE BENS E SERVIÇOS	600,00	600,00	0,00	-600,00
JUROS DE MORA	600,00	600,00	0,00	-600,00
MULTA POR MORA	300,00	300,00	4.803,13	4.503,13
OUTRAS MULTAS	300,00	300,00	4.803,13	4.503,13
REMUNERAÇÃO DE DEP.BANC. E APLICAÇÕES FINANCEIRAS	1.500,00	1.500,00	1.075,63	-424,37
RENDIMENTOS DE APLICAÇÕES FINANCEIRAS	1.500,00	1.500,00	1.075,63	-424,37
TRANSFERÊNCIAS CORRENTES	197.000,00	197.000,00	95.879,11	-101.120,89



RECEITAS ORÇAMENTÁRIAS	PREVISÃO INICIAL	PREVISÃO ATUALIZADA	RECEITAS REALIZADAS	SALDO		
TRANSFERENCIAS INTRA GOVERNAMENTAIS	197.000,00	197.000,00	95.879,11	-101.120,89		
TRANSFERENCIAS INTRA GOVERNAMENTAIS	197.000,00	197.000,00	95.879,11	-101.120,89		
RECEITAS DE CAPITAL	700.000,00	700.000,00	0,00	-700.000,00		
TRANSFERÊNCIAS DE CAPITAL	700.000,00	700.000,00	0,00	-700.000,00		
TRANSFERÊNCIAS DE CAPITAL	700.000,00	700.000,00	0,00	-700.000,00		
TRANSFERÊNCIAS DE CAPITAL	700.000,00	700.000,00	0,00	-700.000,00		
RECURSOS ARRECADADOS EM EXERCÍCIOS ANTERIORES	0,00	0,00	0,00	0,00		
<b>SUB-TOTAL DAS RECEITAS</b>	<b>1.200.400,00</b>	<b>1.200.400,00</b>	<b>249.022,49</b>	<b>-951.377,51</b>		
<b>DÉFICIT</b>	<b>0,00</b>	<b>0,00</b>	<b>27.195,47</b>	<b>27.195,47</b>		
<b>TOTAL</b>	<b>1.200.400,00</b>	<b>1.200.400,00</b>	<b>276.217,96</b>	<b>-924.182,04</b>		
DESPESAS ORÇAMENTÁRIAS	DOTAÇÃO INICIAL	DOTAÇÃO ATUALIZADA	DESPESAS EMPENHADAS	DESPESAS LIQUIDADAS	DESPESAS PAGAS	SALDO DOTAÇÃO
DESPESAS CORRENTES	445.125,00	445.125,00	276.217,96	251.986,59	251.986,59	168.907,04
PESSOAL, ENCARGOS E BENEFÍCIOS	214.500,00	214.500,00	146.702,31	134.475,31	134.475,31	67.797,69
PESSOAL	159.000,00	158.600,00	111.586,30	111.586,30	111.586,30	47.013,70
ENCARGOS PATRONAIS	27.500,00	27.500,00	26.034,65	15.181,91	15.181,91	1.465,35
ENCARGOS PATRONAIS - FGTS	14.500,00	14.900,00	8.205,60	6.831,34	6.831,34	6.694,40
BENEFÍCIOS A PESSOAL - RGPS	1.500,00	1.500,00	875,76	875,76	875,76	624,24
OUTRAS DESPESAS COM PESSOAL E ENCARGO	12.000,00	12.000,00	0,00	0,00	0,00	12.000,00
USO DE BENS E SERVIÇOS	137.400,00	137.403,15	79.365,79	71.160,21	71.160,21	58.037,36
MATERIAL DE CONSUMO	19.500,00	19.500,00	877,00	877,00	877,00	18.623,00
SERVIÇOS	117.900,00	117.903,15	78.488,79	70.283,21	70.283,21	39.414,36
TRANSFERENCIAS CORRENTES	75.725,00	75.725,00	37.873,92	34.075,13	34.075,13	37.851,08
TRANSFERENCIAS INTRAGOVERNAMENTAIS	75.725,00	75.725,00	37.873,92	34.075,13	34.075,13	37.851,08
TRIBUTARIAS CONTRIBUTIVAS	5.500,00	5.496,85	1.430,66	1.430,66	1.430,66	4.066,19
IMPOSTOS, TAXAS E CONTRIBUIÇÕES DE MELHORIA	5.500,00	5.496,85	1.430,66	1.430,66	1.430,66	4.066,19

DESPESAS ORÇAMENTÁRIAS	DOTAÇÃO INICIAL	DOTAÇÃO ATUALIZADA	DESPESAS EMPENHADAS	DESPESAS LIQUIDADAS	DESPESAS PAGAS	SALDO DOTAÇÃO
DEMAIS DESPESAS CORRENTES	12.000,00	12.000,00	10.845,28	10.845,28	10.845,28	1.154,72
FATOS GERADORES DIVERSOS	12.000,00	12.000,00	10.845,28	10.845,28	10.845,28	1.154,72
DESPESAS DE CAPITAL	755.275,00	755.275,00	0,00	0,00	0,00	755.275,00
INVESTIMENTOS, AÇÕES E EQUIPAMENTOS E MATERIAL PERMANENTE	435.275,00	435.275,00	0,00	0,00	0,00	435.275,00
INVESTIMENTOS	435.275,00	435.275,00	0,00	0,00	0,00	435.275,00
INVERSÕES FINANCEIRAS	320.000,00	320.000,00	0,00	0,00	0,00	320.000,00
BENS IMÓVEIS	320.000,00	320.000,00	0,00	0,00	0,00	320.000,00
<b>SUB-TOTAL DAS DESPESAS</b>	<b>1.200.400,00</b>	<b>1.200.400,00</b>	<b>276.217,96</b>	<b>251.986,59</b>	<b>251.986,59</b>	<b>924.182,04</b>
<b>SUPERÁVIT</b>	<b>0,00</b>	<b>0,00</b>	<b>0,00</b>	<b>0,00</b>	<b>0,00</b>	<b>0,00</b>
<b>TOTAL</b>	<b>1.200.400,00</b>	<b>1.200.400,00</b>	<b>276.217,96</b>	<b>251.986,59</b>	<b>251.986,59</b>	<b>924.182,04</b>

Macapá-AP, 31 de dezembro de 2021

\_\_\_\_\_  
 José Renato Ribeiro  
 Presidente  
 CRMV/AP 028  
 285.531.952-87

\_\_\_\_\_  
 Camilo Pantoja Creão  
 Tesoureiro  
 CRMV/AP 138  
 682.747.852-15

\_\_\_\_\_  
 Anna Paula do Rosario Ramos  
 Contadora  
 CRC/AP 002190/O-9  
 682.724.562-49

## Variações Patrimoniais

VARIACIONES PATRIMONIAIS QUANTITATIVAS					
	Exercício Atual	Exercício Anterior		Exercício Atual	Exercício Anterior
VARIACAO PATRIMONIAL AUMENTATIVA	227.492,30	269.362,28	VARIACAO PATRIMONIAL DIMINUTIVA	265.967,68	169.108,99
IMPOSTOS, TAXAS E CONTRIBUICOES DE MELHORIA	0,00	7,52	PESSOAL E ENCARGOS	145.895,79	117.648,39
TAXAS	0,00	7,52	REMUNERACAO A PESSOAL	118.706,30	87.778,92
TAXAS PELA PRESTACAO DE SERVICOS	0,00	7,52	REMUNERACAO A PESSOAL ATIVO CIVIL - ABRANGIDOS PELO RGPS	118.706,30	87.778,92
CONTRIBUICOES	130.000,00	130.000,00	ENCARGOS PATRONAIS	26.313,73	29.267,36
CONTRIBUICOES DE INTERESSE DAS CATEGORIAS PROFISSIONAIS	130.000,00	130.000,00	ENCARGOS PATRONAIS - RGPS	18.627,99	22.529,88
CONTRIBUICOES SOCIAIS	130.000,00	130.000,00	ENCARGOS PATRONAIS - FGTS	7.685,74	6.737,48
EXPLORACAO E VENDA DE BENS, SERVICOS E DIREITOS	556,56	0,00	BENEFICIOS A PESSOAL	875,76	602,11
EXPLORACAO DE BENS E DIREITOS E PRESTACAO DE SERVICOS	556,56	0,00	BENEFICIOS A PESSOAL - RGPS	875,76	602,11
VALOR BRUTO DE EXPLORACAO DE BENS E DIREITOS E PRESTACAO DE SERVICOS	556,56	0,00	USO DE BENS, SERVICOS E CONSUMO DE CAPITAL FIXO	73.720,82	49.756,26
VARIACOES PATRIMONIAIS AUMENTATIVAS FINANCEIRAS	1.056,63	125,33	USO DE MATERIAL DE CONSUMO	877,00	209,00
OUTRAS VARIACOES PATRIMONIAIS AUMENTATIVAS - FINANCEIRAS	1.056,63	125,33	CONSUMO DE MATERIAL	877,00	209,00
OUTRAS VARIACOES PATRIMONIAIS AUMENTATIVAS - FINANCEIRAS	1.056,63	125,33	SERVICOS	72.843,82	49.547,26
TRANSFERENCIAS RECEBIDAS	95.879,11	139.229,43	SERVICOS TERCEIROS - PF	49.000,00	29.000,00
TRANSFERENCIAS INTRA GOVERNAMENTAIS	95.879,11	139.229,43	SERVICOS TERCEIROS - PJ	23.843,82	20.547,26
TRANSFERENCIAS INTRA GOVERNAMENTAIS	95.879,11	139.229,43	TRANSFERENCIAS E DELEGACOES CONCEDIDAS	34.075,13	0,00
			TRANSFERENCIAS INTRAGOVERNAMENTAIS	34.075,13	0,00
			TRANSFERENCIAS CONCEDIDAS PARA A EXECUCAO ORCAMENTARIA	34.075,13	0,00
			TRIBUTARIAS	1.430,66	1.704,34
			IMPOSTOS, TAXAS E CONTRIBUICOES DE MELHORIA	1.430,66	1.704,34
			IMPOSTOS, TAXAS E CONTRIBUICOES DE MELHORIA	1.430,66	1.704,34
			OUTRAS VARIACOES PATRIMONIAIS DIMINUTIVAS	10.845,28	0,00
			DIVERSAS VARIACOES PATRIMONIAIS DIMINUTIVAS	10.845,28	0,00
			VARIACOES PATRIMONIAIS DIMINUTIVAS DECORRENTES DE FATOS GERADORES DIVERSOS	10.845,28	0,00
<b>Total das Variações Ativas :</b>	<b>227.492,30</b>	<b>269.362,28</b>	<b>Total das Variações Passivas :</b>	<b>265.967,68</b>	<b>169.108,99</b>
<b>RESULTADO PATRIMONIAL</b>					

Déficit do Exercício	38.475,38	Superávit do Exercício	100.253,29
Total	265.967,68	269.362,28 Total	265.967,68 269.362,28

Macapá-AP, 31 de dezembro de 2021.

---

José Renato Ribeiro  
Presidente  
CRMv/AP 028  
285.531.952-87

---

Camilo Pantoja Creão  
Tesoureiro  
CRMv/AP 138  
682.747.852-15

---

Anna Paula do Rosario Ramos  
Contadora  
CRC/AP 002190/O-9  
682.724.562-49

### Demonstração dos Fluxos de Caixa

	Exercício Atual	Exercício Anterior
<b>FLUXO DE CAIXA DAS ATIVIDADES DAS OPERAÇÕES</b>		
<b>INGRESSOS</b>		
RECEITAS CORRENTES	249.022,49	223.457,27
RECEITA TRIBUTÁRIA	16.267,70	4.751,63
TAXA PELA PRESTAÇÃO DE SERVIÇOS	16.267,70	4.751,63
TAXAS E EMOLUMENTOS	16.267,70	4.751,63
RECEITAS DE CONTRIBUIÇÕES	130.430,78	80.278,41
CONTRIBUIÇÕES DE INTERESSE DAS CATEGORIAS PROFISSIONAIS	130.430,78	80.278,41
ANUIDADES - PESSOAS FÍSICAS	76.080,46	55.845,26
ANUIDADES - PESSOAS JURÍDICAS	54.350,32	24.433,15
RECEITAS DE SERVIÇOS	566,14	0,00
RECEITAS DIVERSAS DE SERVIÇOS	566,14	0,00
RECEITAS DIVERSAS DE SERVIÇOS	566,14	0,00
RECEITAS FINANCEIRAS	5.878,76	178,06
MULTA POR MORA	4.803,13	62,73
OUTRAS MULTAS	4.803,13	62,73
REMUNERAÇÃO DE DEP.BANC. E APLICAÇÕES FINANCEIRAS	1.075,63	115,33
RENDIMENTOS DE APLICAÇÕES FINANCEIRAS	1.075,63	115,33
TRANSFERENCIAS CORRENTES	95.879,11	138.229,43
TRANSFERENCIAS INTRA GOVERNAMENTAIS	95.879,11	138.229,43
TRANSFERENCIAS INTRA GOVERNAMENTAIS	95.879,11	138.229,43
OUTRAS RECEITAS CORRENTES	0,00	19,74
OUTRAS RECEITAS CORRENTES	0,00	19,74
INDENIZAÇÕES E/OU RESTITUIÇÕES	0,00	19,74
OUTROS INGRESSOS	40.438,05	57.502,92
<b>DESEMBOLSOS</b>		
DESPESAS CORRENTES	251.986,59	163.905,10
PESSOAL, ENCARGOS E BENEFÍCIOS	134.475,31	115.288,79
USO DE BENS E SERVIÇOS	71.160,21	46.911,97
TRANSFERENCIAS CORRENTES	34.075,13	0,00
TRIBUTARIAS CONTRIBUTIVAS	1.430,66	1.704,34
DEMAIS DESPESAS CORRENTES	10.845,28	0,00
OUTROS DESEMBOLSOS	57.382,70	59.796,25
<b>FLUXO DE CAIXA LÍQUIDO DAS ATIVIDADES DAS OPERAÇÕES</b>	<b>-19.908,75</b>	<b>57.258,84</b>
<b>FLUXO DE CAIXA DAS ATIVIDADES DE INVESTIMENTO</b>		
<b>INGRESSOS</b>		
<b>DESEMBOLSOS</b>		
<b>FLUXO DE CAIXA LÍQUIDO DAS ATIVIDADES DE INVESTIMENTO</b>	<b>0,00</b>	<b>0,00</b>
<b>FLUXO DE CAIXA DAS ATIVIDADES DE FINANCIAMENTO</b>		
<b>INGRESSOS</b>		
<b>DESEMBOLSOS</b>		
<b>FLUXO DE CAIXA LÍQUIDO DAS ATIVIDADES DE FINANCIAMENTO</b>	<b>0,00</b>	<b>0,00</b>
<b>APURAÇÃO DO FLUXO DE CAIXA DO PERÍODO</b>		

	Exercício Atual	Exercício Anterior
<b>GERAÇÃO LÍQUIDA DE CAIXA E EQUIVALENTES DE CAIXA</b>	<b>-19.908,75</b>	<b>57.258,84</b>
<b>CAIXA E EQUIVALENTES DE CAIXA INICIAL</b>	<b>83.125,13</b>	<b>25.866,29</b>
<b>CAIXA E EQUIVALENTES DE CAIXA FINAL</b>	<b>63.216,38</b>	<b>83.125,13</b>

Macapá-AP, 31 de dezembro de 2021

José Renato Ribeiro  
Presidente  
CRMV/AP 028  
285.531.952-87

Camilo Pantoja Creão  
Tesoreroiro  
CRMV/AP 138  
682.747.852-15

Anna Paule do Roseno Ramos  
Contadora  
CRC/AP 002190/O-9  
682.724.562-49



# 5 – ANEXOS E APÊNDICES

Este Relatório do CRMV/AP objetiva-se como prestação de contas deste Regional referente ao exercício de 2021. A gestão atual vem esforçando-se para alcançar as metas planejadas dentro das funções previstas na Lei. Todo esse esforço vislumbra uma oferta de trabalho cada vez melhor qualitativamente para a sociedade amapaense, e contamos com o apoio de todos os profissionais da classe inscritos neste regional.



A Redação do Relato Integrado adotou como metodologia de trabalho a aprendizagem colaborativa e cooperativa, onde buscou-se a aprendizagem como efeito colateral de uma interação entre os setores que trabalharam em sistema de interdependência na construção da visão do Relatório.

Os trabalhos foram coordenados pela Diretoria, e contou com a participação dos Departamentos Administrativo, Financeiro, e Contabilidade.



# DECLARAÇÃO DE INTEGRIDADE



Após análise do Relato Integrado 2021 do Conselho Regional de Medicina Veterinária do Estado do Amapá – CRMV/AP, constatamos a integridade em conformidade com a Decisão Normativa TCU Nº 187/2020, e respectivos anexos.

Em face a legalidade e ordem, somos de parecer favorável para que o Relato Integrado 2021, seja APROVADO, pelo conselho Pleno SEM RESSALVA.

Macapá/AP, 30 de Março 2022

Méd. Vet. José Renato Ribeiro

**Presidente**

Méd. Vet. Rackel Barroso Monteiro

**Vice-Presidente**

Méd. Vet. Camilo Pantoja Creão

**Tesoureiro**

Méd.Vet. Silvia Cristina  
Pedroso da Silva Magalhães

**Secretária-Geral**





# RELATO INTEGRADO 2021

