



SERVIÇO PÚBLICO FEDERAL
CONSELHO REGIONAL DE MEDICINA VETERINÁRIA DO ESTADO DO AMAPÁ



RELATÓRIO DE GESTÃO DO EXERCÍCIO 2018



SERVIÇO PÚBLICO FEDERAL
CONSELHO REGIONAL DE MEDICINA VETERINÁRIA DO ESTADO DO AMAPÁ

RELATÓRIO DE GESTÃO DO EXERCÍCIO 2018

Relatório de Gestão do exercício de 2018 apresentado aos órgãos de controle interno e externo como prestação de contas anual a que esta Unidade está obrigada nos termos do art. 70 da Constituição Federal, elaborado de acordo com as disposições da IN TCU nº 63/2010, da DN TCU nº 127/2013, da Portaria TCU nº 175/2013 e das orientações do órgão de controle interno



SERVIÇO PÚBLICO FEDERAL
CONSELHO REGIONAL DE MEDICINA VETERINÁRIA DO ESTADO DO AMAPÁ

LISTA DE ABREVIações E SIGLAS

AI – Auto de Infração

CESA – Comitê Estadual de Sanidade Avícola CFMV – Conselho Federal de Medicina Veterinária

CLT – Consolidação de Leis Trabalhistas.

CRMV-AP – Conselho Regional de Medicina Veterinária do Estado do Amapá

CFMV – Conselho Federal de Medicina Veterinária

CTC – Comissão de Tomada de Contas

DE – Diretoria Executiva PF – Pessoa Física

PJ – Pessoa Jurídica

TCU – Tribunal de Contas da União

TF – Termo de Fiscalização

PCCS – Plano de Cargos Carreiras e Salários



SERVIÇO PÚBLICO FEDERAL
CONSELHO REGIONAL DE MEDICINA VETERINÁRIA DO ESTADO DO AMAPÁ

SUMÁRIO

1 – Introdução.....	06
2 – Apresentação.....	07
3 – Visão Geral da Unidade Prestadora de Contas.....	08
3.1 Identificação da Unidade.....	08
3.2 Competências.....	09
3.3 Normas.....	10
3.4 Histórico.....	10
3.5 Organograma.....	11
4– Planejamento Organizacional e Desempenho Orçamentário e Operacional.....	12
4.1 Mapa Estratégico.....	12
4.2 Introdução.....	13
4.3 Planejamento Organizacional.....	13
4.4 Ações estratégicas adotadas pela unidade.....	14
4.5 Demonstração e contextualização dos resultados alcançados no exercício.....	14
4.6 Desempenho Orçamentário.....	16
4.7 Execução Física Financeira.....	16
4.7.1 Programação da Despesa Corrente e de Capital e Receita a Realizar.....	17
4.7.2 Comparativo da Receita.....	22
4.7.3 Comparativo da Despesa.....	24
5-- Governança.....	27
5.1 Dirigentes.....	27
5.2 Atuação da Unidade de Auditoria Interna	30
5.3 Remuneração.....	31
6 – Áreas Especiais da Gestão.....	31
6.1 Gestão de Pessoas.....	31
6.2 Estrutura de Pessoal.....	31
6.3 Despesas com Pessoal.....	32
6.4 Gestão da Tecnologia da Informação.....	32



SERVIÇO PÚBLICO FEDERAL
CONSELHO REGIONAL DE MEDICINA VETERINÁRIA DO ESTADO DO AMAPÁ

6.5	Sistemas de Informação.....	32
7	- Relacionamento com a Sociedade.....	32
7.1	- Canais de Acesso.....	32
8	-Desempenho Financeiro e Informação Contábeis.....	33
8.1	Contexto Operacional.....	33
8.2	Principais Diretrizes Contábeis.....	33
8.3	Apuração de Custos.....	33
8.4	Apresentação das Demonstrações Contábeis.....	34
8.4.1	Balanço Financeiro.....	35
8.4.2	Balanço Orçamentário.....	37
8.4.3	Balanço Patrimonial.....	40
8.4.4	Demonstração do Fluxo de Caixa.....	43
8.4.5	Variações Patrimoniais.....	44
8.4.6	Notas Explicativas.....	46
9	- Conformidade da Gestão e Demandas de Órgãos de Controle.....	52
9.1	Determinações do TCU.....	52
9.2	Recomendações de Controle Interno.....	52
9.3	Danos ao Erário.....	52
10	- Outras Informações Relevantes.....	52



SERVIÇO PÚBLICO FEDERAL
CONSELHO REGIONAL DE MEDICINA VETERINÁRIA DO ESTADO DO AMAPÁ

INTRODUÇÃO

O objetivo deste relatório é permitir à sociedade compreender a atuação do Conselho Regional de Medicina Veterinária do Estado do Amapá CRMV/AP, e de que forma cumpre o seu dever, de atuar, em conjunto com o Conselho Federal de Medicina Veterinária CFMV, no controle ético e técnico-profissional, o que lhe confere a dimensão de seu compromisso social com a sociedade, e segurança, confiança e respeito em sua relação com os profissionais no exercício de suas funções.

A atuação eficaz do CRMVAP protege a sociedade de maus profissionais, de modo a assegurar à população atendimento responsável e de qualidade.

Nesse sentido, o CRMVAP, em conjunto com os CFMV, busca promover, em todo Estado do Amapá, ações voltadas o registro, a normatização, a fiscalização, o julgamento e a orientação dos profissionais da área.



SERVIÇO PÚBLICO FEDERAL
CONSELHO REGIONAL DE MEDICINA VETERINÁRIA DO ESTADO DO AMAPÁ

2 - MENSAGEM DO DIRIGENTE MÁXIMO DA UNIDADE

Planejar é coordenar conceitos onde se concentram em objetivos comuns. A eficiência desse planejamento depende da qualidade dessa ideia associada à eficácia da estratégia a ser empregada para concretização do que foi idealizado.

O CRMV-AP vem ao longo dos anos dessa gestão realizando um trabalho que tem repercutido e contribuído com a qualidade de vida da população amapaense, notadamente nas áreas definidas em nossa missão.

Idealizamos um planejamento estratégico para o ano de 2019 a fim de nortear nossas ações de modo a minimizar os erros, potencializar nossos recursos e força de trabalho obtendo-se com isso uma constante melhoria na qualidade de nossos serviços.

Com o Planejamento idealizado e concretizado cabe agora a Diretoria, ao Conselho, aos Médicos Veterinários e Zootecnistas amapaenses, e notadamente ao corpo funcional, o máximo de desempenho para a sua aplicabilidade. Com essa objeção e união nos possibilitará alcançarmos os resultados esperados.

Solicito o apoio de todos já que, atingindo os objetivos traçados nesse planejamento, restará a certeza de que a nossa missão foi fielmente cumprida.



SERVIÇO PÚBLICO FEDERAL
CONSELHO REGIONAL DE MEDICINA VETERINÁRIA DO ESTADO DO AMAPÁ

3. VISÃO GERAL E ORGANIZACIONAL E AMBIENTE EXTERNO

3.1 - Identificação da Unidade

Denominação Completa: CONSELHO REGIONAL DE MEDICINA VETERINÁRIA DO ESTADO DO AMAPÁ		
Denominação Abreviada: CRMV-AP	CNPJ: 07.217.693/0001-18	
Endereço Eletrônico: crmvap@yahoo.com.br		
Endereço Postal: Av: Fab, 1070, Cento		
Cidade: Macapá	UF: AP	CEP: 68.900-073
GESTÃO 2016-2019 DIRETORIA EXECUTIVA Presidente: José Renato Ribeiro - Med. Vet. CRMV/AP nº 028 Vice – Presidente: Rackel Barroso Monteiro - Med. Vet. CRMV/AP nº 072 Secretário Geral: Álvaro Renato C. da Silva - Med. Vet. CRMV/AP nº043 Tesoureiro: Camilo Pantoja Creão - Med. Vet. CRMV/AP nº 138 CONSELHEIROS Odinei Moia de Almeida - Med. Vet. CRMV/AP nº 129 Kellen Cristina Ignácio Cardoso - Med. Vet. CRMV/AP nº 065 Thais Batista Marques - Med. Vet. CRMV/AP nº 125 Rafael Lutiani Cordeiro do Carmo - Med. Vet. CRMV/AP nº 055 Rafaela Nunes Ferreira - Med. Vet. CRMV/AP nº 091 SUPLENTE Fabio Rodrigo Paixão Moura - Med. Vet. CRMV/AP nº 062 SERVIDORES DO CRMV-AP Jaqueline Brito Malcher – Secretária Executiva Jean Felipe Gomes Ferreira – Agente Fiscal Anna Paula do Rosário Ramos – Assessora Contábil Colaboração Diretoria CRMV-AP Elaboração Anna Paula do Rosário Ramos Contadora CRC/AP 002190/O-9 Assessora Contábil CRMV/AP		



SERVIÇO PÚBLICO FEDERAL
CONSELHO REGIONAL DE MEDICINA VETERINÁRIA DO ESTADO DO AMAPÁ

3.2 - Competências

Com respaldo nas Leis nº(s) 5.517, de 23 de outubro de 1968, e 5.550, de 4 de dezembro de 1968, o CRMV/AP tem por finalidade, a fiscalização do exercício profissional, orientar supervisionar e disciplinar as atividades relativas a profissão do médico veterinário e zootecnista em todo o Estado do Amapá, bem como servir como órgão de consulta do Governo Federal, Estadual e produção animal, à defesa sanitária, à saúde pública e ao meio ambiente, assim como em matéria direta ou indiretamente relacionada com a indústria, comércio de produtos veterinários, produtos de origem animal e seus derivados.

Compete ao CRMV/AP, investido pelo Poder Público das atribuições Legais regulamentares e regimentais, além de fiscalizar o exercício da profissão e, via de consequência, atuar como "Tribunal de Honra", julgando e aplicando penalidades disciplinares aos infratores, na forma da legislação federal aplicável à espécie.

De acordo com o art. 18 da Lei nº 5.517/68, as atribuições do CRMV/AP são as seguintes:

- I. Organizar o seu regime interno, submetendo – o a aprovação do CFMV;
- II. Inscrever os profissionais registrados residentes em sua jurisdição e expedir as respectivas carteiras profissionais;
- III. Examinar as reclamações e representações inscritas acerca dos serviços de registros e das infrações da Lei e decidir, com recursos para o CFMV;
- IV. Solicitar ao CFMV as medidas necessárias ao melhor rendimento das tarefas sob a sua alçada e sugerir-lhe que proponha à autoridade competente as alterações desta Lei, que julgar convenientes, principalmente as que visem a melhorar a regulamentação do exercício da profissão de médico veterinário;
- V. Fiscalizar o exercício da profissão, punindo os seus infratores, bem como representando as autoridades competentes acerca de fatos que apurar e cuja solução não seja de sua alçada;
- VI. Funcionar como Tribunal de Honra dos profissionais, zelando pelo prestígio e bom nome da profissão;
- VII. Aplicar as sanções disciplinares, estabelecidas nesta Lei;
- VIII. Promover perante o juízo da Fazenda Pública e mediante processo de executivo fiscal, a cobrança das penalidades previstas para execução da presente Lei;
- IX. Contratar pessoal administrativo necessário ao funcionamento do Conselho;



SERVIÇO PÚBLICO FEDERAL
CONSELHO REGIONAL DE MEDICINA VETERINÁRIA DO ESTADO DO AMAPÁ

X. Eleger delegado-eleitor.

3.3 - Normas

A norma de criação do CRMV-AP é a Lei n.º 5.517, de 23 de outubro de 1968 e o Decreto n.º 784, de 10 de dezembro de 2004 e têm como Regimento Interno a Resolução do CFMV n.º 04, de 28 de julho de 1969.

As decisões que são emanadas pelo grupo gestor, no âmbito do Regional, são pautadas na Constituição Federal de 1988, no Código de Processo Civil, na Consolidação de Leis Trabalhistas – CLT, no Acordo Coletivo 2013 e, dentre outras, nas Leis n.º 6.830/80; 8.666/93; 10.520/2002; 9.784/99 e 12.514/11.

3.4 - Histórico

O CRMV-AP foi fundado em setembro de 2004. O primeiro presidente foi o Médico Veterinário Mauro Jackson da Silva Moraes CRMV PA/AP 0046 (2005 -2006). O CRMV/AP era uma delegacia subordinada ao CRMV/PA.

Os demais presidentes foram: Médico Veterinário Álvaro Renato Cavalcante da Silva (2007-2016), Médico Veterinário José Renato Ribeiro (2016-2019) Gestão Atual, escolhidos através de eleição da categoria, passando de fato a ter existência legal e autonomia, no ato foram empossados os seguintes profissionais:

Presidente: José Renato Ribeiro

Vice – Presidente: Rackel Barroso Monteiro

Tesoureiro: Camilo Pantoja Creão

Atualmente o CRMV/AP, está passando pela 3ª (terceira) gestão, hoje é conduzida pela gestão 2016-2019 contando com 181 profissionais inscritos sendo 149 atuantes, 118 pessoas jurídicas inscritas sendo 78 atuantes.



SERVIÇO PÚBLICO FEDERAL
CONSELHO REGIONAL DE MEDICINA VETERINÁRIA DO ESTADO DO AMAPÁ

3.5 - Organograma

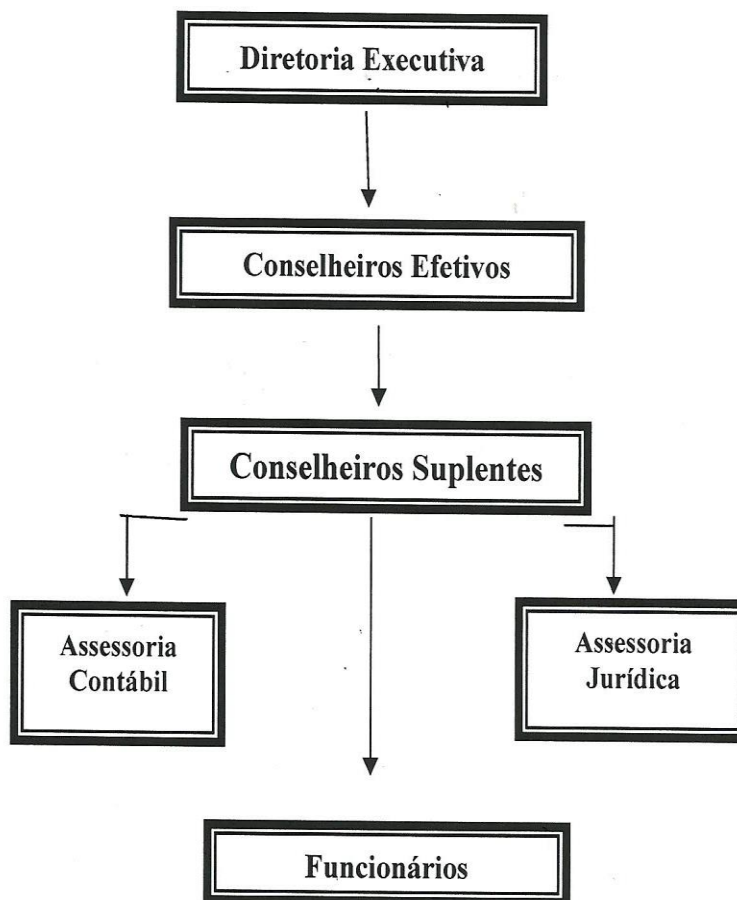



SERVIÇO PÚBLICO FEDERAL
CONSELHO REGIONAL DE MEDICINA VETERINÁRIA DO ESTADO DO AMAPÁ

4 – PLANEJAMENTO ORGANIZACIONAL E DESEMPENHO ORÇAMENTÁRIO E OPERACIONAL

4.1 - Mapa Estratégico

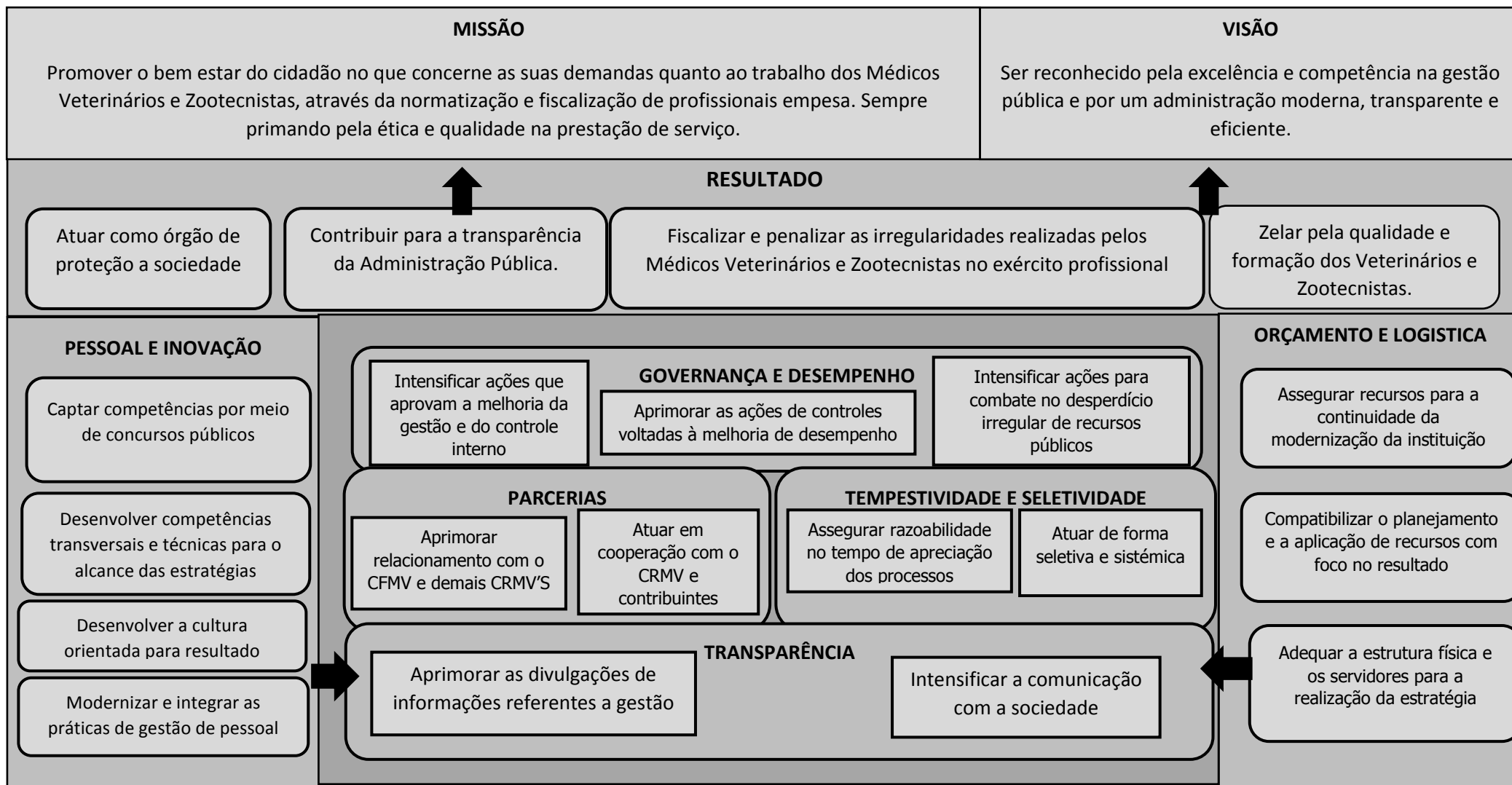



SERVIÇO PÚBLICO FEDERAL
CONSELHO REGIONAL DE MEDICINA VETERINÁRIA DO ESTADO DO AMAPÁ

4.2 - Introdução

O Conselho Regional de Medicina Veterinária do Estado do Amapá, a partir do seu Plano Estratégico tem buscado aprimorar o Sistema de Governança e Gestão, com vistas a aperfeiçoar os mecanismos de liderança, estratégia e controle postos em prática para avaliar, direcionar e monitorar a gestão, com vistas à condução de políticas institucionais e a prestação de serviços de interesse da Sociedade e dos Registrados.

4.3 - Planejamento Organizacional

As diretrizes estratégicas do CRMV-AP sempre estão permeadas pela sua função primordial que é a fiscalização dos atos praticados pelos Médicos Veterinários e Zootecnistas com o intuito de assegurar um serviço de alta qualidade à população e ao meio ambiente.

Em 2018, as ações realizadas pelo CRMV-AP foram :

- Atuação na regularização das atividades privativas dos Médicos Veterinários e Zootecnistas;
- Fiscalização in loco, de Pessoas Físicas e Jurídicas;
- Fiscalização e atuação em ações pertinentes a este Regional, em conjunto com a Agência de Defesa e Inspeção Animal do Estado do Amapá - DIAGRO
- Divulgação do papel do CRMV, junto a sociedade;
- Levantamento de dados para ajuizamento de ações de execuções fiscais referente aos débitos de pessoas físicas e jurídicas inadimplentes.

Tais ações tem como objetivo diminuir o número de inadimplentes junto ao Regional, captação de recursos através do aumento da arrecadação, aumento do número de inscritos.



SERVIÇO PÚBLICO FEDERAL
CONSELHO REGIONAL DE MEDICINA VETERINÁRIA DO ESTADO DO AMAPÁ

4.4 - Ações estratégicas adotadas pela unidade

- Garantir que todas as denúncias encaminhadas ao CRMVAP sejam esclarecidas;
- Ampliar parcerias;
- Aprimorar a comunicação com o público interno;
- Divulgar as ações do CRMVAP para a população, os médicos e zootecnistas;
- Assegurar a fiscalização em todos os estabelecimentos com atividades de Médicos Veterinários e zootecnistas;
- Identificar estabelecimentos irregulares ou ilegais;
- Acompanhar a arrecadação e verificar o desempenho para execução de planejamento;
- Capacitar os colaboradores e gestores para atender as necessidades do CRMVAP

4.5 - Demonstração e contextualização dos resultados alcançados no exercício

Analizamos sinteticamente as ações prioritárias vinculadas aos objetivos estratégicos da Instituição, conforme disposto a seguir:

Destacamos que, no exercício de 2018, de acordo com o demonstrado acima, e com apoio da Equipe de Controladoria do CFMV, houve uma reorganização estrutural neste regional, departamentalizando de acordo com cada setor e atribuições de trabalho, priorizando a formatação de processos administrativos de notificação, e intensificação nas visitas de fiscalizações, trazendo um retorno positivo no que tange área administrativa financeira.



SERVIÇO PÚBLICO FEDERAL
CONSELHO REGIONAL DE MEDICINA VETERINÁRIA DO ESTADO DO AMAPÁ

REGISTRO DE PROFISSIONAIS E EMPRESAS

PESSOA FÍSICA (GERAL)			
PROFISSIONAL	PRIMA.	SECUND.	TOTAL
VETERINÁRIOS	169	7	176
ZOOTECNISTAS	19	0	19
TOTAL	188	7	195

PESSOA FÍSICA (ATUANTE)			
PROFISSIONAL	PRIMA.	SECUND.	TOTAL
VETERINÁRIOS	141	5	146
ZOOTECNISTAS	15	0	15
TOTAL	156	5	161

PESSOA JURÍDICA (GERAL)		PESSOA JURÍDICA (ATUANTE)	
TRIBUTÁVEIS	105	TRIBUTÁVEIS	84
ISENTAS	22	ISENTAS	6
TRIB. S/ ANUIDADE	2	TRIB. S/ ANUIDADE	0
MICROEMPREENDEDOR	6	MICROEMPREENDEDOR	5
PROP.RURAL	0	PROP.RURAL	0
TOTAL	135	TOTAL	95

Tabela de Situação Pessoa Física

Inscrição Provisória	3
Isento pela Resolução CFMV	1
Não atuante	8
Proc. Ético em andamento	1
Requerimento de Transparência	2
Transferido	25

Tabela de Situação Pessoa Jurídica

Não atuante	1
Pedido de Suspensão Temporária	2
Pendente	3
Sem Registro	9



SERVIÇO PÚBLICO FEDERAL
CONSELHO REGIONAL DE MEDICINA VETERINÁRIA DO ESTADO DO AMAPÁ

4.6 - Desempenho Orçamentário

Desempenho da Execução Orçamentária

1) DA RECEITA - O Conselho arrecadou no exercício de 2018 o valor de R\$ 87.073,63 (oitenta e sete mil, e setenta e três reais, e sessenta e três centavos) que corresponde a 12,80 % da proposta orçamentária de 2018 que é de R\$ 766.981,00

2) DA DESPESA - A Despesa realizada de 2018 atingiu um valor de R\$ 106.041,51 (cento e seis mil, e quarenta e um reais, e cinquenta e um centavos) que corresponde a 13,82% da proposta orçamentária de 2018 que é de R\$ 766.981,00

3) DO RESULTADO DO ORÇAMENTO - Comparando a Receita Arrecadada com Crédito Empenhado Liquidado no exercício de 2019, verificou-se um Déficit Orçamentário nas Despesas no valor de R\$ 18.962,88

(+) Receita Arrecadada no exercício de 2018..... R\$ 87.078,63

(-) Crédito Empenhado Liquidado no exercício de 2018..... R\$106.041,51

(=) Déficit Orçamentário no exercício de 2016 R\$ 18.962,88

4.7 - Execução Física e Financeira

Desempenho da execução financeira

1) A Proposta Orçamentária do Exercício de 2016 foi no valor de R\$ 766.981,00, haja vista que, este Regional está com uma previsão de Ajuda financeira do CFMV para aquisição de sede e veículo, por este motivo houve uma suplementação no valor de R\$ 545.600,00.

2) As dotações orçamentárias de cada ação estão demonstradas no Orçamento Anual. As movimentações ocorridas no exercício de cada rubrica estão detalhadas nos demonstrativos;

3) A Proposta Orçamentária do Exercício de 2018 foi superior em relação ao previsto em 2017, no valor de de R\$ 514.218,44 (quinhentos e quatorze mil, duzentos e dezoito reais, e quarenta e



SERVIÇO PÚBLICO FEDERAL
CONSELHO REGIONAL DE MEDICINA VETERINÁRIA DO ESTADO DO AMAPÁ

quatro centavos) referente a 203,43% conforme apresentado no demonstrativo do Orçamento Anual;

O Resultado financeiro apurado em 31/12/2018 foi Déficit de R\$ 55.813,06, apurados no Balanço Patrimonial no mês de Dezembro de 2019, conforme demonstramos

Saldo Disponível apurado em 31/12/2018	R\$ 1.250,32
(-) Passivo Financeiro.....	R\$ 57.063,38
(=) Déficit Financeiro.....	R\$ 55.813,06



SERVIÇO PÚBLICO FEDERAL
CONSELHO REGIONAL DE MEDICINA VETERINÁRIA DO ESTADO DO AMAPÁ

Programação de Despesas Correntes e de Capital e Receitas a Realizar

CRMV / AP

Período: 01/01/2018 a
31/12/2018

Apresentação da programação orçamentária da despesa:

Conta	DOTAÇÃO INICIAL		SUPLEMENTAÇÃO		REDUÇÃO		ORÇADO FINAL	
	Exercício anterior	Exercício atual	Exercício anterior	Exercício atual	Exercício anterior	Exercício atual	Exercício anterior	Exercício atual
6.2.1.1 - RECEITA A REALIZAR	252.762,56	255.381,00	0,00	545.600,00	0,00	34.000,00	252.762,56	766.981,00
6.2.1.1.1 - RECEITAS CORRENTES	247.762,56	249.381,00	0,00	173.600,00	0,00	28.000,00	247.762,56	394.981,00
6.2.1.1.1.01 - RECEITA TRIBUTÁRIA	12.114,00	13.200,00	0,00	0,00	0,00	0,00	12.114,00	13.200,00
6.2.1.1.1.01.02 - TAXA PELA PRESTAÇÃO DE SERVIÇOS	12.114,00	13.200,00	0,00	0,00	0,00	0,00	12.114,00	13.200,00
6.2.1.1.1.01.02.01 - TAXAS E EMOLUMENTOS	12.114,00	13.200,00	0,00	0,00	0,00	0,00	12.114,00	13.200,00
6.2.1.1.1.02 - RECEITAS DE CONTRIBUIÇÕES	181.918,56	177.781,00	0,00	0,00	0,00	0,00	181.918,56	177.781,00
6.2.1.1.1.02.01 - CONTRIBUIÇÕES DE INTERESSE DAS CATEGORIAS PROFISSIONAIS	181.918,56	177.781,00	0,00	0,00	0,00	0,00	181.918,56	177.781,00
6.2.1.1.1.02.01.01 - ANUIDADES - PESSOAS FÍSICAS	74.962,00	82.458,20	0,00	0,00	0,00	0,00	74.962,00	82.458,20
6.2.1.1.1.02.01.02 - ANUIDADES - PESSOAS JURÍDICAS	106.956,56	95.322,80	0,00	0,00	0,00	0,00	106.956,56	95.322,80
6.2.1.1.1.05 - RECEITAS FINANCEIRAS	1.000,00	3.550,00	0,00	0,00	0,00	0,00	1.000,00	3.550,00
6.2.1.1.1.05.02 - JUROS E ENCARGOS DE MORA SOBRE BENS E SERVIÇOS	400,00	600,00	0,00	0,00	0,00	0,00	400,00	600,00
6.2.1.1.1.05.02.01 - JUROS DE MORA	400,00	600,00	0,00	0,00	0,00	0,00	400,00	600,00



SERVIÇO PÚBLICO FEDERAL
CONSELHO REGIONAL DE MEDICINA VETERINÁRIA DO ESTADO DO AMAPÁ

6.2.1.1.1.05.04 - VARIAÇÕES MONETÁRIAS E CAMBIAIS	400,00	600,00	0,00	0,00	0,00	0,00	400,00	600,00
6.2.1.1.1.05.04.01 - ATUALIZAÇÃO MONETÁRIA	400,00	600,00	0,00	0,00	0,00	0,00	400,00	600,00
6.2.1.1.1.05.06 - MULTA POR MORA	200,00	350,00	0,00	0,00	0,00	0,00	200,00	350,00
6.2.1.1.1.05.06.01 - MULTAS POR MORA	200,00	350,00	0,00	0,00	0,00	0,00	200,00	350,00
6.2.1.1.1.05.09 - REMUNERAÇÃO DE DEP.BANC. E APLICAÇÕES FINANCEIRAS	0,00	2.000,00	0,00	0,00	0,00	0,00	0,00	2.000,00
6.2.1.1.1.05.09.02 - RENDIMENTOS DE APLICAÇÕES FINANCEIRAS	0,00	2.000,00	0,00	0,00	0,00	0,00	0,00	2.000,00
6.2.1.1.1.06 - TRANSFERENCIAS CORRENTES	27.000,00	28.000,00	0,00	173.600,00	0,00	28.000,00	27.000,00	173.600,00
6.2.1.1.1.06.01 - TRANSFERENCIAS INTRA GOVERNAMENTAIS	0,00	0,00	0,00	173.600,00	0,00	0,00	0,00	173.600,00
6.2.1.1.1.06.01.01 - TRANSFERENCIAS INTRA GOVERNAMENTAIS	0,00	0,00	0,00	173.600,00	0,00	0,00	0,00	173.600,00
6.2.1.1.1.06.02 - TRANSFERÊNCIAS INTER GOVERNAMENTAIS	27.000,00	28.000,00	0,00	0,00	0,00	28.000,00	27.000,00	0,00
6.2.1.1.1.06.02.01 - TRANSFERÊNCIAS INTER GOVERNAMENTAIS	27.000,00	28.000,00	0,00	0,00	0,00	28.000,00	27.000,00	0,00
6.2.1.1.1.09 - OUTRAS RECEITAS CORRENTES	25.730,00	26.850,00	0,00	0,00	0,00	0,00	25.730,00	26.850,00
6.2.1.1.1.09.01 - OUTRAS RECEITAS CORRENTES	25.730,00	26.850,00	0,00	0,00	0,00	0,00	25.730,00	26.850,00
6.2.1.1.1.09.01.08 - DÍVIDA ATIVA	25.730,00	26.850,00	0,00	0,00	0,00	0,00	25.730,00	26.850,00
6.2.1.1.2 - RECEITAS DE CAPITAL	5.000,00	6.000,00	0,00	372.000,00	0,00	6.000,00	5.000,00	372.000,00
6.2.1.1.2.05 - TRANSFERÊNCIAS DE CAPITAL	5.000,00	6.000,00	0,00	372.000,00	0,00	6.000,00	5.000,00	372.000,00
6.2.1.1.2.05.01 - TRANSFERÊNCIAS DE CAPITAL	5.000,00	6.000,00	0,00	372.000,00	0,00	6.000,00	5.000,00	372.000,00
6.2.1.1.2.05.01.01 - TRANSFERÊNCIAS DE CAPITAL	5.000,00	6.000,00	0,00	372.000,00	0,00	6.000,00	5.000,00	372.000,00
5.2.2.1.3.01 - SUPERAVIT FINANCEIRO DE EXERCICIO ANTERIOR	0,00	0,00	0,00	0,00	0,00	0,00	0,00	0,00
6.2.2.1 - DISPONIBILIDADES DE CREDITO	269.205,72	255.381,00	3.400,00	583.419,94	3.400,00	71.819,94	269.205,72	766.981,00



SERVIÇO PÚBLICO FEDERAL
CONSELHO REGIONAL DE MEDICINA VETERINÁRIA DO ESTADO DO AMAPÁ

6.2.2.1.1 - CRÉDITO DISPONÍVEL DA DESPESA	269.205,72	255.381,00	3.400,00	583.419,94	3.400,00	71.819,94	269.205,72	766.981,00
6.2.2.1.1.01 - DESPESAS CORRENTES	264.205,72	249.381,00	3.400,00	201.419,94	3.400,00	71.819,94	264.205,72	378.981,00
6.2.2.1.1.01.01 - PESSOAL, ENCARGOS E BENEFÍCIOS	79.519,40	91.481,00	500,00	119.730,00	0,00	24.420,00	80.019,40	186.791,00
6.2.2.1.1.01.01.01 - PESSOAL	43.523,40	48.575,40	500,00	91.200,00	0,00	0,00	44.023,40	139.775,40
6.2.2.1.1.01.01.01.001 - PESSOAL	43.523,40	48.575,40	500,00	91.200,00	0,00	0,00	44.023,40	139.775,40
6.2.2.1.1.01.01.04 - CONTRATAÇÃO POR TEMPO DETERMINADO	17.300,00	17.300,00	0,00	0,00	0,00	17.300,00	17.300,00	0,00
6.2.2.1.1.01.01.04.001 - CONTRATAÇÃO POR TEMPO DETERMINADO	17.300,00	17.300,00	0,00	0,00	0,00	17.300,00	17.300,00	0,00
6.2.2.1.1.01.01.05 - ENCARGOS PATRONAIS	8.700,00	9.570,00	0,00	20.314,00	0,00	0,00	8.700,00	29.884,00
6.2.2.1.1.01.01.05.001 - ENCARGOS PATRONAIS - RGPS	8.700,00	9.570,00	0,00	20.314,00	0,00	0,00	8.700,00	29.884,00
6.2.2.1.1.01.01.06 - ENCARGOS PATRONAIS - FGTS	3.596,00	4.045,60	0,00	8.216,00	0,00	130,00	3.596,00	12.131,60
6.2.2.1.1.01.01.06.001 - ENCARGOS PATRONAIS - FGTS	3.596,00	4.045,60	0,00	8.216,00	0,00	130,00	3.596,00	12.131,60
6.2.2.1.1.01.01.07 - BENEFÍCIOS A PESSOAL - RGPS	500,00	500,00	0,00	0,00	0,00	500,00	500,00	0,00
6.2.2.1.1.01.01.07.001 - BENEFÍCIOS A PESSOAL	500,00	500,00	0,00	0,00	0,00	500,00	500,00	0,00
6.2.2.1.1.01.01.09 - OUTRAS DESPESAS COM PESSOAL E ENCARGO	5.900,00	11.490,00	0,00	0,00	0,00	6.490,00	5.900,00	5.000,00
6.2.2.1.1.01.01.09.001 - OUTRAS DESPESAS COM PESSOAL E ENCARGO	5.900,00	11.490,00	0,00	0,00	0,00	6.490,00	5.900,00	5.000,00
6.2.2.1.1.01.02 - USO DE BENS E SERVIÇOS	181.086,32	154.200,00	2.900,00	51.689,94	3.400,00	47.399,94	180.586,32	158.490,00
6.2.2.1.1.01.02.01 - MATERIAL DE CONSUMO	34.286,32	29.800,00	0,00	1.000,00	0,00	1.000,00	34.286,32	29.800,00
6.2.2.1.1.01.02.01.001 - MATERIAL DE CONSUMO	34.286,32	29.800,00	0,00	1.000,00	0,00	1.000,00	34.286,32	29.800,00
6.2.2.1.1.01.02.02 - SERVIÇOS	146.800,00	124.400,00	2.900,00	50.689,94	3.400,00	46.399,94	146.300,00	128.690,00
6.2.2.1.1.01.02.02.001 - DIÁRIAS DE PESSOAL NO PAÍS	0,00	2.000,00	0,00	0,00	0,00	1.000,00	0,00	1.000,00



SERVIÇO PÚBLICO FEDERAL
CONSELHO REGIONAL DE MEDICINA VETERINÁRIA DO ESTADO DO AMAPÁ

6.2.2.1.1.01.02.02.003 - DIÁRIAS DE COLABORADORES EVENTUAIS	0,00	2.000,00	0,00	2.000,00	0,00	0,00	0,00	4.000,00
6.2.2.1.1.01.02.02.004 - DIARIAS DE CONSELHEIROS	0,00	2.000,00	0,00	2.000,00	0,00	0,00	0,00	4.000,00
6.2.2.1.1.01.02.02.005 - SERVIÇOS DE TERCEIROS - PESSOA FÍSICA	41.100,00	25.800,00	0,00	38.520,16	0,00	10.899,94	41.100,00	53.420,22
6.2.2.1.1.01.02.02.006 - SERVIÇOS DE TERCEIROS - PESSOA JURÍDICA	105.700,00	92.600,00	2.900,00	8.169,78	3.400,00	34.500,00	105.200,00	66.269,78
6.2.2.1.1.01.05 - TRIBUTARIAS CONTRIBUITIVAS	3.600,00	3.700,00	0,00	0,00	0,00	0,00	3.600,00	3.700,00
6.2.2.1.1.01.05.01 - IMPOSTOS, TAXAS E CONTRIBUIÇÕES DE MELHORIA	3.600,00	3.700,00	0,00	0,00	0,00	0,00	3.600,00	3.700,00
6.2.2.1.1.01.05.01.002 - IMPOSTOS	3.600,00	3.700,00	0,00	0,00	0,00	0,00	3.600,00	3.700,00
6.2.2.1.1.01.09 - DEMAIS DESPESAS CORRENTES	0,00	0,00	0,00	30.000,00	0,00	0,00	0,00	30.000,00
6.2.2.1.1.01.09.02 - FATOS GERADORES DIVERSOS	0,00	0,00	0,00	30.000,00	0,00	0,00	0,00	30.000,00
6.2.2.1.1.01.09.02.002 - DEMAIS DESPESAS	0,00	0,00	0,00	30.000,00	0,00	0,00	0,00	30.000,00
6.2.2.1.1.02 - DESPESAS DE CAPITAL	5.000,00	6.000,00	0,00	382.000,00	0,00	0,00	5.000,00	388.000,00
6.2.2.1.1.02.01 - INVESTIMENTOS, AÇÕES E EQUIPAMENTOS E MATERIAL PERMANENTE	5.000,00	6.000,00	0,00	120.000,00	0,00	0,00	5.000,00	126.000,00
6.2.2.1.1.02.01.01 - INVESTIMENTOS	5.000,00	6.000,00	0,00	120.000,00	0,00	0,00	5.000,00	126.000,00
6.2.2.1.1.02.01.01.003 - EQUIPAMENTOS E MATERIAL PERMANENTE	5.000,00	6.000,00	0,00	120.000,00	0,00	0,00	5.000,00	126.000,00
6.2.2.1.1.02.02 - INVERSÕES FINANCEIRAS	0,00	0,00	0,00	262.000,00	0,00	0,00	0,00	262.000,00
6.2.2.1.1.02.02.03 - BENS IMÓVEIS	0,00	0,00	0,00	262.000,00	0,00	0,00	0,00	262.000,00



SERVIÇO PÚBLICO FEDERAL
CONSELHO REGIONAL DE MEDICINA VETERINÁRIA DO ESTADO DO AMAPÁ

CRMV / AP

Conselho Regional

CNPJ: 07.217.693/0001-18

Período: 01/01/2018 a 31/12/2018

Comparativo da Receita

Receita	Orçado	Arrec. Período	Arrec. Exerc.	Diferença
RECEITA REALIZADA	766.981,00	87.078,63	87.078,63	679.902,37
RECEITAS CORRENTES	394.981,00	87.078,63	87.078,63	307.902,37
RECEITA TRIBUTÁRIA	13.200,00	8.290,89	8.290,89	4.909,11
TAXA PELA PRESTAÇÃO DE SERVIÇOS	13.200,00	8.290,89	8.290,89	4.909,11
TAXAS E EMOLUMENTOS	13.200,00	8.290,89	8.290,89	4.909,11
Taxas	13.200,00	7.965,34	7.965,34	5.234,66
Emolumentos	0,00	325,55	325,55	-325,55
RECEITAS DE CONTRIBUIÇÕES	177.781,00	77.002,33	77.002,33	100.778,67
CONTRIBUIÇÕES DE INTERESSE DAS CATEGORIAS PROFISSIONAIS	177.781,00	77.002,33	77.002,33	100.778,67
ANUIDADES - PESSOAS FÍSICAS	82.458,20	40.149,94	40.149,94	42.308,26
Anuidades de Pessoas Físicas do Exercício	59.182,20	26.717,81	26.717,81	32.464,39
Anuidades de Pessoas Físicas dos Exercícios Anteriores	23.276,00	13.432,13	13.432,13	9.843,87
ANUIDADES - PESSOAS JURÍDICAS	95.322,80	36.852,39	36.852,39	58.470,41
Anuidades de Pessoas Jurídicas do Exercício	37.598,15	30.841,45	30.841,45	6.756,70
Anuidades de Pessoas Jurídicas dos Exercícios Anteriores	57.724,65	6.010,94	6.010,94	51.713,71
RECEITAS FINANCEIRAS	3.550,00	1.785,41	1.785,41	1.764,59
JUROS E ENCARGOS DE MORA SOBRE BENS E SERVIÇOS	600,00	0,00	0,00	600,00
JUROS DE MORA	600,00	0,00	0,00	600,00
Juros de Mora	300,00	0,00	0,00	300,00
Juros de Mora sobre Dívida Ativa - PF	300,00	0,00	0,00	300,00
VARIAÇÕES MONETÁRIAS E CAMBIAIS	600,00	0,00	0,00	600,00
ATUALIZAÇÃO MONETÁRIA	600,00	0,00	0,00	600,00
Atualização Monetária sobre Receitas	300,00	0,00	0,00	300,00



SERVIÇO PÚBLICO FEDERAL
CONSELHO REGIONAL DE MEDICINA VETERINÁRIA DO ESTADO DO AMAPÁ

Atualização Monetária sobre Dívida Ativa - PF	300,00	0,00	0,00	300,00
MULTA POR MORA	350,00	550,23	550,23	-200,23
MULTAS POR MORA	350,00	0,00	0,00	350,00
Multa por Mora sobre Dívida Ativa - PF	350,00	0,00	0,00	350,00
OUTRAS MULTAS	0,00	550,23	550,23	-550,23
Multa Eleitoral	0,00	550,23	550,23	-550,23
REMUNERAÇÃO DE DEP.BANC. E APLICAÇÕES FINANCEIRAS	2.000,00	1.235,18	1.235,18	764,82
RENDIMENTOS DE APLICAÇÕES FINANCEIRAS	2.000,00	1.235,18	1.235,18	764,82
Rendimentos sobre Aplicações em Fundos	2.000,00	1.235,18	1.235,18	764,82
TRANSFERENCIAS CORRENTES	173.600,00	0,00	0,00	173.600,00
TRANSFERENCIAS INTRA GOVERNAMENTAIS	173.600,00	0,00	0,00	173.600,00
TRANSFERENCIAS INTRA GOVERNAMENTAIS	173.600,00	0,00	0,00	173.600,00
Auxílios - Intra Governamentais	173.600,00	0,00	0,00	173.600,00
OUTRAS RECEITAS CORRENTES	26.850,00	0,00	0,00	26.850,00
OUTRAS RECEITAS CORRENTES	26.850,00	0,00	0,00	26.850,00
DÍVIDA ATIVA	26.850,00	0,00	0,00	26.850,00
Dívida Ativa Administrativa - PF	26.850,00	0,00	0,00	26.850,00
RECEITAS DE CAPITAL	372.000,00	0,00	0,00	372.000,00
TRANSFERÊNCIAS DE CAPITAL	372.000,00	0,00	0,00	372.000,00
TRANSFERÊNCIAS DE CAPITAL	372.000,00	0,00	0,00	372.000,00
TRANSFERÊNCIAS DE CAPITAL	372.000,00	0,00	0,00	372.000,00
Auxílios	372.000,00	0,00	0,00	372.000,00

Total:

766981 87078,63 87078,63 679902,37



SERVIÇO PÚBLICO FEDERAL
CONSELHO REGIONAL DE MEDICINA VETERINÁRIA DO ESTADO DO AMAPÁ

CRMV / AP

Conselho Regional

CNPJ: 07.217.693/0001-18

Período: 01/01/2018 a 31/12/2018

Comparativo da Despesa Paga

CRÉDITO DISPONÍVEL DA DESPESA	766.981,00	106.041,51	106.041,51	660.939,49
DESPESAS CORRENTES	378.981,00	106.041,51	106.041,51	272.939,49
PESSOAL, ENCARGOS E BENEFÍCIOS	186.791,00	56.911,38	56.911,38	129.879,62
PESSOAL	139.775,40	44.846,39	44.846,39	94.929,01
PESSOAL	139.775,40	44.846,39	44.846,39	94.929,01
Salários	124.900,00	39.348,45	39.348,45	85.551,55
13º Salário	12.200,00	3.638,60	3.638,60	8.561,40
Férias - Abono Constitucional (1/3)	2.675,40	1.859,34	1.859,34	816,06
ENCARGOS PATRONAIS	29.884,00	8.301,84	8.301,84	21.582,16
ENCARGOS PATRONAIS - RGPS	29.884,00	8.301,84	8.301,84	21.582,16
Contribuições Previdenciárias - INSS Empregador	23.369,00	7.893,95	7.893,95	15.475,05
Seguro de Acidente de Trabalho	5.000,00	0,00	0,00	5.000,00
Contribuição para PIS sobre Folha de Pagamento	1.515,00	407,89	407,89	1.107,11
ENCARGOS PATRONAIS - FGTS	12.131,60	3.763,15	3.763,15	8.368,45
ENCARGOS PATRONAIS - FGTS	12.131,60	3.763,15	3.763,15	8.368,45
FGTS	10.931,60	3.763,15	3.763,15	7.168,45
FGTS - Multa Rescisória	1.200,00	0,00	0,00	1.200,00
OUTRAS DESPESAS COM PESSOAL E ENCARGO	5.000,00	0,00	0,00	5.000,00
OUTRAS DESPESAS COM PESSOAL E ENCARGO	5.000,00	0,00	0,00	5.000,00
Indenizações e Restituições Trabalhistas	5.000,00	0,00	0,00	5.000,00
USO DE BENS E SERVIÇOS	158.490,00	48.933,51	48.933,51	109.556,49
MATERIAL DE CONSUMO	29.800,00	528,00	528,00	29.272,00
MATERIAL DE CONSUMO	29.800,00	528,00	528,00	29.272,00
Combustíveis e Lubrificantes Automotivos	4.000,00	0,00	0,00	4.000,00
Gás e Outros Materiais Engarrafados	1.000,00	0,00	0,00	1.000,00
Material de Expediente	6.000,00	330,00	330,00	5.670,00



SERVIÇO PÚBLICO FEDERAL
CONSELHO REGIONAL DE MEDICINA VETERINÁRIA DO ESTADO DO AMAPÁ

Material de Processamento de Dados	4.800,00	198,00	198,00	4.602,00
Material de Copa e Cozinha	4.000,00	0,00	0,00	4.000,00
Material de Limpeza e Produtos de Higienização	1.500,00	0,00	0,00	1.500,00
Material p/ Manutenção de Bens Imóveis e Instalações	3.500,00	0,00	0,00	3.500,00
Material Elétrico e Eletrônico	1.000,00	0,00	0,00	1.000,00
Materiais para Comunicações	2.000,00	0,00	0,00	2.000,00
Outros Materiais de Consumo	2.000,00	0,00	0,00	2.000,00
SERVIÇOS	128.690,00	48.405,51	48.405,51	80.284,49
DIÁRIAS DE PESSOAL NO PAÍS	1.000,00	700,00	700,00	300,00
Diárias para Empregados - no País	1.000,00	700,00	700,00	300,00
DIÁRIAS DE COLABORADORES EVENTUAIS	4.000,00	0,00	0,00	4.000,00
Diárias para Colaboradores Eventuais - no País	4.000,00	0,00	0,00	4.000,00
DIÁRIAS DE CONSELHEIROS	4.000,00	0,00	0,00	4.000,00
Diárias para Conselheiros - no País	4.000,00	0,00	0,00	4.000,00
SERVIÇOS DE TERCEIROS - PESSOA FÍSICA	53.420,22	37.079,84	37.079,84	16.340,38
Consultoria e Assessoria - Jurídica e Técnica - PF	8.000,00	7.800,00	7.800,00	200,00
Limpeza e Conservação - PF	1.500,00	0,00	0,00	1.500,00
Manutenção e Conservação de Equipamentos de Processamento de Dados - PF	600,06	0,00	0,00	600,06
Condomínios - PF	5.320,16	5.279,84	5.279,84	40,32
Serviços Técnicos Profissionais - PF	10.000,00	0,00	0,00	10.000,00
Locação de Imóveis - PF	26.000,00	24.000,00	24.000,00	2.000,00
Jetons e Gratificações a Conselheiros - PF	2.000,00	0,00	0,00	2.000,00
SERVIÇOS DE TERCEIROS - PESSOA JURÍDICA	66.269,78	10.625,67	10.625,67	55.644,11
Comunicação - PJ	2.000,00	1.109,38	1.109,38	890,62
Telecomunicações Fixa - PJ	2.379,78	2.163,87	2.163,87	215,91
Correspondências - PJ	3.000,00	0,00	0,00	3.000,00
Outros Serviços de Comunicação - PJ	3.500,00	0,00	0,00	3.500,00
Publicidade Legal - PJ	1.000,00	0,00	0,00	1.000,00
Outros Serviços de Publicidade - PJ	3.000,00	0,00	0,00	3.000,00
Outros Serviços de Manutenção e Conservação - PJ	1.000,00	0,00	0,00	1.000,00
Outros Serviços de Apoio Administrativo, Técnico e Operacional - PJ	1.000,00	0,00	0,00	1.000,00



SERVIÇO PÚBLICO FEDERAL
CONSELHO REGIONAL DE MEDICINA VETERINÁRIA DO ESTADO DO AMAPÁ

Serviços de Energia Elétrica - PJ	6.000,00	2.503,66	2.503,66	3.496,34
Vale-Transporte - PJ	1.290,00	0,00	0,00	1.290,00
Exposições, Congressos, Conferências e Outros - PJ	3.500,00	0,00	0,00	3.500,00
Festividades e Homenagens - PJ	1.500,00	0,00	0,00	1.500,00
Serviços Bancários - PJ	5.500,00	4.050,00	4.050,00	1.450,00
Serviços de Cópias e Reprodução de Documentos - PJ	1.000,00	0,00	0,00	1.000,00
Serviços Técnicos Jurídicos - PJ	25.000,00	0,00	0,00	25.000,00
Taxa de Administração - PJ	1.600,00	0,00	0,00	1.600,00
Outros Serviços Prestados - PJ	4.000,00	798,76	798,76	3.201,24
TRIBUTARIAS CONTRIBUTIVAS	3.700,00	196,62	196,62	3.503,38
IMPOSTOS, TAXAS E CONTRIBUICOES DE MELHORIA	3.700,00	196,62	196,62	3.503,38
IMPOSTOS	3.700,00	196,62	196,62	3.503,38
IPTU	3.700,00	196,62	196,62	3.503,38
DEMAIS DESPESAS CORRENTES	30.000,00	0,00	0,00	30.000,00
FATOS GERADORES DIVERSOS	30.000,00	0,00	0,00	30.000,00
DEMAIS DESPESAS	30.000,00	0,00	0,00	30.000,00
Despesas de Exercícios Anteriores	2.000,00	0,00	0,00	2.000,00
Indenizações, Restituições e Reposições	28.000,00	0,00	0,00	28.000,00
DESPESAS DE CAPITAL	388.000,00	0,00	0,00	388.000,00
INVESTIMENTOS, AÇÕES E EQUIPAMENTOS E MATERIAL PERMANENTE	126.000,00	0,00	0,00	126.000,00
INVESTIMENTOS	126.000,00	0,00	0,00	126.000,00
EQUIPAMENTOS E MATERIAL PERMANENTE	126.000,00	0,00	0,00	126.000,00
MÓVEIS E UTENSÍLIOS	10.000,00	0,00	0,00	10.000,00
VEÍCULOS	110.000,00	0,00	0,00	110.000,00
BENS DE INFORMÁTICA	6.000,00	0,00	0,00	6.000,00
INVERSÕES FINANCEIRAS	262.000,00	0,00	0,00	262.000,00
BENS IMÓVEIS	262.000,00	0,00	0,00	262.000,00
SALAS E ESCRITORIOS	262.000,00	0,00	0,00	262.000,00
Total:	766981	106041,51	106041,51	660939,49



SERVIÇO PÚBLICO FEDERAL
CONSELHO REGIONAL DE MEDICINA VETERINÁRIA DO ESTADO DO AMAPÁ

5- GOVERNANÇA

5.1 - Dirigentes

a) Membros da Diretoria Executiva

Nome: José Renato Ribeiro

CPF: 285.531.852-87

Endereço Residencial: Rodovia JK nº3200, bloco 01 apto 202-Universidade

Cep: 68.903-419 - Macapá – AP.

e-mail: renatojanacievicz@gmail.com

Cargo/Função: Presidente

Investidura/Tipo/Data: Ata de Posse de 28/04/2016

Período da Gestão: 29.05.2016 a 28.05.2019

Nome: Rackel Barroso Monteiro

CPF: 674.609.922-91

Endereço Residencial: Rua das Gaivotas, 2040 – Cabralzinho

CEP: 68.906-801 – Macapá-AP

e-mail: rackelbarroso@yahoo.com.br

Cargo/Função: Vice-Presidente

Investidura/Tipo/Data: Ata de Posse de 28.04.2016

Período da Gestão: 29.05.2016 a 28.05.2019

Nome: Álvaro Renato Cavalcante da Silva

CPF: 663.224.219-72

Endereço Residencial: Rua Padre Luis de David, 427-Alvorada

CEP: 68.906-650; Macapá-AP.

e-mail: alvaromedvet@yahoo.com.br

Cargo/Função: Secretário-Geral

Investidura/Tipo/Data: Ata de Posse de 28.04.2016

Período da Gestão: 29.05.2016 a 28.05.2019



SERVIÇO PÚBLICO FEDERAL
CONSELHO REGIONAL DE MEDICINA VETERINÁRIA DO ESTADO DO AMAPÁ

Nome: Camilo Pantoja Creão

CPF: 682.747.852-15

Endereço Residencial: Av. Cora de Carvalho, 2993 Apto 202 – Santa Rita

CEP: 68.901-335 – Macapá-AP

e-mail: creao_mv@hotmail.com

Cargo/Função: Tesoureiro

Investidura/Tipo/Data: Ata Sessão Plenária 02/08/2018, em substituição ao Med. Vet. Fred Júlio Costa Monteiro

Período da Gestão: 29.05.2016 a 28.05.2019

b)Membros da comissão de tomada de contas

Nome: Rafaela Nunes Ferreira

CPF: 727.947.122-68

Endereço Residencial: Av. Padre Manoel da Nóbrega, 874-Jesus de Nazaré

CEP: 68.908-030 - Macapá- AP.

e-mail: rnfpara@yahoo.com.br

Cargo/Função: Presidente da CTC

Investidura/Tipo/Data: Portaria Nº 005/2017 de 01.08.2017

Período da Gestão: 29.05.2016 a 28.05.2019

Nome: Odonei Moia de Almeida

CPF: 767.941.052-68

Endereço Residencial: Rua dos Tucumãs, 172-Açaí

CEP: 68.908-899 - Macapá- AP.

e-mail: odonei@hotmail.com

Cargo/Função 1º Membro da CTC

Investidura/Tipo/Data: Portaria Nº 005/2017 de 01.08.2017

Período da Gestão: 29.05.2016 a 28.05.2019



SERVIÇO PÚBLICO FEDERAL
CONSELHO REGIONAL DE MEDICINA VETERINÁRIA DO ESTADO DO AMAPÁ

Nome: Kellen Cristina Ignacio Miranda

CPF: 636.530.872

Endereço Residencial: Av. Almirante Barroso, 1570 – Santa Rita

CEP: 68.900-475 - Macapá- AP.

e-mail: cuia-ba@bol.com.br

Cargo/Função: 2º Membro da CTC

Investidura/Tipo/Data: Portaria Nº 005/2017 de 01.08.2017

Período da Gestão: 29.05.2016 a 28.05.2019

c) RESPONSÁVEL PELA GESTÃO ORÇAMENTÁRIA E FINANCEIRA

Nome: Anna Paula do Rosário Ramos

CPF: 682.724.562-49

Endereço Residencial: Rua Eliezer Levy, 299-Laguinho

CEP: 68.908-183- Macapá- AP.

e-mail: anna_paularosario@hotmail.com

Cargo/Função: Assessora Contábil

Investidura/Tipo/Data: Contrato de Prestação de Serviços assinado em 02.01.2017, Portaria nº 004/2017-CLT Data de Admissão: 01.06.2017

Período de Vigência: Contrato Serviços: 31/05/2017(já encerrado).

Contrato CLT: Indeterminado.

d) RESPONSÁVEL POR NUMERÁRIOS OU OUTRO CORRESPONSÁVEL POR ATOS DE GESTÃO

Nome: Jaqueline Brito Malcher

CPF: 894.169.962-20

Endereço Residencial: Av. Reinaldo Damasceno, 3171-Santa Rita

CEP: 68.901-348 - Macapá- AP.

e-mail: crmvap@yahoo.com.br

Cargo/Função: Secretária Executiva



SERVIÇO PÚBLICO FEDERAL
CONSELHO REGIONAL DE MEDICINA VETERINÁRIA DO ESTADO DO AMAPÁ

Investidura/Tipo/Data: Portaria nº003/2016. Data de Admissão: 01/05/2016

Período de Vigência: Indeterminado de acordo com CLT.

5.2 - Atuação da Unidade de Auditoria Interna

Criação da Comissão de Tomada de Contas que atua como auditoria interna, através da Portaria nº 005/2017 de 01 de Agosto de 2017, composta pelos membros abaixo discriminados.

Nome: Rafaela Nunes Ferreira

CPF: 727.947.122-68

Endereço Residencial: Av. Padre Manoel da Nóbrega, 874-Jesus de Nazaré

CEP: 68.908-030 - Macapá- AP.

e-mail: rnfpara@yahoo.com.br

Cargo/Função: Presidente da CTC

Investidura/Tipo/Data: Portaria Nº 005/2017 de 01.08.2017

Período da Gestão: 29.05.2016 a 28.05.2019

Nome: Odonei Moia de Almeida

CPF: 767.941.052-68

Endereço Residencial: Rua dos Tucumãs, 172-Açaí

CEP: 68.908-899 - Macapá- AP.

e-mail: odonei@hotmail.com

Cargo/Função 1º Membro da CTC

Investidura/Tipo/Data: Portaria Nº 005/2017 de 01.08.2017

Período da Gestão: 29.05.2016 a 28.05.2019

Nome: Kellen Cristina Ignacio Miranda

CPF: 636.530.872

Endereço Residencial: Av. Almirante Barroso,1570 – Santa Rita

CEP: 68.900-475 - Macapá- AP.



SERVIÇO PÚBLICO FEDERAL
CONSELHO REGIONAL DE MEDICINA VETERINÁRIA DO ESTADO DO AMAPÁ

e-mail: cuia-ba@bol.com.br

Cargo/Função: 2º Membro da CTC

Investidura/Tipo/Data: Portaria Nº 005/2017 de 01.08.2017

Período da Gestão: 29.05.2016 a 28.05.2019

5.3 - Remuneração

Os membros do Conselho Regional de Medicina Veterinária do Estado do Amapá – CRMV/AP e das seccionais não poderão receber remuneração pelo exercício de seus mandatos, sendo vedada qualquer relação de emprego com o CFMV e CRMV.

6 - AREAS ESPECIAIS DA GESTÃO

6.1 - Gestão de Pessoas

Este Conselho Regional de Medicina Veterinária do Estado do Amapá CRMV/AP, não possui em sua estrutura um setor competente, responsável pela gestão de pessoas (RH), porém cabe a diretoria administrar e analisar o ingresso e egresso de funcionários.

6.2 - Estrutura de Pessoal

No exercício de 2017, este conselho apresentou em seu quadro de pessoal os seguintes funcionários:

- 1 – Cargo Comissionado – Secretária Executiva
- 1 – Cargo Comissionado – Agente Fiscal
- 1 – Cargo Comissionado – Assessor Contábil



SERVIÇO PÚBLICO FEDERAL
CONSELHO REGIONAL DE MEDICINA VETERINÁRIA DO ESTADO DO AMAPÁ

6.3 - Despesa com Pessoal

Segue abaixo a planilha de despesa com pessoal, pago mensalmente no exercício de 2016.

Servidor	Salário Anterior
Assessor Contábil	R\$ 1.530,00
Secretária Executiva	R\$ 1.325,00
Agente de Fiscalização	R\$ 1.100,00
Total	R\$ 3.955,00

6.4 - Gestão da Tecnologia da Informação

O CRMV/AP não possui Gestão da Tecnologia da Informação implantada.

6.5 - Sistema de Informação

O CRMV/AP possui quatro (03) sistemas de informações e controle interno, os quais são:

SISCAD - Sistema de cadastro e financeiro;

SISCONT.NET - Sistema de contabilidade;

COPAN – Sistema de Folha de Pagamento e Encargos Sociais.

7 - RELACIONAMENTO COM A SOCIEDADE

7.1 - Canais de Acesso

Atualmente este CRMV/AP não possui Página Institucional, principalmente ocasionada pela baixa arrecadação e alto índice de inadimplência, o que prejudica consideravelmente as ações e avanços que este Conselho almeja, contando apenas com o e-mail crmvap@yahoo.com.br e a página do facebook reativada no ano de 2016. Porém, a atual gestão vem empreendendo esforços para concretizar os objetivos planejados, entre eles criar canais de acesso, para



SERVIÇO PÚBLICO FEDERAL
CONSELHO REGIONAL DE MEDICINA VETERINÁRIA DO ESTADO DO AMAPÁ

dar acessibilidade, transparência, e pesquisa de satisfação desta gestão à sociedade.

8 – DESEMPENHO FINANCEIRO E INFORMAÇÕES CONTÁBEIS

1 – CONTEXTO OPERACIONAL

O Conselho Regional de Medicina Veterinária do Estado do Amapá CRMV – AP, foi criado através da Lei nº 5.517, Resolução CFESS nº 398/1999 de 12/12/1999, tendo como principais atividades: disciplinar, orientar, fiscalizar e defender o exercício da profissão de assistente social em âmbito de Jurisdição.

Dotado da personalidade jurídica, encontra-se vinculado da Administração Indireta e funciona como Autarquia Federal Especial, tendo uma estrutura e organização, estabelecidos em regime interno.

2 – PRINCIPAIS DIRETRIZES CONTÁBEIS

A partir de 01/01/2012, a Contabilidade do Conselho Regional de Medicina Veterinária do Estado do Amapá CRMV/AP, foi elaborada de acordo com as normas do CFC, no processo de convergência da Contabilidade Pública às Normas Internacionais de Contabilidade.

3 - APURAÇÃO DE CUSTOS

A sistemática da apuração de custos deste CRMV/AP é realizada pelo Setor Financeiro e Diretoria, através de consulta e análise ao sistema de Contabilidade SISCO.NET, onde o mesmo é responsável por condensar as informações Contábil e Financeiras, facilitando nas tomadas de decisão.



SERVIÇO PÚBLICO FEDERAL
CONSELHO REGIONAL DE MEDICINA VETERINÁRIA DO ESTADO DO AMAPÁ

4 – APRESENTAÇÃO DAS DEMONSTRAÇÕES CONTÁBEIS

As Demonstrações Contábeis forma elaboradas de acordo com as práticas contábeis adotadas no Brasil, em conformidade com a Lei Nº 4.320,64, que constitui Normas Gerais de Direito Financeiro para elaboração e controle dos orçamentos e Balanços da União, dos Estados, dos Municípios e do Distrito Federal, são elas:

- Balanço Financeiro
- Balanço Orçamentário
- Balanço Patrimonial
- Demonstrativo do Fluxo de Caixa
- Demonstrativo das Variações Patrimoniais



SERVIÇO PÚBLICO FEDERAL
CONSELHO REGIONAL DE MEDICINA VETERINÁRIA DO ESTADO DO AMAPÁ

CRMV / AP

Conselho Regional

CNPJ: 07.217.693/0001-18

Período: 01/01/2018 a
31/12/2018

Balanco Financeiro

ESPECIFICAÇÃO	INGRESSOS		ESPECIFICAÇÃO	DISPÊNDIOS	
	Exercício Atual	Exercício Anterior		Exercício Atual	Exercício Anterior
Receita Orçamentária	87.078,63	87.911,60	Despesa Orçamentária	115.317,69	108.324,26
RECEITA REALIZADA	87.078,63	87.911,60	CREDITO EMPENHADO A LIQUIDAR	9.276,18	28.830,36
RECEITAS CORRENTES	87.078,63	87.911,60	CREDITO EMPENHADO – PAGO	106.041,51	79.493,90
RECEITA TRIBUTÁRIA	8.290,89	9.262,47	DESPESAS CORRENTES	106.041,51	79.493,90
TAXA PELA PRESTAÇÃO DE SERVIÇOS	8.290,89	9.262,47	PESSOAL, ENCARGOS E BENEFÍCIOS	56.911,38	46.990,11
TAXAS E EMOLUMENTOS	8.290,89	9.262,47	USO DE BENS E SERVIÇOS	48.933,51	30.706,53
RECEITAS DE CONTRIBUIÇÕES	77.002,33	76.436,13	TRIBUTARIAS CONTRIBUTIVAS	196,62	1.797,26
CONTRIBUIÇÕES DE INTERESSE DAS CATEGORIAS PROFISSIONAIS	77.002,33	76.436,13		0,00	0,00
ANUIDADES - PESSOAS FÍSICAS	40.149,94	47.417,32		0,00	0,00
ANUIDADES - PESSOAS JURÍDICAS	36.852,39	29.018,81		0,00	0,00
RECEITAS FINANCEIRAS	1.785,41	2.213,00		0,00	0,00
MULTA POR MORA	550,23	625,42		0,00	0,00



SERVIÇO PÚBLICO FEDERAL
CONSELHO REGIONAL DE MEDICINA VETERINÁRIA DO ESTADO DO AMAPÁ

OUTRAS MULTAS	550,23	625,42	0,00	0,00
REMUNERAÇÃO DE DEP.BANC. E APLICAÇÕES FINANCEIRAS	1.235,18	1.587,58	0,00	0,00
RENDIMENTOS DE APLICAÇÕES FINANCEIRAS	1.235,18	1.587,58	0,00	0,00
Transferências Financeiras Recebidas	0,00	0,00	Transferências Financeiras Concedidas	0,00
Recebimentos Extraorçamentários	37.571,15	33.157,14	Pagamentos Extraorçamentários	21.761,69
Inscrição de Restos a Pagar Não Processados	9.276,18	28.830,36	Pagamentos de Restos a Pagar Não Processados	7.692,79
Inscrição de Restos a Pagar Processados	0,00	0,00	Pagamentos de Restos a Pagar Processados	0,00
Depósitos Restituíveis e Valores Vinculados	316,40	0,00	Depósitos Restituíveis e Valores Vinculados	0,00
Outros Recebimentos Extraorçamentários	27.978,57	4.326,78	Outros Pagamentos Extraorçamentários	14.068,90
Saldo em espécie do Exercício Anterior	13.679,92	5.613,69	Saldo em espécie para o Exercício Seguinte	1.250,32
Caixa e Equivalente de Caixa	13.679,92	5.613,69	Caixa e Equivalente de Caixa	1.250,32
Depósitos. Rest. Vlrs Vinculados	0,00	0,00	Depósitos. Rest. Vlrs Vinculados	0,00
Total:	138329,7	126682,43	138329,7	126682,43

Macapá-AP, 31 de dezembro de 2018

José Renato Ribeiro
Presidente
CRMv/AP 028
285.531.952-87

Camilo Pantoja Creão
Tesoureiro
CRMv/AP 138
682.747.852-15

Anna Paula do Rosario Ramos
Contadora
CRC/AP 002190/O-9
682.724.562-49



SERVIÇO PÚBLICO FEDERAL
CONSELHO REGIONAL DE MEDICINA VETERINÁRIA DO ESTADO DO AMAPÁ

CRMV / AP

Conselho Regional

CNPJ: 07.217.693/0001-18

Período: 01/01/2018 a
31/12/2018

Balanco Orçamentário

RECEITAS CORRENTES	249.381,00	394.981,00	249381	394981	87078,63	-307902,37
RECEITA TRIBUTÁRIA	13.200,00	13.200,00	13200	13200	8290,89	-4909,11
TAXA PELA PRESTAÇÃO DE SERVIÇOS	13.200,00	13.200,00	13200	13200	8290,89	-4909,11
TAXAS E EMOLUMENTOS	13.200,00	13.200,00	13200	13200	8290,89	-4909,11
RECEITAS DE CONTRIBUIÇÕES	177.781,00	177.781,00	177781	177781	77002,33	-100778,67
CONTRIBUIÇÕES DE INTERESSE DAS CATEGORIAS PROFISSIONAIS	177.781,00	177.781,00	177781	177781	77002,33	-100778,67
ANUIDADES - PESSOAS FÍSICAS	82.458,20	82.458,20	82458,2	82458,2	40149,94	-42308,26
ANUIDADES - PESSOAS JURÍDICAS	95.322,80	95.322,80	95322,8	95322,8	36852,39	-58470,41
RECEITAS FINANCEIRAS	3.550,00	3.550,00	3550	3550	1785,41	-1764,59
JUROS E ENCARGOS DE MORA SOBRE BENS E SERVIÇOS	600,00	600,00	600	600	0	-600
JUROS DE MORA	600,00	600,00	600	600	0	-600



SERVIÇO PÚBLICO FEDERAL
CONSELHO REGIONAL DE MEDICINA VETERINÁRIA DO ESTADO DO AMAPÁ

VARIAÇÕES MONETÁRIAS E CAMBIAIS	600,00	600,00	600	600	0	-600
ATUALIZAÇÃO MONETÁRIA	600,00	600,00	600	600	0	-600
MULTA POR MORA	350,00	350,00	350	350	550,23	200,23
MULTAS POR MORA	350,00	350,00	350	350	0	-350
OUTRAS MULTAS	0,00	0,00	0	0	550,23	550,23
REMUNERAÇÃO DE DEP.BANC. E APLICAÇÕES FINANCEIRAS	2.000,00	2.000,00	2000	2000	1235,18	-764,82
RENDIMENTOS DE APLICAÇÕES FINANCEIRAS	2.000,00	2.000,00	2000	2000	1235,18	-764,82
TRANSFERENCIAS CORRENTES	28.000,00	173.600,00	28000	173600	0	-173600
TRANSFERENCIAS INTRA GOVERNAMENTAIS	0,00	173.600,00	0	173600	0	-173600
TRANSFERENCIAS INTRA GOVERNAMENTAIS	0,00	173.600,00	0	173600	0	-173600
TRANSFERÊNCIAS INTER GOVERNAMENTAIS	28.000,00	0,00	28000	0	0	0
TRANSFERÊNCIAS INTER GOVERNAMENTAIS	28.000,00	0,00	28000	0	0	0
OUTRAS RECEITAS CORRENTES	26.850,00	26.850,00	26850	26850	0	-26850
OUTRAS RECEITAS CORRENTES	26.850,00	26.850,00	26850	26850	0	-26850
DÍVIDA ATIVA	26.850,00	26.850,00	26850	26850	0	-26850
RECEITAS DE CAPITAL	6.000,00	372.000,00	6000	372000	0	-372000
TRANSFERÊNCIAS DE CAPITAL	6.000,00	372.000,00	6000	372000	0	-372000
TRANSFERÊNCIAS DE CAPITAL	6.000,00	372.000,00	6000	372000	0	-372000
TRANSFERÊNCIAS DE CAPITAL	6.000,00	372.000,00	6000	372000	0	-372000
RECURSOS ARRECADADOS EM EXERCÍCIOS ANTERIORES	0,00	0,00	0	0	0	0
SUB-TOTAL DAS RECEITAS	255.381,00	766.981,00	255381	766981	87078,63	-679902,37
DÉFICIT	0,00	0,00	0	0	28239,06	28239,06



SERVIÇO PÚBLICO FEDERAL
CONSELHO REGIONAL DE MEDICINA VETERINÁRIA DO ESTADO DO AMAPÁ

TOTAL	255.381,00	766.981,00	255381	766981	115317,69	-651663,31
DESpesas CORRENTES	249.381,00	378.981,00	115317,69	106041,51	106041,51	263663,31
PESSOAL, ENCARGOS E BENEFÍCIOS	91.481,00	186.791,00	60435,67	56911,38	56911,38	126355,33
PESSOAL	48.575,40	139.775,40	47085,67	44846,39	44846,39	92689,73
CONTRATAÇÃO POR TEMPO DETERMINADO	17.300,00	0,00	0	0	0	0
ENCARGOS PATRONAIS	9.570,00	29.884,00	9505	8301,84	8301,84	20379
ENCARGOS PATRONAIS - FGTS	4.045,60	12.131,60	3845	3763,15	3763,15	8286,6
BENEFÍCIOS A PESSOAL - RGPS	500,00	0,00	0	0	0	0
OUTRAS DESPESAS COM PESSOAL E ENCARGO	11.490,00	5.000,00	0	0	0	5000
USO DE BENS E SERVIÇOS	154.200,00	158.490,00	53525,06	48933,51	48933,51	104964,94
MATERIAL DE CONSUMO	29.800,00	29.800,00	528	528	528	29272
SERVIÇOS	124.400,00	128.690,00	52997,06	48405,51	48405,51	75692,94
TRIBUTARIAS CONTRIBUTIVAS	3.700,00	3.700,00	1356,96	196,62	196,62	2343,04
IMPOSTOS, TAXAS E CONTRIBUIÇÕES DE MELHORIA	3.700,00	3.700,00	1356,96	196,62	196,62	2343,04
DEMAIS DESPESAS CORRENTES	0,00	30.000,00	0	0	0	30000
FATOS GERADORES DIVERSOS	0,00	30.000,00	0	0	0	30000
DESPESAS DE CAPITAL	6.000,00	388.000,00	0	0	0	388000
INVESTIMENTOS, AÇÕES E EQUIPAMENTOS E MATERIAL PERMANENTE	6.000,00	126.000,00	0	0	0	126000
INVESTIMENTOS	6.000,00	126.000,00	0	0	0	126000
INVERSÕES FINANCEIRAS	0,00	262.000,00	0	0	0	262000



SERVIÇO PÚBLICO FEDERAL
CONSELHO REGIONAL DE MEDICINA VETERINÁRIA DO ESTADO DO AMAPÁ

BENS IMÓVEIS	0,00	262.000,00	0	0	0	262000
SUB-TOTAL DAS DESPESAS	255.381,00	766.981,00	115317,69	106041,51	106041,51	651663,31
SUPERÁVIT	0,00	0,00	0	0	0	0
TOTAL	255.381,00	766.981,00	115317,69	106041,51	106041,51	651663,31

Macapá-AP, 31 de dezembro de 2018

José Renato Ribeiro

Presidente

CRMv/AP 028

285.531.952-87

Camilo Pantoja
Creão

Tesoureiro

CRMv/AP 138

682.747.852-15

Anna Paula do Rosario Ramos

Contadora

CRC/AP 002190/O-9

682.724.562-49



SERVIÇO PÚBLICO FEDERAL
CONSELHO REGIONAL DE MEDICINA VETERINÁRIA DO ESTADO DO AMAPÁ

CRMV / AP

Conselho Regional

CNPJ: 07.217.693/0001-18

Período: 01/01/2018 a 31/12/2018

Balço Patrimonial

Especificação	Exercício Atual	Especificação	Exercício Atual
ATIVO CIRCULANTE	552141,17	PASSIVO CIRCULANTE	50882,28
CAIXA E EQUIVALENTES DE CAIXA	1250,32	OBRIGACOES TRABALHISTAS, PREVIDENCIARIAS E ASSISTENCIAIS A PAGAR A CURTO PRAZO	6621,82
CREDITOS A CURTO PRAZO	541274,1	EMPRÉSTIMOS E FINANCIAMENTOS A CURTO PRAZO	0
CRÉDITOS TRIBUTÁRIOS A RECEBER	541274,1	FORNECEDORES E CONTAS A PAGAR A CURTO PRAZO	242,58
DEMAIS CREDITOS E VALORES DE CURTO PRAZO	9616,75	OBRIGAÇÕES FISCAIS A CURTO PRAZO	888,42
INVESTIMENTOS E APLICACOES TEMPORARIAS A CURTO PRAZO	0	PROVISÕES A CURTO PRAZO	0
ESTOQUE	0	DEMAIS OBRIGACOES A CURTO PRAZO	43129,46
VARIACOES PATRIMONIAIS DIMINUTIVAS PAGAS ANTECIPADAMENTE	0		0
ATIVO NAO-CIRCULANTE	31837,34	PASSIVO NAO-CIRCULANTE	0
ATIVO REALIZAVEL A LONGO PRAZO	0	OBRIGACOES TRABALHISTAS, PREVIDENCIARIAS E ASSISTENCIAIS A PAGAR A LONGO PRAZO	0
INVESTIMENTOS	0	EMPRESTIMOS E FINANCIAMENTOS A LONGO PRAZO	0
IMOBILIZADO	31837,34	FORNECEDORES A LONGO PRAZO	0
BENS MOVEIS	31837,34	OBRIGACOES FISCAIS A LONGO PRAZO	0
INTANGIVEL	0	PROVISÕES A LONGO PRAZO	0



SERVIÇO PÚBLICO FEDERAL
CONSELHO REGIONAL DE MEDICINA VETERINÁRIA DO ESTADO DO AMAPÁ

		0	DEMAIS OBRIGACOES A LONGO PRAZO		0
		0	RESULTADO DIFERIDO		0
			TOTAL DO PASSIVO		50882,28
			PATRIMÔNIO LÍQUIDO		
			Especificação		Exercício Atual
			Patrimônio Social e Capital Social		0
			Ajuste de avaliação Patrimonial		0
			Demais Reservas		0
			Resultados Acumulados		533096,23
			TOTAL DO PATRIMÔNIO LÍQUIDO		533096,23
TOTAL		583.978,51	TOTAL		583.978,51
ATIVO FINANCEIRO		583278,51	PASSIVO FINANCEIRO		57063,38
ATIVO PERMANENTE		700	PASSIVO PERMANENTE		24195,08
SALDO PATRIMONIAL					502720,05

Compensações

ESPECIFICAÇÃO	Exercício Atual	ESPECIFICAÇÃO	Exercício Atual
Saldo do Atos Potenciais Ativos	Atual	Saldo do Atos Potenciais Passivos	Atual
Execução de Garantias e Contragarantias Recebidas	0	Execução de Garantias e Contragarantias Concedidas	0
Execução de Direitos Conveniados	0	Execução de Obrigações Conveniadas	0
Execução de Direitos Contratuais	0	Execução de Obrigações Contratuais	0
Execução de Outros Atos Potenciais do Ativo	0	Execução de Outros Atos Potenciais do Passivo	0
TOTAL	0	TOTAL	0

Quadro do Superávit/Déficit Financeiro

	Exercício Atual	Exercício Anterior
Superávit Financeiro	526215,13	327692,31



SERVIÇO PÚBLICO FEDERAL
CONSELHO REGIONAL DE MEDICINA VETERINÁRIA DO ESTADO DO AMAPÁ

Macapá-AP, 31 de dezembro de 2018

José Renato Ribeiro
Presidente
CRMv/AP 028

Camilo Pantoja Creão
Tesoureiro
CRMv/AP 138

Anna Paula do Rosario Ramos
Contadora
CRC/AP 002190/O-9



SERVIÇO PÚBLICO FEDERAL
CONSELHO REGIONAL DE MEDICINA VETERINÁRIA DO ESTADO DO AMAPÁ

CRMV / AP

Conselho Regional

CNPJ: 07.217.693/0001-18

Período: 01/01/2018 a 31/12/2018

Demonstração dos Fluxos de Caixa

	Exercício Atual	Exercício Anterior
FLUXO DE CAIXA DAS ATIVIDADES DAS OPERAÇÕES	0,00	0,00
INGRESSOS	0,00	0,00
RECEITAS CORRENTES	87.078,63	87.911,60
RECEITA TRIBUTÁRIA	8.290,89	9.262,47
TAXA PELA PRESTAÇÃO DE SERVIÇOS	8.290,89	9.262,47
TAXAS E EMOLUMENTOS	8.290,89	9.262,47
RECEITAS DE CONTRIBUIÇÕES	77.002,33	76.436,13
CONTRIBUIÇÕES DE INTERESSE DAS CATEGORIAS PROFISSIONAIS	77.002,33	76.436,13
ANUIDADES - PESSOAS FÍSICAS	40.149,94	47.417,32
ANUIDADES - PESSOAS JURÍDICAS	36.852,39	29.018,81
RECEITAS FINANCEIRAS	1.785,41	2.213,00
MULTA POR MORA	550,23	625,42
OUTRAS MULTAS	550,23	625,42
REMUNERAÇÃO DE DEP.BANC. E APLICAÇÕES FINANCEIRAS	1.235,18	1.587,58
RENDIMENTOS DE APLICAÇÕES FINANCEIRAS	1.235,18	1.587,58
OUTROS INGRESSOS	28.294,97	4.326,78
DESEMBOLSOS	0,00	0,00
DESPESAS CORRENTES	106.041,51	79.493,90
PESSOAL, ENCARGOS E BENEFÍCIOS	56.911,38	46.990,11
USO DE BENS E SERVIÇOS	48.933,51	30.706,53
TRIBUTARIAS CONTRIBUITIVAS	196,62	1.797,26
OUTROS DESEMBOLSOS	21.761,69	4.678,25
FLUXO DE CAIXA LÍQUIDO DAS ATIVIDADES DAS OPERAÇÕES	-12.429,60	8.066,23
FLUXO DE CAIXA DAS ATIVIDADES DE INVESTIMENTO	0,00	0,00
INGRESSOS	0,00	0,00
DESEMBOLSOS	0,00	0,00
FLUXO DE CAIXA LÍQUIDO DAS ATIVIDADES DE INVESTIMENTO	0,00	0,00
FLUXO DE CAIXA DAS ATIVIDADES DE FINANCIAMENTO	0,00	0,00
INGRESSOS	0,00	0,00
DESEMBOLSOS	0,00	0,00
FLUXO DE CAIXA LÍQUIDO DAS ATIVIDADES DE FINANCIAMENTO	0,00	0,00
APURAÇÃO DO FLUXO DE CAIXA DO PERÍODO	0,00	0,00
GERAÇÃO LÍQUIDA DE CAIXA E EQUIVALENTES DE CAIXA	-12.429,60	8.066,23
CAIXA E EQUIVALENTES DE CAIXA INICIAL	13.679,92	5.613,69
CAIXA E EQUIVALENTES DE CAIXA FINAL	1.250,32	13.679,92



SERVIÇO PÚBLICO FEDERAL
CONSELHO REGIONAL DE MEDICINA VETERINÁRIA DO ESTADO DO AMAPÁ

CRMV / AP

Conselho Regional

CNPJ: 07.217.693/0001-18

Período: 01/01/2018 a 31/12/2018

Variações Patrimoniais

VARIAÇÕES PATRIMONIAIS QUANTITATIVAS

	Exercício Atual	Exercício Anterior		Exercício Atual	Exercício Anterior
VARIACAO PATRIMONIAL AUMENTATIVA	403.954,77	171.908,15	VARIACAO PATRIMONIAL DIMINUTIVA	113.734,30	79.493,90
IMPOSTOS, TAXAS E CONTRIBUICOES DE MELHORIA	9.484,33	9.025,47	PESSOAL E ENCARGOS	62.001,58	46.990,11
TAXAS	9.484,33	9.025,47	REMUNERACAO A PESSOAL	48.415,99	36.757,51
TAXAS PELA PRESTACAO DE SERVICOS	9.484,33	9.025,47	REMUNERACAO A PESSOAL ATIVO CIVIL - ABRANGIDOS PELO RGPS	48.415,99	36.757,51
CONTRIBUICOES	199.378,42	156.772,03	ENCARGOS PATRONAIS	13.585,59	10.110,33
CONTRIBUICOES DE INTERESSE DAS CATEGORIAS PROFISSIONAIS	199.378,42	156.772,03	ENCARGOS PATRONAIS - RGPS	9.388,24	7.095,23
CONTRIBUICOES SOCIAIS	199.378,42	156.772,03	ENCARGOS PATRONAIS - FGTS	4.197,35	3.015,10
VARIACOES PATRIMONIAIS AUMENTATIVAS FINANCEIRAS	195.092,02	2.213,00	OUTRAS VARIACOES PATRIMONIAIS DIMINUTIVAS - PESSOAL E ENCARGOS	0,00	122,27
JUROS E ENCARGOS DE MORA	65.547,73	0,00	INDENIZACOES E RESTITUICOES TRABALHISTAS	0,00	122,27
JUROS E ENCARGOS DE MORA SOBRE FORNECIMENTOS DE BENS E SERVIÇOS	65.547,73	0,00	USO DE BENS, SERVICOS E CONSUMO DE CAPITAL FIXO	51.536,10	30.706,53
VARIACOES MONETARIAS E CAMBIAIS	37.325,32	0,00	USO DE MATERIAL DE CONSUMO	528,00	1.015,50
OUTRAS VARIACOES MONETARIAS E CAMBIAIS	37.325,32	0,00	CONSUMO DE MATERIAL	528,00	1.015,50
OUTRAS VARIACOES PATRIMONIAIS AUMENTATIVAS – FINANCEIRAS	92.218,97	2.213,00	SERVICOS	51.008,10	29.691,03
OUTRAS VARIACOES PATRIMONIAIS AUMENTATIVAS – FINANCEIRAS	92.218,97	2.213,00	DIARIAS	700,00	0,00
OUTRAS VARIACOES PATRIMONIAIS AUMENTATIVAS	0,00	3.897,65	SERVICOS TERCEIROS - PF	37.557,66	5.485,73
REVERSAO DE PROVISOS E AJUSTES DE PERDAS	0,00	3.897,65	SERVICOS TERCEIROS - PJ	12.750,44	24.205,30
REVERSAO DE PROVISOS	0,00	3.897,65	TRIBUTARIAS	196,62	1.797,26
	0,00	0,00	IMPOSTOS, TAXAS E CONTRIBUICOES DE MELHORIA	196,62	1.797,26
	0,00	0,00	IMPOSTOS, TAXAS E CONTRIBUICOES DE MELHORIA	196,62	1.797,26



SERVIÇO PÚBLICO FEDERAL
CONSELHO REGIONAL DE MEDICINA VETERINÁRIA DO ESTADO DO AMAPÁ

Total das Variações Ativas :	403954,77	171908,15	Total das Variações Passivas :	113734,3	79493,9
RESULTADO PATRIMONIAL					
Déficit do Exercício			Superávit do Exercício	290220,47	92414,25
Total	403954,77	171908,15	Total	403954,77	171908,15



SERVIÇO PÚBLICO FEDERAL
CONSELHO REGIONAL DE MEDICINA VETERINÁRIA DO ESTADO DO AMAPÁ

NOTAS EXPLICATIVAS AS DEMONSTRAÇÕES CONTÁBEIS EM 31 DE DEZEMBRO DE 2018, DO CONSELHO REGIONAL DE MEDICINA VETERINÁRIA DO ESTADO DO AMAPÁ – CRMV/AP

3.1- BALANCO PATRIMONIAL

O Balanço Patrimonial tem a finalidade de apresentar a posição financeira e patrimonial do Conselho Regional de Medicina Veterinária do Estado do Amapá, representando, portanto, uma posição estática.

3.2 – ATIVO CIRCULANTE

Os ativos realizáveis até o exercício seguinte estão demonstrados como circulante. Registra-se em 31/12/2018 um valor de R\$ 552.141,17 discriminados como:

3.2.1 – Caixa e Equivalente de Caixa

Registra-se os valores em bancos, bem como equivalentes, que representam recursos como livre movimentação para aplicação nas operações, e para as quais haja restrição para uso imediato. Os saldos disponíveis em 31/12/2018 no valor de R\$ 1.250,32 (hum mil, duzentos e cinquenta reais, e trinta e dois centavos), se representa da seguinte forma:

a.1) Responsável por Suprimento de Fundos e Adiantamentos

- O saldo disponível em 31/12/2018 está no valor de 136,70 (cento e trinta e seis reais e setenta centavos), correspondente à Suprimento de Fundos de exercícios anteriores em apuração, conforme pode ser comprovado no livro razão, das conciliações bancárias e extrato bancários.



SERVIÇO PÚBLICO FEDERAL
CONSELHO REGIONAL DE MEDICINA VETERINÁRIA DO ESTADO DO AMAPÁ

a.2) Banco c/ Movimento

- O saldo disponível em 31/12/2018 está no valor de R\$ 556,00 (quinhentos e cinquenta e seis reais) conforme pode ser comprovado através do Livro Razão, das conciliações bancárias e extratos bancários.

a.3) Banco c/ Aplicações Financeiras

- O saldo disponível em 31/12/2018 está no valor de R\$ 557,62 (quinhentos e cinquenta e sete reais e sessenta dois centavos), conforme pode ser comprovado através do Livro Razão, das conciliações bancárias e extratos bancários.

3.2.2 – Créditos a curto prazo

a.1)Créditos e Valores a Curto Prazo

Registra-se os Valores de Receitas Referente a pagamento de Anuidades no valor de R\$ 541,274,10 (quinhentos e quarenta e um mil, duzentos e setenta e quatro reais, e dez centavos) referente a receita de Anuidade.

Pessoa Física R\$ 88.983,84

Pessoa Jurídica R\$ 452.290,26

3.2.3 - Demais Créditos e valores a curto prazo

Registra-se o valor de a receber de R\$ 9.615,75 (nove mil, seiscentos e quinze reais, e setenta e cinco centavos) referente a Adiantamento concedidos, Suprimento de fundos e Tributos Federais a compensar.

3.3 – ATIVO NÃO CIRCULANTE



SERVIÇO PÚBLICO FEDERAL
CONSELHO REGIONAL DE MEDICINA VETERINÁRIA DO ESTADO DO AMAPÁ

3.3.1 – Imobilizado

Os Bens imobilizados são registrados pelo custo da aquisição. A composição do Imobilizado do Conselho Regional de Serviço Social do Amapá em 31/12/2018 é de R\$ 31.837,34 (trinta e um mil, oitocentos e trinta e sete reais, e trinta e quatro centavos) composto da seguinte forma:

a) Bens móveis

Registra-se o valor de R\$ 31.387,34 (trinta e um mil, oitocentos e trinta e sete reais, e trinta e quatro centavos) correspondente aos Bens Móveis de prioridade do CRMV/AP, assim discriminados:

Máquinas, Aparelhos e Ferramentas: R\$ 19.409,84

Bens de Informática; R\$ 6.753,10

Móveis e Utensílios: R\$ 5.764,40

4 – PASSIVO

4.1 – PASSIVO CIRCULANTE

O Passivo a curto prazo, está demonstrado no balanço patrimonial como circulante, destacando-se as seguintes obrigações:

4.1.1 – OBRIGAÇÕES TRABALHISTAS, PREVIDENCIÁRIAS E ASSISTENCIAIS A PAGAR A CURTO PRAZO

Registra-se o valor de 6.192,69 (seis mil, cento e noventa e dois reais, e sessenta e nove centavos) conforme pode ser comprovado através do



SERVIÇO PÚBLICO FEDERAL
CONSELHO REGIONAL DE MEDICINA VETERINÁRIA DO ESTADO DO AMAPÁ

Livro Razão, das conciliações bancárias e extratos bancários, referente a registros de exercícios anteriores.

4.1.2 – FORNECEDORES E CONTAS A PAGAR A CURTO PRAZO

Registra-se o valor de R\$ 242,58 (duzentos e quarenta e dois reais e cinquenta e oito centavos) refere-se a fornecedores nacionais e contas a pagar à curto prazo, referente a registros de exercícios anteriores.

4.1.3 – OBRIGAÇÕES FISCAIS A CURTO PRAZO

Registra-se o valor de R\$ 888,42 (oitocentos e oitenta e oito reais, e quarenta e dois centavos) refere-se a obrigações fiscais a curto prazo com a união, referente a registros de exercícios anteriores.

4.1.5 – DEMAIS OBRIGAÇÕES A CURTO PRAZO

Registra-se o valor de R\$ 43.129,46 (quarenta e três mil, cento e vinte nove reais, e quarenta e seis centavos) refere-se a consignações, credores da entidade e cota parte e ajustes de exercícios anteriores.

5 – PASSIVO NÃO CIRCULANTE

5.1 – PATRIMONIO LÍQUIDO

O Patrimônio Líquido é construído de recursos próprios sofrendo em decorrência de Superávit e ou Déficit apurados anualmente. Até o exercício de 2018, o Conselho Regional de Medicina Veterinária do Estado do Amapá, apresentou um Superávit Financeiro Acumulado de R\$ 526.215,13 (quinhentos e vinte e seis mil, duzentos e quinze reais, e treze centavos).



SERVIÇO PÚBLICO FEDERAL
CONSELHO REGIONAL DE MEDICINA VETERINÁRIA DO ESTADO DO AMAPÁ

5.2 – RESULTADO PATRIMONIAL DO EXERCÍCIO

O Resultado Patrimonial do Exercício foi apurado de acordo com o Art. 104 da Lei 4.320/64. O Conselho Regional de Medicina Veterinária do Estado do Amapá apresentou no exercício de 2018 um Superávit de R\$ 290.220,47(duzentos e noventa mil, duzentos e vinte e dois reais, e quarenta e sete centavos). A composição do Superávit em 31/12/2018 foi a seguinte:

- a) Variação Patrimonial AumentativaR\$ 403.954,77
- b) (-) Variação Patrimonial DiminutivaR\$ 113.734,30
- c) (=) Superávit Patrimonial apurado em 31/12/2017..R\$ 290.220,47**

O resultado apurado no exercício foi realizado com base no regime de competência da receita e despesas, escriturados o sistema patrimonial.

6 – RESULTADO ORÇAMENTÁRIO

O Resultado Orçamentário apurado em 31/12/2018 foi de R\$ 18.962,88 conforme demonstramos:

- Receita Orçamentária Arrecadada até 31/12/2018 R\$ 87.911,60
- (-) Crédito Empenhado Liquidado em 31/12/2018R\$ 106.041,51
- (=)Déficit Orçamentário apurado em 31/12/2018....R\$ 18.962,88**

7 – RESULTADO FINANCEIRO

O Resultado Financeiro apurado em 31/12/2018 foi um Déficit de R\$ 55.813,06 apurados no Balanço Patrimonial do mês de Dezembro de 2018, conforme demonstramos:



SERVIÇO PÚBLICO FEDERAL
CONSELHO REGIONAL DE MEDICINA VETERINÁRIA DO ESTADO DO AMAPÁ

Saldo Disponível apurado em 31/12/2018.....	R\$ 1.250,32
(-) Passivo Financeiro em 31/12/2018	R\$ 57.063,38
(=) Déficit Financeiro em 31/12/2018	R\$ 55.813,06

8 – DEMONSTRAÇÃO DO FLUXO DE CAIXA – DFC

De acordo com o Manual de Contabilidade Aplicada ao Setor Público, Volume V, da Secretaria do Tesouro Nacional – STN, a demonstração do Fluxo de Caixa tem o objetivo de contribuir para transparência da Gestão Pública, pois permite um melhor gerenciamento e controle financeiro dos órgãos e entidades do Setor Público.

O Fluxo de Caixa foi elaborado pelo método direto, evidenciando as movimentações havidas no caixa e nos equivalentes.

O Fluxo de Caixa das operações compreende os ingressos decorrentes de receitas correntes e ingressos extras orçamentários, dos desembolsos da despesa corrente e dos desembolsos extra orçamentários, bem como dos desembolsos da Despesa de Capital.

A demonstração do Fluxo de Caixa de 2018 está assim demonstrada:

INGRESSOS:

Receita Corrente: 87.078,63

DESEMBOLSOS:

Despesas Correntes: R\$ 106.041,50

Apuração do Fluxo de Caixa do Período R\$ - 12.426,60



SERVIÇO PÚBLICO FEDERAL
CONSELHO REGIONAL DE MEDICINA VETERINÁRIA DO ESTADO DO AMAPÁ

Macapá-AP, 25 de Maio de 2018

Anna Paula do Rosário Ramos
Assessoria Contábil CRMV/AP
CRC/AP 002190/O-9

9 - CONFORMIDADE DA GESTÃO E DEMANDAS DE ÓRGÃOS DE CONTROLE

9.1 - Determinações do TCU

O Conselho Regional de Medicina Veterinária do Estado do Amapá CRMV/AP segue orientações para o preenchimento do Relatório de Gestão, conforme estabelece o artigo 70 da Constituição Federal, a Instrução Normativa do TCU nº 63/2010, a Portaria TCU nº 59/2017 e a Decisão Normativa TCU nº 154/2016.

9.2 - Recomendações de Controle Interno

Não houve nenhuma recomendação para este Conselho pelos órgãos de Controle Interno no exercício de 2017.

9.3 - Danos ao Erário

Durante o exercício de 2018, não houve nenhuma medida administrativa para apuração de danos ao erário, por não haver nenhum registro de danos neste Regional

10 - OUTRAS INFORMAÇÕES RELEVANTES

Este Relatório do CRMV/AP objetiva-se como prestação de contas deste Regional referente ao exercício de 2018. A gestão atual vem esforçando-se para alcançar as metas planejadas dentro das funções previstas na Lei. Todo esse esforço vislumbra uma oferta de trabalho cada vez melhor qualitativamente para a sociedade amapaense, e contamos com o apoio de todos os profissionais da classe inscritos neste regional.



SERVIÇO PÚBLICO FEDERAL
CONSELHO REGIONAL DE MEDICINA VETERINÁRIA DO ESTADO DO AMAPÁ