



SERVIÇO PÚBLICO FEDERAL  
CONSELHO REGIONAL DE MEDICINA VETERINÁRIA DO ESTADO DO AMAPÁ

## **RELATÓRIO DE GESTÃO DO EXERCÍCIO 2017**



SERVIÇO PÚBLICO FEDERAL  
CONSELHO REGIONAL DE MEDICINA VETERINÁRIA DO ESTADO DO AMAPÁ

## **RELATÓRIO DE GESTÃO DO EXERCÍCIO 2017**

Relatório de Gestão do exercício de 2017 apresentado aos órgãos de controle interno e externo como prestação de contas anual a que esta Unidade está obrigada nos termos do art. 70 da Constituição Federal, elaborado de acordo com as disposições da IN TCU nº 63/2010, da DN TCU nº 127/2013, da Portaria TCU nº 175/2013 e das orientações do órgão de controle interno



SERVIÇO PÚBLICO FEDERAL  
CONSELHO REGIONAL DE MEDICINA VETERINÁRIA DO ESTADO DO AMAPÁ

SUMÁRIO

<b>1 – Introdução.....</b>	<b>06</b>
<b>2 – Apresentação.....</b>	<b>07</b>
<b>3 – Visão Geral da Unidade Prestadora de Contas.....</b>	<b>08</b>
• Identificação da Unidade.....	08
• Competências.....	09
• Normas.....	10
• Histórico.....	11
• Organograma.....	12
<b>4– Planejamento Organizacional e Desempenho Orçamentário e Operacional.13</b>	
• Introdução.....	13
• Planejamento Organizacional.....	13
• Ações estratégicas adotadas pela unidade.....	14
• Demonstração e contextualização dos resultados alcançados no exercício..	14
• Desempenho Orçamentário.....	16
• Execução Física Financeira.....	16
<b>5– Governança.....</b>	<b>17</b>
• Dirigentes.....	17
• Auditoria.....	20
• Remuneração.....	21
<b>6 – Áreas Especiais da Gestão.....</b>	<b>22</b>
• Gestão de Pessoas.....	22
• Estrutura de Pessoal.....	22
• Despesas com Pessoal.....	22
• Mão de Obra Temporária.....	22
• Gestão da Tecnologia da Informação.....	22
• Sistemas de Informação.....	22
<b>7 – Relacionamento com a Sociedade.....</b>	<b>23</b>
• Canais de Acesso.....	23
<b>8-Desempenho Financeiro e Informação Contábeis.....</b>	<b>24</b>
• Desempenho Financeiro.....	24
<b>9 – Conformidade da Gestão e Demandas de Órgãos de Controle.....</b>	<b>25</b>



**SERVIÇO PÚBLICO FEDERAL**  
**CONSELHO REGIONAL DE MEDICINA VETERINÁRIA DO ESTADO DO AMAPÁ**

- Determinações do TCU.....25
- Recomendações de Controle Interno.....25
- Danos ao Erário.....25
- 10 – Outras Informações Relevantes.....26**



**SERVIÇO PÚBLICO FEDERAL**  
**CONSELHO REGIONAL DE MEDICINA VETERINÁRIA DO ESTADO DO AMAPÁ**

**LISTA DE ABREVIações E SIGLAS**

AI – Auto de Infração

CESA – Comitê Estadual de Sanidade Avícola  
CFMV – Conselho Federal de Medicina Veterinária

CLT – Consolidação de Leis Trabalhistas.

CRMV-AP – Conselho Regional de Medicina Veterinária do Estado do Amapá

CFMV – Conselho Federal de Medicina Veterinária

CTC – Comissão de Tomada de Contas

DE – Diretoria Executiva PF – Pessoa Física

PJ – Pessoa Jurídica

TCU – Tribunal de Contas da União

TF – Termo de Fiscalização

PCCS – Plano de Cargos Carreiras e Salários



**SERVIÇO PÚBLICO FEDERAL**  
**CONSELHO REGIONAL DE MEDICINA VETERINÁRIA DO ESTADO DO AMAPÁ**

**VISÃO GERAL DA UNIDADE PRESTADORA DE CONTAS**

**IDENTIFICAÇÃO DA UNIDADE**

**DENOMINAÇÃO COMPLETA:** Conselho Regional de Medicina Veterinária do Estado do Amapá

**DENOMINAÇÃO ABREVIADA:** CRMV/AP                      **CNPJ:** 07.217.693/0001-18

**PRESIDENTE:** José Renato Ribeiro      **CPF:** 285.531.952-87

**NATUREZA JURÍDICA:** Autarquia Federal

**CÓDIGO CNAE:** 94.12-0-99 - Outras atividades associativas profissionais

**ENDEREÇO ELETRÔNICO:** [crmvap@yahoo.com.br](mailto:crmvap@yahoo.com.br)

**PÁGINA INTERNET:**

**ENDEREÇO POSTAL:** Av: Fab, 1070

**CIDADE:** Macapá

**UF:** Amapá

**BAIRRO:** Centro

**CEP:** 68.900-073



**SERVIÇO PÚBLICO FEDERAL**  
**CONSELHO REGIONAL DE MEDICINA VETERINÁRIA DO ESTADO DO AMAPÁ**

**COMPETÊNCIAS**

**FINALIDADE E COMPETÊNCIA INSTITUCIONAL DA ENTIDADE JURISDICIONA-  
DA**

Com respaldo nas Leis nº(s) 5.517, de 23 de outubro de 1968, e 5.550, de 4 de dezembro de 1968, o CRMV/AP tem por finalidade, a fiscalização do exercício profissional, orientar supervisionar e disciplinar as atividades relativas a profissão do médico veterinário e zootecnista em todo o Estado do Amapá, bem como servir como órgão de consulta do Governo Federal, Estadual e produção animal, à defesa sanitária, à saúde pública e ao meio ambiente, assim como em matéria direta ou indiretamente relacionada com a indústria, comércio de produtos veterinários, produtos de origem animal e seus derivados.

Compete ao CRMV/AP, investido pelo Poder Público das atribuições Legais regulamentares e regimentais, além de fiscalizar o exercício da profissão e, via de consequência, atuar como “Tribunal de Honra”, julgando e aplicando penalidades disciplinares aos infratores, na forma da legislação federal aplicável à espécie.

De acordo com o art. 18 da Lei nº 5.517/68, as atribuições do CRMV/AP são as seguintes:

- I. Organizar o seu regime interno, submetendo – o a aprovação do CFMV;
- II. Inscrever os profissionais registrados residentes em sua jurisdição e expedir as respectivas carteiras profissionais;
- III. Examinar as reclamações e representações inscritas acerca dos serviços de registros e das infrações da Lei e decidir, com recursos para o CFMV;
- IV. Solicitar ao CFMV as medidas necessárias ao melhor rendimento das tarefas sob a sua alçada e sugerir-lhe que proponha à autoridade competente as alterações desta Lei, que julgar convenientes, principalmente as que visem a melhorar a regulamentação do exercício da profissão de médico veterinário;
- V. Fiscalizar o exercício da profissão, punindo os seus infratores, bem como representando as autoridades competentes acerca de fatos que apurar e cuja solução não seja de sua alçada;
- VI. Funcionar como Tribunal de Honra dos profissionais, zelando pelo prestígio e bom nome da profissão;
- VII. Aplicar as sanções disciplinares, estabelecidas nesta Lei;
- VIII. Promover perante o juízo da Fazenda Pública e mediante processo de executivo fiscal, a cobrança das penalidades previstas para execução da presente Lei;
- IX. Contratar pessoal administrativo necessário ao funcionamento do Conselho;
- X. Eleger delegado-eleitor.



**SERVIÇO PÚBLICO FEDERAL**  
**CONSELHO REGIONAL DE MEDICINA VETERINÁRIA DO ESTADO DO AMAPÁ**

**NORMAS**

A norma de criação do CRMV-AP é a Lei n.º 5.517, de 23 de outubro de 1968 e o Decreto n.º 784, de 10 de dezembro de 2004 e têm como Regimento Interno a Resolução do CFMV n.º 04, de 28 de julho de 1969.

As decisões que são emanadas pelo grupo gestor, no âmbito do Regional, são pautadas na Constituição Federal de 1988, no Código de Processo Civil, na Consolidação de Leis Trabalhistas – CLT, no Acordo Coletivo 2013 e, dentre outras, nas Leis n.º 6.830/80; 8.666/93; 10.520/2002; 9.784/99 e 12.514/11.





**SERVIÇO PÚBLICO FEDERAL**  
**CONSELHO REGIONAL DE MEDICINA VETERINÁRIA DO ESTADO DO AMAPÁ**

**HISTÓRICO**

O CRMV-AP foi fundado em setembro de 2004. O primeiro presidente foi o Médico Veterinário Mauro Jackson da Silva Moraes CRMV PA/AP 0046 (2005 -2006). O CRMV/AP era uma delegacia subordinada ao CRMV/PA.

Os demais presidentes foram: Médico Veterinário Álvaro Renato Cavalcante da Silva (2007-2016), Médico Veterinário José Renato Ribeiro (2016-2019) Gestão Atual, escolhidos através de eleição da categoria, passando de fato a ter existência legal e autonomia, no ato foram empossados os seguintes profissionais:

Presidente: José Renato Ribeiro

Vice – Presidente: Rackel Barroso Monteiro

Tesoureiro: Fred Julio Costa Monteiro

Atualmente o CRMV/AP, está passando pela 3ª (terceira) gestão, hoje é conduzida pela gestão 2016-2019 contando com 181 profissionais inscritos sendo 149 atuantes, 118 pessoas jurídicas inscritas sendo 78 atuantes.



SERVIÇO PÚBLICO FEDERAL  
CONSELHO REGIONAL DE MEDICINA VETERINÁRIA DO ESTADO DO AMAPÁ

ORGANOGRAMA10

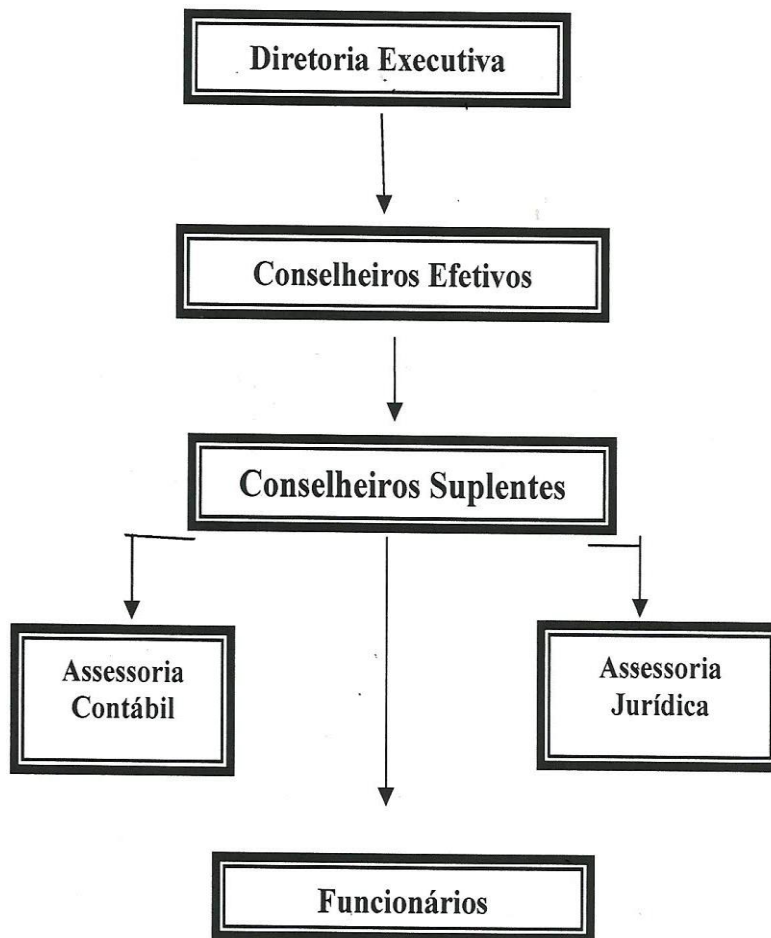



**SERVIÇO PÚBLICO FEDERAL**  
**CONSELHO REGIONAL DE MEDICINA VETERINÁRIA DO ESTADO DO AMAPÁ**

**VISÃO GERAL DA UNIDADE PRESTADORA DE CONTAS**

**IDENTIFICAÇÃO DA UNIDADE**

**DENOMINAÇÃO COMPLETA:** Conselho Regional de Medicina Veterinária do Estado do Amapá

**DENOMINAÇÃO ABREVIADA:** CRMV/AP                      **CNPJ:** 07.217.693/0001-18

**PRESIDENTE:** José Renato Ribeiro      **CPF:** 285.531.952-87

**NATUREZA JURÍDICA:** Autarquia Federal

**CÓDIGO CNAE:** 94.12-0-99 - Outras atividades associativas profissionais

**ENDEREÇO ELETRÔNICO:** crmvap@yahoo.com.br

**PÁGINA INTERNET:**

**ENDEREÇO POSTAL:** Av: Fab, 1070

**CIDADE:** Macapá

**UF:** Amapá

**BAIRRO:** Centro

**CEP:** 68.900-073



**SERVIÇO PÚBLICO FEDERAL**  
**CONSELHO REGIONAL DE MEDICINA VETERINÁRIA DO ESTADO DO AMAPÁ**

**COMPETÊNCIAS**

**FINALIDADE E COMPETÊNCIA INSTITUCIONAL DA ENTIDADE JURISDICIONA-  
DA**

Com respaldo nas Leis nº(s) 5.517, de 23 de outubro de 1968, e 5.550, de 4 de dezembro de 1968, o CRMV/AP tem por finalidade, a fiscalização do exercício profissional, orientar supervisionar e disciplinar as atividades relativas a profissão do médico veterinário e zootecnista em todo o Estado do Amapá, bem como servir como órgão de consulta do Governo Federal, Estadual e produção animal, à defesa sanitária, à saúde pública e ao meio ambiente, assim como em matéria direta ou indiretamente relacionada com a indústria, comércio de produtos veterinários, produtos de origem animal e seus derivados.

Compete ao CRMV/AP, investido pelo Poder Público das atribuições Legais regulamentares e regimentais, além de fiscalizar o exercício da profissão e, via de consequência, atuar como “Tribunal de Honra”, julgando e aplicando penalidades disciplinares aos infratores, na forma da legislação federal aplicável à espécie.

De acordo com o art. 18 da Lei nº 5.517/68, as atribuições do CRMV/AP são as seguintes:

- I. Organizar o seu regime interno, submetendo – o a aprovação do CFMV;
- II. Inscrever os profissionais registrados residentes em sua jurisdição e expedir as respectivas carteiras profissionais;
- III. Examinar as reclamações e representações inscritas acerca dos serviços de registros e das infrações da Lei e decidir, com recursos para o CFMV;
- IV. Solicitar ao CFMV as medidas necessárias ao melhor rendimento das tarefas sob a sua alçada e sugerir-lhe que proponha à autoridade competente as alterações desta Lei, que julgar convenientes, principalmente as que visem a melhorar a regulamentação do exercício da profissão de médico veterinário;
- V. Fiscalizar o exercício da profissão, punindo os seus infratores, bem como representando as autoridades competentes acerca de fatos que apurar e cuja solução não seja de sua alçada;
- VI. Funcionar como Tribunal de Honra dos profissionais, zelando pelo prestígio e bom nome da profissão;
- VII. Aplicar as sanções disciplinares, estabelecidas nesta Lei;
- VIII. Promover perante o juízo da Fazenda Pública e mediante processo de executivo fiscal, a cobrança das penalidades previstas para execução da presente Lei;
- IX. Contratar pessoal administrativo necessário ao funcionamento do Conselho;
- X. Eleger delegado-eleitor.



**SERVIÇO PÚBLICO FEDERAL**  
**CONSELHO REGIONAL DE MEDICINA VETERINÁRIA DO ESTADO DO AMAPÁ**

**NORMAS**

A norma de criação do CRMV-AP é a Lei n.º 5.517, de 23 de outubro de 1968 e o Decreto n.º 784, de 10 de dezembro de 2004 e têm como Regimento Interno a Resolução do CFMV n.º 04, de 28 de julho de 1969.

As decisões que são emanadas pelo grupo gestor, no âmbito do Regional, são pautadas na Constituição Federal de 1988, no Código de Processo Civil, na Consolidação de Leis Trabalhistas – CLT, no Acordo Coletivo 2013 e, dentre outras, nas Leis n.º 6.830/80; 8.666/93; 10.520/2002; 9.784/99 e 12.514/11.



**SERVIÇO PÚBLICO FEDERAL**  
**CONSELHO REGIONAL DE MEDICINA VETERINÁRIA DO ESTADO DO AMAPÁ**

**HISTÓRICO**

O CRMV-AP foi fundado em setembro de 2004. O primeiro presidente foi o Médico Veterinário Mauro Jackson da Silva Moraes CRMV PA/AP 0046 (2005 -2006). O CRMV/AP era uma delegacia subordinada ao CRMV/PA.

Os demais presidentes foram: Médico Veterinário Álvaro Renato Cavalcante da Silva (2007-2016), Médico Veterinário José Renato Ribeiro (2016-2019) Gestão Atual, escolhidos através de eleição da categoria, passando de fato a ter existência legal e autonomia, no ato foram empossados os seguintes profissionais:

Presidente: José Renato Ribeiro

Vice – Presidente: Rackel Barroso Monteiro

Tesoureiro: Fred Julio Costa Monteiro

Atualmente o CRMV/AP, está passando pela 3ª (terceira) gestão, hoje é conduzida pela gestão 2016-2019 contando com 181 profissionais inscritos sendo 149 atuantes, 118 pessoas jurídicas inscritas sendo 78 atuantes.



SERVIÇO PÚBLICO FEDERAL  
CONSELHO REGIONAL DE MEDICINA VETERINÁRIA DO ESTADO DO AMAPÁ

ORGANOGRAMA10

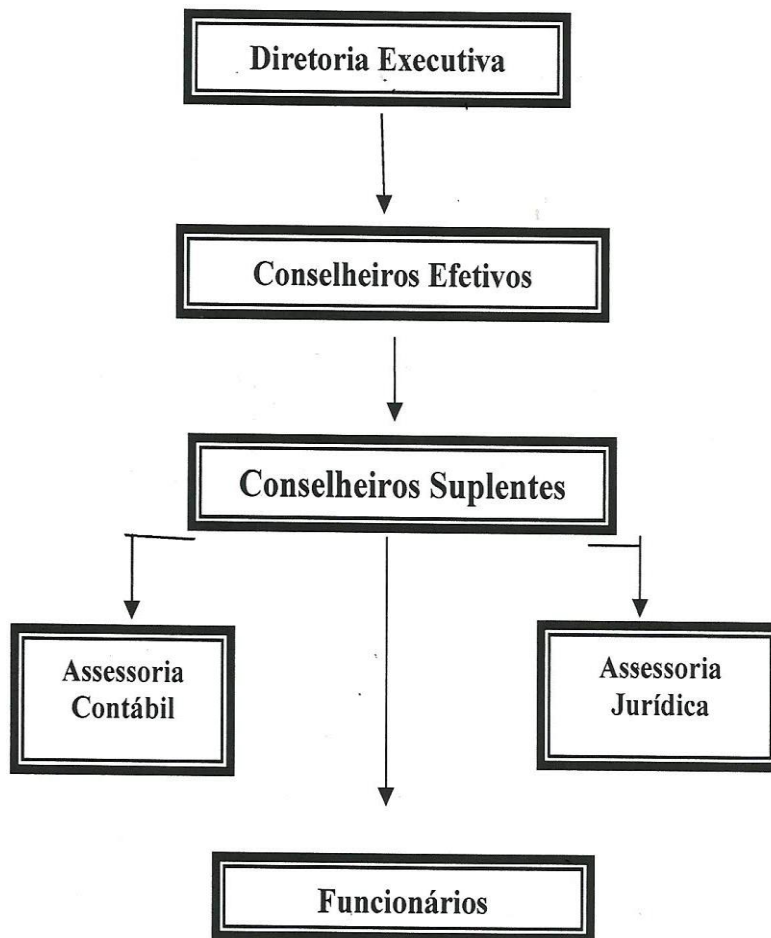



**SERVIÇO PÚBLICO FEDERAL**  
**CONSELHO REGIONAL DE MEDICINA VETERINÁRIA DO ESTADO DO AMAPÁ**

**PLANEJAMENTO ORGANIZACIONAL E DESEMPENHO ORÇAMENTÁRIO OPERACIONAL**

**Introdução**

A Gestão 2016/2019 conduz seu plano de trabalho orientada e motivada por princípios éticos, deste modo, disposto a cumprir com os compromissos assumidos, especialmente com a realização de uma gestão transparente, participativa e em prol da sociedade.

As ações apresentadas, neste relatório destacam e reafirma o compromisso desta Gestão, frente a Categoria de Médicos Veterinários e Zootecnistas do Estado do Amapá. Neste Sentido o Conselho Regional de Medicina Veterinária do Estado do Amapá CRMV/AP apresenta o referido Relatório, com o intuito de contribuir e reafirmar a relevância dessas atividades frente a entidade.

**Planejamento Organizacional**

As diretrizes estratégicas do CRMV-AP sempre estão permeadas pela sua função primordial que é a fiscalização dos atos praticados pelos Médicos Veterinários e Zootecnistas com o intuito de assegurar um serviço de alta qualidade à população e ao meio ambiente.

Em 2017, as ações realizadas pelo CRMV-AP foram :

- Atuação na regularização das atividades privativas dos Médicos Veterinários e Zootecnistas;
- Fiscalização in loco, de Pessoas Físicas e Jurídicas;
- Fiscalização e atuação em ações pertinentes a este Regional, em conjunto com a Agência de Defesa e Inspeção Animal do Estado do Amapá - DIAGRO
- Divulgação do papel do CRMV, junto a sociedade;
- Levantamento de dados para ajuizamento de ações de execuções fiscais referente aos débitos de pessoas físicas e jurídicas inadimplentes.

Tais ações tem como objetivo diminuir o número de inadimplentes junto ao Regional, captação de recursos através do aumento da arrecadação, aumento do número de inscritos.





**SERVIÇO PÚBLICO FEDERAL**  
**CONSELHO REGIONAL DE MEDICINA VETERINÁRIA DO ESTADO DO AMAPÁ**

**Ações estratégicas adotadas pela unidade**

O Setor Administrativo intensificou o envio dos Ofícios de Cobrança amigável, via correio, aos inadimplentes bem como das convocações, por edital, aos devedores com endereço desatualizado, com intuito de acelerar o ajuizamento das ações de execuções fiscais referentes aos débitos de pessoas físicas e jurídicas.

O Agente de fiscalização responsável por promover sensibilização dos profissionais sobre a importância do pagamento da anuidade, bem como, orientá-los sobre as sanções previstas em Lei adotadas por este Regional pelo não cumprimento das mesmas, assim como, promover acompanhamento periódico aos órgãos e instituições públicas e privadas, garantindo a operacionalização e cumprimento da Resolução que regulamenta este regional, coibindo o exercício ilegal e irregular da profissão: **REALIZADO ATRAVÉS DAS VISITAS DE ORIENTAÇÃO E FISCALIZAÇÃO.**

**Demonstração e contextualização dos resultados alcançados no exercício**

Analizamos sinteticamente as ações prioritárias vinculadas aos objetivos estratégicos da Instituição, conforme disposto a seguir:

Destacamos que, no exercício de 2017, primeiro ano da Gestão 2016-2019, de acordo com o demonstrado acima, dentre outros feitos, houve uma reorganização estrutural neste regional, departamentalizando de acordo com cada setor e atribuições de trabalho, priorizando a formatação de processos administrativos de notificação, e intensificação nas visitas de fiscalizações, trazendo um retorno positivo no que tange área administrativa financeira.

**Resultado Imediato**

Movimentação de Profissionais

Inscrições Primárias Med Vet 02

Inscrições Recebida Veterinário 03

Julgamento de Justificativas Art 4º Res 948/2010 15

Fonte: Setor Administrativo

No que se refere ao envio de notificação de cobrança amigável



**SERVIÇO PÚBLICO FEDERAL**  
**CONSELHO REGIONAL DE MEDICINA VETERINÁRIA DO ESTADO DO AMAPÁ**

PF: 43

PJ: 29

Fonte: Setor Administrativo



SERVIÇO PÚBLICO FEDERAL  
CONSELHO REGIONAL DE MEDICINA VETERINÁRIA DO ESTADO DO AMAPÁ

**DESEMPENHO ORÇAMENTÁRIO**

**DESEMPENHO DA EXECUÇÃO ORÇAMENTÁRIA**

**1.1 - DA RECEITA** - O Conselho arrecadou no exercício de 2017 o valor de R\$ 87.911,60 que corresponde a 34,75 % da proposta orçamentária de 2017 que é de R\$ 252.911,60

**1.2 - DA DESPESA** - A Despesa realizada de 2017 atingiu um valor de R\$ 79.493,90 que corresponde a 29,52% da proposta orçamentária de 2017 que é de R\$ 269.205,72

**1.3 - DO RESULTADO DO ORÇAMENTO** - Comparando a Receita Arrecadada com Crédito Empenhado Liquidado no exercício de 2016, verificou-se um Déficit Orçamentário nas Despesas no valor de R\$ 20.412,66

(+) Receita Arrecadada no exercício de 2017..... R\$ 87.911,60

(-) Crédito Empenhado Liquidado no exercício de 2017... R\$ 108.324,26

**(=) Déficit Orçamentário no exercício de 2016 ..... R\$ 20.412,66**

**EXECUÇÃO FÍSICA E FINANCEIRA**

**ORÇAMENTO ANUAL**

**1)** A Proposta Orçamentária do Exercício de 2016 foi no valor de R\$ 269.205,72

**2)** As dotações orçamentárias de cada ação estão demonstradas no Orçamento Anual. As movimentações ocorridas no exercício de cada rubrica estão detalhadas nos demonstrativos;

**3)** A Proposta Orçamentária do Exercício de 2017 foi superior em relação ao previsto em 2016, no valor de de R\$ 101.102,56 conforme apresentado no demonstrativo do Orçamento Anual;

Anna Paula do Rosário Ramos  
Assessoria Contábil CRMV/AP  
CRC/AP 002190/O-9



SERVIÇO PÚBLICO FEDERAL  
CONSELHO REGIONAL DE MEDICINA VETERINÁRIA DO ESTADO DO AMAPÁ

CRMV / AP

Conselho Regional

CNPJ: 07.217.693/0001-18

Período: 01/01/2017 a 31/12/2017

### Comparativo da Receita

Receita	Orçado	Arrec. Período	Arrec. Exerc.	Diferença
<b>RECEITA REALIZADA</b>	<b>252.762,56</b>	<b>87.911,60</b>	<b>87.911,60</b>	<b>164.850,96</b>
<b>RECEITAS CORRENTES</b>	<b>247.762,56</b>	<b>87.911,60</b>	<b>87.911,60</b>	<b>159.850,96</b>
<b>RECEITA TRIBUTÁRIA</b>	<b>12.114,00</b>	<b>9.262,47</b>	<b>9.262,47</b>	<b>2.851,53</b>
<b>TAXA PELA PRESTAÇÃO DE SERVIÇOS</b>	<b>12.114,00</b>	<b>9.262,47</b>	<b>9.262,47</b>	<b>2.851,53</b>
<b>TAXAS E EMOLUMENTOS</b>	<b>12.114,00</b>	<b>9.262,47</b>	<b>9.262,47</b>	<b>2.851,53</b>
Taxas	12.114,00	4.726,76	4.726,76	7.387,24
Emolumentos	0,00	4.535,71	4.535,71	-4.535,71
<b>RECEITAS DE CONTRIBUIÇÕES</b>	<b>181.918,56</b>	<b>76.436,13</b>	<b>76.436,13</b>	<b>105.482,43</b>
<b>CONTRIBUIÇÕES DE INTERESSE DAS CATEGORIAS PROFISSIONAIS</b>	<b>181.918,56</b>	<b>76.436,13</b>	<b>76.436,13</b>	<b>105.482,43</b>
<b>ANUIDADES - PESSOAS FÍSICAS</b>	<b>74.962,00</b>	<b>47.417,32</b>	<b>47.417,32</b>	<b>27.544,68</b>
Anuidades de Pessoas Físicas do Exercício	53.802,00	38.622,48	38.622,48	15.179,52
Anuidades de Pessoas Físicas dos Exercícios Anteriores	21.160,00	8.794,84	8.794,84	12.365,16
<b>ANUIDADES - PESSOAS JURÍDICAS</b>	<b>106.956,56</b>	<b>29.018,81</b>	<b>29.018,81</b>	<b>77.937,75</b>



**SERVIÇO PÚBLICO FEDERAL**  
**CONSELHO REGIONAL DE MEDICINA VETERINÁRIA DO ESTADO DO AMAPÁ**

Anuidades de Pessoas Jurídicas do Exercício	53.448,75	26.535,35	26.535,35	26.913,40
Anuidades de Pessoas Jurídicas dos Exercícios Anteriores	53.507,81	2.483,46	2.483,46	51.024,35
<b>RECEITAS FINANCEIRAS</b>	<b>1.000,00</b>	<b>2.213,00</b>	<b>2.213,00</b>	<b>-1.213,00</b>
<b>JUROS E ENCARGOS DE MORA SOBRE BENS E SERVIÇOS</b>	<b>400,00</b>	<b>0,00</b>	<b>0,00</b>	<b>400,00</b>
<b>JUROS DE MORA</b>	<b>400,00</b>	<b>0,00</b>	<b>0,00</b>	<b>400,00</b>
Juros de Mora	200,00	0,00	0,00	200,00
Juros de Mora sobre Dívida Ativa - PF	200,00	0,00	0,00	200,00
<b>VARIAÇÕES MONETÁRIAS E CAMBIAIS</b>	<b>400,00</b>	<b>0,00</b>	<b>0,00</b>	<b>400,00</b>
<b>ATUALIZAÇÃO MONETÁRIA</b>	<b>400,00</b>	<b>0,00</b>	<b>0,00</b>	<b>400,00</b>
Atualização Monetária sobre Receitas	200,00	0,00	0,00	200,00
Atualização Monetária sobre Dívida Ativa - PF	200,00	0,00	0,00	200,00
<b>MULTA POR MORA</b>	<b>200,00</b>	<b>625,42</b>	<b>625,42</b>	<b>-425,42</b>
<b>MULTAS POR MORA</b>	<b>200,00</b>	<b>0,00</b>	<b>0,00</b>	<b>200,00</b>
Multa por Mora sobre Dívida Ativa - PF	200,00	0,00	0,00	200,00
<b>OUTRAS MULTAS</b>	<b>0,00</b>	<b>625,42</b>	<b>625,42</b>	<b>-625,42</b>
Multa Eleitoral	0,00	625,42	625,42	-625,42
<b>REMUNERAÇÃO DE DEP.BANC. E APLICAÇÕES FINANCEIRAS</b>	<b>0,00</b>	<b>1.587,58</b>	<b>1.587,58</b>	<b>-1.587,58</b>
<b>RENDIMENTOS DE APLICAÇÕES FINANCEIRAS</b>	<b>0,00</b>	<b>1.587,58</b>	<b>1.587,58</b>	<b>-1.587,58</b>
Rendimentos sobre Aplicações em Fundos	0,00	1.587,58	1.587,58	-1.587,58



**SERVIÇO PÚBLICO FEDERAL**  
**CONSELHO REGIONAL DE MEDICINA VETERINÁRIA DO ESTADO DO AMAPÁ**

TRANSFERÊNCIAS CORRENTES	27.000,00	0,00	0,00	27.000,00
TRANSFERÊNCIAS INTER GOVERNAMENTAIS	27.000,00	0,00	0,00	27.000,00
TRANSFERÊNCIAS INTER GOVERNAMENTAIS	27.000,00	0,00	0,00	27.000,00
Auxílios - Inter Governamentais	27.000,00	0,00	0,00	27.000,00
OUTRAS RECEITAS CORRENTES	25.730,00	0,00	0,00	25.730,00
OUTRAS RECEITAS CORRENTES	25.730,00	0,00	0,00	25.730,00
DÍVIDA ATIVA	25.730,00	0,00	0,00	25.730,00
Dívida Ativa Administrativa - PF	25.730,00	0,00	0,00	25.730,00
RECEITAS DE CAPITAL	5.000,00	0,00	0,00	5.000,00
TRANSFERÊNCIAS DE CAPITAL	5.000,00	0,00	0,00	5.000,00
TRANSFERÊNCIAS DE CAPITAL	5.000,00	0,00	0,00	5.000,00
TRANSFERÊNCIAS DE CAPITAL	5.000,00	0,00	0,00	5.000,00
Auxílios	5.000,00	0,00	0,00	5.000,00
<b>Total:</b>	<b>252762,56</b>	<b>87911,6</b>	<b>87911,6</b>	<b>164850,96</b>

Macapá-AP, 31 de dezembro de 2017



SERVIÇO PÚBLICO FEDERAL  
CONSELHO REGIONAL DE MEDICINA VETERINÁRIA DO ESTADO DO AMAPÁ

CRMV / AP

Conselho Regional

CNPJ: 07.217.693/0001-18

Período: 01/01/2017 a 31/12/2017

Comparativo da Despesa Paga

Despesa	Orçado	Realiz. Período	Realiz. Exerc.	Diferença
<b>CRÉDITO DISPONÍVEL DA DESPESA</b>	<b>269.205,72</b>	<b>79.493,90</b>	<b>79.493,90</b>	<b>189.711,82</b>
<b>DESPESAS CORRENTES</b>	<b>264.205,72</b>	<b>79.493,90</b>	<b>79.493,90</b>	<b>184.711,82</b>
<b>PESSOAL, ENCARGOS E BENEFÍCIOS</b>	<b>80.019,40</b>	<b>46.990,11</b>	<b>46.990,11</b>	<b>33.029,29</b>
<b>PESSOAL</b>	<b>44.023,40</b>	<b>36.757,51</b>	<b>36.757,51</b>	<b>7.265,89</b>
<b>PESSOAL</b>	<b>44.023,40</b>	<b>36.757,51</b>	<b>36.757,51</b>	<b>7.265,89</b>
Salários	39.000,00	32.234,14	32.234,14	6.765,86
13º Salário	3.000,00	2.946,04	2.946,04	53,96
Férias - Abono Constitucional (1/3)	2.023,40	1.577,33	1.577,33	446,07
<b>CONTRATAÇÃO POR TEMPO DETERMINADO</b>	<b>17.300,00</b>	<b>0,00</b>	<b>0,00</b>	<b>17.300,00</b>
<b>CONTRATAÇÃO POR TEMPO DETERMINADO</b>	<b>17.300,00</b>	<b>0,00</b>	<b>0,00</b>	<b>17.300,00</b>
Salário Contrato Temporário	15.000,00	0,00	0,00	15.000,00
13º Salário - Contrato Temporário	1.150,00	0,00	0,00	1.150,00
Férias - Abono Constitucional (1/3) de Contrato Temporário	1.150,00	0,00	0,00	1.150,00



**SERVIÇO PÚBLICO FEDERAL**  
**CONSELHO REGIONAL DE MEDICINA VETERINÁRIA DO ESTADO DO AMAPÁ**

<b>ENCARGOS PATRONAIS</b>	<b>8.700,00</b>	<b>7.095,23</b>	<b>7.095,23</b>	<b>1.604,77</b>
<b>ENCARGOS PATRONAIS - RGPS</b>	<b>8.700,00</b>	<b>7.095,23</b>	<b>7.095,23</b>	<b>1.604,77</b>
Contribuições Previdenciárias - INSS Empregador	8.350,00	6.782,80	6.782,80	1.567,20
Contribuição para PIS sobre Folha de Pagamento	350,00	312,43	312,43	37,57
<b>ENCARGOS PATRONAIS - FGTS</b>	<b>3.596,00</b>	<b>3.015,10</b>	<b>3.015,10</b>	<b>580,90</b>
<b>ENCARGOS PATRONAIS - FGTS</b>	<b>3.596,00</b>	<b>3.015,10</b>	<b>3.015,10</b>	<b>580,90</b>
FGTS	3.496,00	3.015,10	3.015,10	480,90
FGTS - Multa Rescisória	100,00	0,00	0,00	100,00
<b>BENEFÍCIOS A PESSOAL - RGPS</b>	<b>500,00</b>	<b>0,00</b>	<b>0,00</b>	<b>500,00</b>
<b>BENEFÍCIOS A PESSOAL</b>	<b>500,00</b>	<b>0,00</b>	<b>0,00</b>	<b>500,00</b>
Auxílio e Vale Transporte	500,00	0,00	0,00	500,00
<b>OUTRAS DESPESAS COM PESSOAL E ENCARGO</b>	<b>5.900,00</b>	<b>122,27</b>	<b>122,27</b>	<b>5.777,73</b>
<b>OUTRAS DESPESAS COM PESSOAL E ENCARGO</b>	<b>5.900,00</b>	<b>122,27</b>	<b>122,27</b>	<b>5.777,73</b>
Indenizações e Restituições Trabalhistas	5.900,00	122,27	122,27	5.777,73
<b>USO DE BENS E SERVIÇOS</b>	<b>180.586,32</b>	<b>30.706,53</b>	<b>30.706,53</b>	<b>149.879,79</b>
<b>MATERIAL DE CONSUMO</b>	<b>34.286,32</b>	<b>1.015,50</b>	<b>1.015,50</b>	<b>33.270,82</b>
<b>MATERIAL DE CONSUMO</b>	<b>34.286,32</b>	<b>1.015,50</b>	<b>1.015,50</b>	<b>33.270,82</b>
Combustíveis e Lubrificantes Automotivos	6.000,00	0,00	0,00	6.000,00
Gás e Outros Materiais Engarrafados	1.000,00	0,00	0,00	1.000,00





**SERVIÇO PÚBLICO FEDERAL**  
**CONSELHO REGIONAL DE MEDICINA VETERINÁRIA DO ESTADO DO AMAPÁ**

Material de Expediente	6.000,00	1.015,50	1.015,50	4.984,50
Material de Processamento de Dados	4.800,00	0,00	0,00	4.800,00
Material de Copa e Cozinha	5.200,00	0,00	0,00	5.200,00
Material de Limpeza e Produtos de Higienização	2.000,00	0,00	0,00	2.000,00
Material p/ Manutenção de Bens Imóveis e Instalações	4.000,00	0,00	0,00	4.000,00
Material Elétrico e Eletrônico	1.286,32	0,00	0,00	1.286,32
Materiais para Comunicações	2.000,00	0,00	0,00	2.000,00
Sementes, Mudas de Plantas e Insumos	1.000,00	0,00	0,00	1.000,00
Outros Materias de Consumo	1.000,00	0,00	0,00	1.000,00
<b>SERVIÇOS</b>	<b>146.300,00</b>	<b>29.691,03</b>	<b>29.691,03</b>	<b>116.608,97</b>
<b>SERVIÇOS DE TERCEIROS - PESSOA FÍSICA</b>	<b>41.100,00</b>	<b>5.485,73</b>	<b>5.485,73</b>	<b>35.614,27</b>
Consultoria e Assessoria - Jurídica e Técnica - PF	35.000,00	3.097,52	3.097,52	31.902,48
Limpeza e Conservação - PF	1.500,00	0,00	0,00	1.500,00
Manutenção e Conservação de Equipamentos de Processamento de Dados - PF	1.000,00	0,00	0,00	1.000,00
Condomínios - PF	3.600,00	2.388,21	2.388,21	1.211,79
<b>SERVIÇOS DE TERCEIROS - PESSOA JURÍDICA</b>	<b>105.200,00</b>	<b>24.205,30</b>	<b>24.205,30</b>	<b>80.994,70</b>
Comunicação - PJ	5.800,00	2.247,18	2.247,18	3.552,82
Telecomunicações Fixa - PJ	3.000,00	0,00	0,00	3.000,00



**SERVIÇO PÚBLICO FEDERAL**  
**CONSELHO REGIONAL DE MEDICINA VETERINÁRIA DO ESTADO DO AMAPÁ**

Outros Serviços de Comunicação - PJ	4.200,00	3.602,42	3.602,42	597,58
Outros Serviços de Publicidade - PJ	6.500,00	0,00	0,00	6.500,00
Serviços de Energia Elétrica - PJ	5.000,00	2.092,10	2.092,10	2.907,90
Locação de Imóveis - PJ	24.000,00	2.900,00	2.900,00	21.100,00
Vale-Transporte - PJ	1.500,00	0,00	0,00	1.500,00
Exposições, Congressos, Conferências e Outros - PJ	6.000,00	3.028,39	3.028,39	2.971,61
Festividades e Homenagens - PJ	3.000,00	0,00	0,00	3.000,00
Serviços Bancários - PJ	3.500,00	2.976,15	2.976,15	523,85
Serviços de Cópias e Reprodução de Documentos - PJ	1.500,00	175,00	175,00	1.325,00
Serviços Técnicos Contábeis - PJ	15.000,00	6.000,00	6.000,00	9.000,00
Serviços Técnicos Jurídicos - PJ	21.800,00	0,00	0,00	21.800,00
Taxa de Administração - PJ	1.400,00	0,00	0,00	1.400,00
Outros Serviços Prestados - PJ	3.000,00	1.184,06	1.184,06	1.815,94
<b>TRIBUTARIAS CONTRIBUTIVAS</b>	<b>3.600,00</b>	<b>1.797,26</b>	<b>1.797,26</b>	<b>1.802,74</b>
<b>IMPOSTOS, TAXAS E CONTRIBUICOES DE MELHORIA</b>	<b>3.600,00</b>	<b>1.797,26</b>	<b>1.797,26</b>	<b>1.802,74</b>
<b>IMPOSTOS</b>	<b>3.600,00</b>	<b>1.797,26</b>	<b>1.797,26</b>	<b>1.802,74</b>
IPTU	3.600,00	1.797,26	1.797,26	1.802,74
<b>DESPESAS DE CAPITAL</b>	<b>5.000,00</b>	<b>0,00</b>	<b>0,00</b>	<b>5.000,00</b>
<b>INVESTIMENTOS, AÇÕES E EQUIPAMENTOS E MATERIAL PERMANENTE</b>	<b>5.000,00</b>	<b>0,00</b>	<b>0,00</b>	<b>5.000,00</b>



**SERVIÇO PÚBLICO FEDERAL**  
**CONSELHO REGIONAL DE MEDICINA VETERINÁRIA DO ESTADO DO AMAPÁ**

INVESTIMENTOS	5.000,00	0,00	0,00	5.000,00
EQUIPAMENTOS E MATERIAL PERMANENTE	5.000,00	0,00	0,00	5.000,00
BENS DE INFORMÁTICA	5.000,00	0,00	0,00	5.000,00
<b>Total:</b>	<b>269205,72</b>	<b>79493,9</b>	<b>79493,9</b>	<b>189711,82</b>

Macapá-AP, 31 de dezembro de 2017



SERVIÇO PÚBLICO FEDERAL  
CONSELHO REGIONAL DE MEDICINA VETERINÁRIA DO ESTADO DO AMAPÁ

**ROL DOS RESPONSÁVEIS – EXERCÍCIO DE 2017**

a) MEMBROS DA DIRETORIA EXECUTIVA

**Nome: José Renato Ribeiro**

CPF: 285.531.852-87

Endereço Residencial: Rodovia JK nº3200, bloco 01 apto 202-Universidade

Cep: 68.903-419 - Macapá – AP.

e-mail: [renatojanacievicz@gmail.com](mailto:renatojanacievicz@gmail.com)

Cargo/Função: Presidente

Investidura/Tipo/Data: Ata de Posse de 28/04/2016

Período da Gestão: 29.05.2016 a 28.05.2019

**Nome: Rackel Barroso Monteiro**

CPF: 674.609.922-91

Endereço Residencial: Rua das Gaivotas, 2040 – Cabralzinho

CEP: 68.906-801 – Macapá-AP

e-mail: [rackelbarroso@yahoo.com.br](mailto:rackelbarroso@yahoo.com.br)

Cargo/Função: Vice-Presidente

Investidura/Tipo/Data: Ata de Posse de 28.04.2016

Período da Gestão: 29.05.2016 a 28.05.2019

**Nome: Álvaro Renato Cavalcante da Silva**

CPF: 663.224.219-72

Endereço Residencial: Rua Padre Luis de David, 427-Alvorada

CEP: 68.906-650; Macapá-AP.

e-mail: [alvaromedvet@yahoo.com.br](mailto:alvaromedvet@yahoo.com.br)

Cargo/Função: Secretário-Geral

Investidura/Tipo/Data: Ata de Posse de 28.04.2016

Período da Gestão: 29.05.2016 a 28.05.2019

**Nome: Fred Julio Costa Monteiro**

CPF: 688.106.872-72

Endereço Residencial: Rua das Gaivotas, 2040 – Cabralzinho

CEP: 68.906-801 – Macapá-AP

e-mail: [fredjulio@yahoo.com.br](mailto:fredjulio@yahoo.com.br)

Cargo/Função: Tesoureiro

Investidura/Tipo/Data: Ata de Posse de 28.04.2016

Período da Gestão: 29.05.2016 a 28.05.2019



SERVIÇO PÚBLICO FEDERAL  
CONSELHO REGIONAL DE MEDICINA VETERINÁRIA DO ESTADO DO AMAPÁ

b) MEMBROS DA COMISSÃO DE TOMADA DE CONTAS

**Nome: Rafaela Nunes Ferreira**

CPF: 727.947.122-68

Endereço Residencial: Av. Padre Manoel da Nóbrega, 874-Jesus de Nazaré

CEP: 68.908-030 - Macapá- AP.

e-mail: rnfpara@yahoo.com.br

Cargo/Função: Presidente da CTC

Investidura/Tipo/Data: Portaria Nº 005/2017 de 01.08.2017

Período da Gestão: 29.05.2016 a 28.05.2019

**Nome: Odonei Moia de Almeida**

CPF: 767.941.052-68

Endereço Residencial: Rua dos Tucumãs, 172-Açaí

CEP: 68.908-899 - Macapá- AP.

e-mail: odonei@hotmail.com

Cargo/Função 1º Membro da CTC

Investidura/Tipo/Data: Portaria Nº 005/2017 de 01.08.2017

Período da Gestão: 29.05.2016 a 28.05.2019

**Nome: Kellen Cristina Ignacio Miranda**

CPF: 636.530.872

Endereço Residencial: Av. Almirante Barroso,1570 – Santa Rita

CEP: 68.900-475 - Macapá- AP.

e-mail: cuia-ba@bol.com.br

Cargo/Função: 2º Membro da CTC

Investidura/Tipo/Data: Portaria Nº 005/2017 de 01.08.2017

Período da Gestão: 29.05.2016 a 28.05.2019

c) RESPONSÁVEL PELA GESTÃO ORÇAMENTÁRIA E FINANCEIRA

**Nome: Anna Paula do Rosário Ramos**

CPF: 682.724.562-49

Endereço Residencial: Rua Eliezer Levy, 299-Laguinho

CEP: 68.908-183- Macapá- AP.

e-mail: anna\_paularosario@hotmail.com

Cargo/Função: Assessora Contábil

Investidura/Tipo/Data: Contrato de Prestação de Serviços assinado em 02.01.2017, Portaria nº 004/2017-CLT Data de Admissão: 01.06.2017

Período de Vigência: Contrato Serviços: 31/05/2017(já encerrado).

Contrato CLT: Indeterminado.



**SERVIÇO PÚBLICO FEDERAL**  
**CONSELHO REGIONAL DE MEDICINA VETERINÁRIA DO ESTADO DO AMAPÁ**

d) RESPONSÁVEL POR NUMERÁRIOS OU OUTRO CORRESPONSÁVEL POR ATOS DE GESTÃO

**Nome: Jaqueline Brito Malcher**

CPF: 894.169.962-20

Endereço Residencial: Av. Reinaldo Damasceno, 3171-Santa Rita

CEP: 68.901-348 - Macapá- AP.

e-mail: [cmvap@yahoo.com.br](mailto:cmvap@yahoo.com.br)

Cargo/Função: Secretária Executiva

Investidura/Tipo/Data: Portaria nº003/2016. Data de Admissão: 01/05/2016

Período de Vigência: Indeterminado de acordo com CLT.



**SERVIÇO PÚBLICO FEDERAL**  
**CONSELHO REGIONAL DE MEDICINA VETERINÁRIA DO ESTADO DO AMAPÁ**

**AUDITORIA INTERNA**

Criação da Comissão de Tomada de Contas que atua como auditoria interna, através da Portaria nº 005/2017 de 01 de Agosto de 2017, composta pelos membros abaixo discriminados.

**Nome: Rafaela Nunes Ferreira**

CPF: 727.947.122-68

Endereço Residencial: Av. Padre Manoel da Nóbrega, 874-Jesus de Nazaré

CEP: 68.908-030 - Macapá- AP.

e-mail: rnfpara@yahoo.com.br

Cargo/Função: Presidente da CTC

Investidura/Tipo/Data: Portaria Nº 005/2017 de 01.08.2017

Período da Gestão: 29.05.2016 a 28.05.2019

**Nome: Odonei Moia de Almeida**

CPF: 767.941.052-68

Endereço Residencial: Rua dos Tucumãs, 172-Açaí

CEP: 68.908-899 - Macapá- AP.

e-mail: odonei@hotmail.com

Cargo/Função 1º Membro da CTC

Investidura/Tipo/Data: Portaria Nº 005/2017 de 01.08.2017

Período da Gestão: 29.05.2016 a 28.05.2019

**Nome: Kellen Cristina Ignacio Miranda**

CPF: 636.530.872

Endereço Residencial: Av. Almirante Barroso, 1570 – Santa Rita

CEP: 68.900-475 - Macapá- AP.

e-mail: cuia-ba@bol.com.br

Cargo/Função: 2º Membro da CTC

Investidura/Tipo/Data: Portaria Nº 005/2017 de 01.08.2017

Período da Gestão: 29.05.2016 a 28.05.2019



**SERVIÇO PÚBLICO FEDERAL**  
**CONSELHO REGIONAL DE MEDICINA VETERINÁRIA DO ESTADO DO AMAPÁ**

**REMUNERAÇÃO**

Os membros do Conselho Regional de Medicina Veterinária do Estado do Amapá – CRMV/AP e das seccionais não poderão receber remuneração pelo exercício de seus mandatos, sendo vedada qualquer relação de emprego com o CFMV e CRMV.





SERVIÇO PÚBLICO FEDERAL  
CONSELHO REGIONAL DE MEDICINA VETERINÁRIA DO ESTADO DO AMAPÁ

**AREAS ESPECIAIS DA GESTÃO**

**GESTÃO DE PESSOAS**

Este Conselho Regional de Medicina Veterinária do Estado do Amapá CRMV/AP, não possui em sua estrutura um setor competente, responsável pela gestão de pessoas (RH), porém cabe a diretoria administrar e analisar o ingresso e egresso de funcionários.

**ESTRUTURA DE PESSOAL**

No exercício de 2017, este conselho apresentou em seu quadro de pessoal os seguintes funcionários:

- 1 – Cargo Comissionado – Secretária Executiva
- 1 – Cargo Comissionado – Agente de Fiscalização
- 1 – Cargo Comissionado – Assessor Contábil

**DESPESA COM PESSOAL**

Segue abaixo a planilha de despesa com pessoal, pago mensalmente no exercício de 2016.

<b>Servidor</b>	<b>Salário Anterior</b>
Assessor Contábil	R\$ 1.500,00
Secretária Executiva	R\$ 1.300,00
Agente de Fiscalização	R\$ 1.080,00
<b>Total</b>	<b>R\$ 3.880,00</b>

**GESTÃO DA TECNOLOGIA DA INFORMAÇÃO**

O CRMV/AP não possui Gestão da Tecnologia da Informação implantada.

**SISTEMA DE INFORMAÇÃO**

O CRMV/AP possui quatro (03) sistemas de informações e controle interno, os quais são:

SISCAD - Sistema de cadastro e financeiro;

SISCONT.NET - Sistema de contabilidade;

COPAN – Sistema de Folha de Pagamento e Encargos Sociais.



SERVIÇO PÚBLICO FEDERAL  
CONSELHO REGIONAL DE MEDICINA VETERINÁRIA DO ESTADO DO AMAPÁ

**RELACIONAMENTO COM A SOCIEDADE**

**CANAIS DE ACESSO**

Atualmente este CRMV/AP não possui Página Institucional, principalmente ocasionada pela baixa arrecadação e alto índice de inadimplência, o que prejudica consideravelmente as ações e avanços que este Conselho almeja, contando apenas com o e-mail [crmvap@yahoo.com.br](mailto:crmvap@yahoo.com.br) e a página do facebook reativada no ano de 2016. Porém, a atual gestão vem empreendendo esforços para concretizar os objetivos planejados, entre eles criar canais de acesso, para dar acessibilidade, transparência, e pesquisa de satisfação desta gestão à sociedade.



## SERVIÇO PÚBLICO FEDERAL

### CONSELHO REGIONAL DE MEDICINA VETERINÁRIA DO ESTADO DO AMAPÁ

#### **DESEMPENHO FINANCEIRO**

#### **NCASP**

As Demonstrações Contábeis forma elaboradas de acordo com a Lei nº 4.320,64, conforme a orientação no Manual de Procedimentos Contábeis Específicos, editados pela Secretaria de Tesouro Nacional (STN), no processo de convergência da contabilidade pública às normas internacionais de contabilidade, e demais orientações de Tribunal de Contas e Conselho Federal de Medicina Veterinária.

#### **APURAÇÃO DE CUSTOS**

A sistemática da apuração de custos deste CRMV/AP é realizada pelo Setor Financeiro e Diretoria, através de consulta e análise ao sistema de Contabilidade SISCO.NET, onde o mesmo é responsável por condensar as informações Contábil e Financeiras, facilitando nas tomadas de decisão.





**SERVIÇO PÚBLICO FEDERAL**  
**CONSELHO REGIONAL DE MEDICINA VETERINÁRIA DO ESTADO DO AMAPÁ**

**CONFORMIDADE DA GESTÃO E DEMANDAS DE ÓRGÃOS DE CONTROLE**

**DETERMINAÇÕES DO TCU**

O Conselho Regional de Medicina Veterinária do Estado do Amapá CRMV/AP segue orientações para o preenchimento do Relatório de Gestão, conforme estabelece o artigo 70 da Constituição Federal, a Instrução Normativa do TCU nº 63/2010, a Portaria TCU nº 59/2017 e a Decisão Normativa TCU nº 154/2016.

**RECOMENDAÇÕES DE CONTROLE INTERNO**

Não houve nenhuma recomendação para este Conselho pelos órgãos de Controle Interno no exercício de 2017.

**DANOS AO ERÁRIO**

Durante o exercício de 2017, houve o encerramento do Processo Administrativo, com vistas a apurar possíveis danos ao erário, que culminou com a demissão no mês de Fevereiro/17 do servidor efetivo Marco Antônio Ramos Vilhena Júnior, Agente Administrativo. Na oportunidade, fora solicitado a Controladoria Geral da União por meio do Ofício nº 0182/2016-CRMV-AP, de 30 de setembro de 2016, para que realizasse auditoria neste Regional.



**SERVIÇO PÚBLICO FEDERAL**  
**CONSELHO REGIONAL DE MEDICINA VETERINÁRIA DO ESTADO DO AMAPÁ**

**OUTRAS INFORMAÇÕES RELEVANTES**

Este Relatório do CRMV/AP objetiva-se como prestação de contas deste Regional referente ao exercício de 2017. A gestão atual vem esforçando-se para alcançar as metas planejadas dentro das funções previstas na Lei. Todo esse esforço vislumbra uma oferta de trabalho cada vez melhor qualitativamente para a sociedade amapaense, e contamos com o apoio de todos os profissionais da classe inscritos neste regional.

## Balanco Patrimonial

ATIVO		PASSIVO	
Especificação	Exercício Atual	Especificação	Exercício Atual
<b>ATIVO CIRCULANTE</b>	<b>337.555,75</b>	<b>PASSIVO CIRCULANTE</b>	<b>126.517,33</b>
CAIXA E EQUIVALENTES DE CAIXA	136.79,92	OBRIGACOES TRABALHISTAS, PREVIDENCIARIAS E ASSISTENCIAIS A PAGAR A CURTO PRAZO	6.192,69
CREDITOS A CURTO PRAZO	314.549,79	EMPRESTIMOS E FINANCIAMENTOS A CURTO PRAZO	0
DEMAIS CREDITOS E VALORES DE CURTO PRAZO	9.326,04	FORNECEDORES E CONTAS A PAGAR A CURTO PRAZO	671,71
INVESTIMENTOS E APLICACOES TEMPORARIAS A CURTO PRAZO	0	OBRIGAÇÕES FISCAIS A CURTO PRAZO	888,42
ESTOQUE	0	PROVISÕES A CURTO PRAZO	0
VARIACOES PATRIMONIAIS DIMINUTIVAS PAGAS ANTECIPADAMENTE	0	DEMAIS OBRIGACOES A CURTO PRAZO	118.764,51
<b>ATIVO NAO-CIRCULANTE</b>	<b>31.837,34</b>	<b>PASSIVO NAO-CIRCULANTE</b>	<b>0</b>
ATIVO REALIZAVEL A LONGO PRAZO	0	OBRIGACOES TRABALHISTAS, PREVIDENCIARIAS E ASSISTENCIAIS A PAGAR A LONGO PRAZO	0
CREDITOS A LONGO PRAZO	0	EMPRESTIMOS E FINANCIAMENTOS A LONGO PRAZO	0
INVESTIMENTOS	0	FORNECEDORES A LONGO PRAZO	0
IMOBILIZADO	31.837,34	OBRIGACOES FISCAIS A LONGO PRAZO	0
BENS MOVEIS	31.837,34	PROVISÕES A LONGO PRAZO	0
INTANGIVEL	0	DEMAIS OBRIGACOES A LONGO PRAZO	0
	0	RESULTADO DIFERIDO	0
		<b>TOTAL DO PASSIVO</b>	<b>126.517,33</b>

		PATRIMÔNIO LÍQUIDO	
		Especificação	Exercício Atual
		Patrimônio Social e Capital Social	0
		Ajuste de avaliação Patrimonial	0
		Demais Reservas	0
		Resultados Acumulados	242.875,76
		TOTAL DO PATRIMÔNIO LÍQUIDO	242.875,76
<b>TOTAL</b>	<b>369.393,09</b>	<b>TOTAL</b>	<b>369.393,09</b>
ATIVO FINANCEIRO	368.693,09	PASSIVO FINANCEIRO	41.000,78
ATIVO PERMANENTE	700	PASSIVO PERMANENTE	114.346,91
<b>SALDO PATRIMONIAL</b>			<b>21.4045,4</b>

Compensações

ESPECIFICAÇÃO	Exercício Atual	ESPECIFICAÇÃO	Exercício Atual
Saldo do Atos Potenciais Ativos		Saldo do Atos Potenciais Passivos	
Execução de Garantias e Contragarantias Recebidas	0	Execução de Garantias e Contragarantias Concedidas	0
Execução de Direitos Conveniados	0	Execução de Obrigações Conveniadas	0
Execução de Direitos Contratuais	0	Execução de Obrigações Contratuais	0
Execução de Outros Atos Potenciais do Ativo	0	Execução de Outros Atos Potenciais do Passivo	0
<b>TOTAL</b>	<b>0</b>	<b>TOTAL</b>	<b>0</b>

Quadro do Superávit/Déficit Financeiro

	Exercício Atual	Exercício Anterior
Superávit Financeiro	327.692,31	220.384,09

Macapá-AP, 31 de dezembro de 2017

\_\_\_\_\_  
 José Renato Ribeiro  
 Presidente  
 CRMv/AP 028  
 285.531.952-87

\_\_\_\_\_  
 Fred Júlio Costa Monteiro  
 Tesoureiro  
 CRMv/AP 073  
 688.106.872-72

\_\_\_\_\_  
 Anna Paula do Rosário Ramos  
 Contadora  
 CRC/AP 002190/O-9  
 682.724.562-49



# **NOTAS EXPLICATIVAS AS DEMONSTRAÇÕES CONTÁBEIS EM 31 DE DEZEMBRO DE 2017, DO CONSELHO REGIONAL DE MEDICINA VETERINÁRIA DO ESTADO DO AMAPÁ – CRMV/AP**

## **1 – CONTEXTO OPERACIONAL**

O Conselho Regional de Medicina Veterinária do Estado do Amapá CRMV – AP, foi criado através da Lei nº 5.517, Resolução CFESS nº 398/1999 de 12/12/1999, tendo como principais atividades: disciplinar, orientar, fiscalizar e defender o exercício da profissão de assistente social em âmbito de Jurisdição.

Dotado da personalidade jurídica, encontra-se vinculado da Administração Indireta e funciona como Autarquia Federal Especial, tendo uma estrutura e organização, estabelecidos em regime interno.

## **2 – PRINCIPAIS DIRETRIZES CONTÁBEIS**

A partir de 01/01/2012, a Contabilidade do Conselho Regional de Medicina Veterinária do Estado do Amapá CRMV/AP, foi elaborada de acordo com as normas do CFC, no processo de convergência da Contabilidade Pública às Normas Internacionais de Contabilidade.

## **3 – APRESENTAÇÃO DAS DEMONSTRAÇÕES CONTÁBEIS**

As Demonstrações Contábeis forma elaboradas de acordo com as práticas contábeis adotadas no Brasil, em conformidade com a Lei Nº 4.320,64, que constitui Normas Gerais de Direito Financeiro para elaboração e controle dos orçamentos e Balanços da União, dos Estados, dos Municípios e do Distrito Federal.

### **3.1- BALANÇO PATRIMONIAL**

O Balanço Patrimonial tem a finalidade de apresentar a posição financeira e patrimonial do Conselho Regional de Serviço Social/AP, representando, portanto, uma posição estática.

### **3.2 – ATIVO CIRCULANTE**

Os ativos realizáveis até o exercício seguinte estão demonstrados como circulante. Registra-se em 31/12/2017 um valor de R\$ 337.555,75 discriminados como:

### **3.2.1 – Caixa e Equivalente de Caixa**

Registra-se os valores em bancos, bem como equivalentes, que representam recursos como livre movimentação para aplicação nas operações, e para as quais haja restrição para uso imediato. Os saldos disponíveis em 31/12/2017 no valor de R\$ 13.679,92 (treze mil, seiscentos e setenta e nove reais, e noventa e dois centavos), se representa da seguinte forma:

#### **a.1) Responsável por Suprimento de Fundos e Adiantamentos**

- O saldo disponível em 31/12/2017 está no valor de 136,70 (cento e trinta e seis reais e setenta centavos), correspondente à Suprimento de Fundos de exercícios anteriores em apuração, conforme pode ser comprovado no livro razão, das conciliações bancárias e extrato bancários.

#### **a.2) Banco c/ Movimento**

- O saldo disponível em 31/12/2017 está no valor de R\$ 556,00 (quinhentos e cinquenta e seis reais) conforme pode ser comprovado através do Livro Razão, das conciliações bancárias e extratos bancários.

#### **a.3) Banco c/ Aplicações Financeiras**

- O saldo disponível em 31/12/2017 está no valor de R\$ 12.987,22 (doze mil, novecentos e oitenta e sete reais e vinte dois centavos), conforme pode ser comprovado através do Livro Razão, das conciliações bancárias e extratos bancários.

### **3.2.2 – Créditos a curto prazo**

#### **a.1)Créditos e Valores a Curto Prazo**

Registra-se os Valores de Receitas Referente a pagamento de Anuidades no valor de R\$ 314.549,79 (trezentos e quatorze mil, quinhentos e quarenta e nove reais, setenta e nove centavos) referente a receita de Anuidade.

Pessoa Física R\$ 47.464,64

Pessoa Jurídica R\$ 267.085,15

### **3.2.3 - Demais Créditos e valores a curto prazo**

Registra-se o valor de a receber de R\$ 9.326,04 (nove mil, trezentos e vinte e seis reais, e quatro centavos) referente a Adiantamento concedidos, Suprimento de fundos e Tributos Federais a compensar.

## **3.3 – ATIVO NÃO CIRCULANTE**

### **3.3.1 – Imobilizado**

Os Bens imobilizados são registrados pelo custo da aquisição. A composição do Imobilizado do Conselho Regional de Serviço Social do Amapá em 31/12/2017 é de R\$ 31.837,34 (trinta e um mil, oitocentos e trinta e sete reais, e trinta e quatro centavos) composto da seguinte forma:

#### **a) Bens móveis**

Registra-se o valor de R\$ 31.387,34 (trinta e um mil, oitocentos e trinta e sete reais, e trinta e quatro centavos) correspondente aos Bens Móveis de prioridade do CRMV/AP, assim discriminados:

Máquinas, Aparelhos e Ferramentas: R\$ 19.409,84

Bens de Informática; R\$ 6.753,10

Móveis e Utensílios: R\$ 5.764,40

## **4 – PASSIVO**

### **4.1 – PASSIVO CIRCULANTE**

O Passivo a curto prazo, esta demonstrado no balanço patrimonial como circulante, destacando-se as seguintes obrigações:

#### **4.1.1 – OBRIGAÇÕES TRABALHISTAS, PREVIDENCIÁRIAS E ASSISTENCIAIS A PAGAR A CURTO PRAZO**

Registra-se o valor de 6.192,69 (seis mil, cento e noventa e dois reais, e sessenta e nove centavos) conforme pode ser comprovado através do Livro Razão, das conciliações bancárias e extratos bancários, referente a registros de exercícios anteriores.

#### **4.1.2 – FORNECEDORES E CONTAS A PAGAR A CURTO PRAZO**

Registra-se o valor de R\$ 671,71 (seiscentos e setenta e um reais, e setenta e um centavos) refere-se a fornecedores nacionais e contas a pagar à curto prazo, referente a registros de exercícios anteriores.

#### **4.1.3 – OBRIGAÇÕES FISCAIS A CURTO PRAZO**

Registra-se o valor de R\$ 888,42 (oitocentos e oitenta e oito reais, e quarenta e dois centavos) refere-se a obrigações fiscais a curto prazo com a união, referente a registros de exercícios anteriores.

#### **4.1.5 – DEMAIS OBRIGAÇÕES A CURTO PRAZO**

Registra-se o valor de R\$ 118.764,51 (cento e dezoito mil, setecentos e sessenta e quatro reais e cinquenta e um centavos) refere-se a consignações, credores da entidade e cota parte e ajustes de exercícios anteriores.

### **5 – PASSIVO NÃO CIRCULANTE**

#### **5.1 – PATRIMONIO LÍQUIDO**

O Patrimônio Líquido é construído de recursos próprios sofrendo em decorrência de Superávit e ou Déficit apurados anualmente. Até o exercício de 2017, o Conselho Regional de Medicina Veterinária do Estado do Amapá, apresentou um Superávit Financeiro Acumulado de R\$ 242.876,76 (duzentos e quarenta e dois mil, oitocentos e setenta e seis reais, e setenta e seis centavos).

#### **5.2 – RESULTADO PATRIMONIAL DO EXERCÍCIO**

O Resultado Patrimonial do Exercício foi apurado de acordo com o Art. 104 da Lei 4.320/64. O Conselho Regional de Medicina Veterinária do Estado do Amapá apresentou no exercício de 2016 um Superávit de R\$ 92.414,25 (noventa e dois mil, quatrocentos e quatorze reais, e vinte e cinco centavos). A composição do Superávit em 31/12/2017 foi a seguinte:

- a) Variação Patrimonial Aumentativa .....R\$ 171.908,15
- b) ( - ) Variação Patrimonial Diminutiva .....R\$ 79.493,90
- c) ( = ) Superávit Patrimonial apurado em 31/12/2017..R\$ 92.414,25**

O resultado apurado no exercício foi realizado com base no regime de competência da receita e despesas, escriturados o sistema patrimonial.

## **6 – RESULTADO ORÇAMENTÁRIO**

O Resultado Orçamentário apurado em 31/12/2017 foi de R\$ 20.412,66 conforme demonstramos:

- Receita Orçamentária Arrecadada até 31/12/2017 ..... R\$ 87.911,60
- ( - ) Crédito Empenhado Liquidado em 31/12/2017 .....R\$ 108.324,26
- ( = ) Déficit Orçamentário apurado em 31/12/2017 .....R\$ 20.412,66**

## **7 – RESULTADO FINANCEIRO**

O Resultado Financeiro apurado em 31/12/2017 foi um superávit de R\$ 23.723,51 apurados no Balanço Patrimonial do mês de Dezembro de 2016, conforme demonstramos:

- Saldo Disponível apurado em 31/12/2017..... R\$ 13.679,92
- ( - ) Passivo Financeiro em 31/12/2017 ..... R\$ 41.000,78
- ( = ) Déficit Financeiro em 31/12/2017 ..... R\$ 27.320,86**

## **8 – DEMONSTRAÇÃO DO FLUXO DE CAIXA – DFC**

De acordo com o Manual de Contabilidade Aplicada ao Setor Público, Volume V, da Secretaria do Tesouro Nacional – STN, a demonstração do Fluxo de Caixa tem o objetivo de contribuir para transparência da Gestão Pública, pois permite um melhor gerenciamento e controle financeiro dos órgãos e entidades do Setor Público.

O Fluxo de Caixa foi elaborado pelo método direto, evidenciando as movimentações havidas no caixa e nos equivalentes.

O Fluxo de Caixa das operações compreende os ingressos decorrentes de receitas correntes e ingressos extras orçamentários, dos desembolsos da despesa corrente e dos desembolsos extra orçamentários, bem como dos desembolsos da Despesa de Capital.

A demonstração do Fluxo de Caixa de 2017 está assim demonstrada:

**INGRESSOS:**

Receita Corrente: 87.911,60

**DESEMBOLSOS:**

Despesas Correntes: R\$ 79.493,90

**Apuração do Fluxo de Caixa do Período R\$ 8.066,23**

Houve um acréscimo no Resultado do Fluxo de Caixa Equivalente no exercício 2017, em relação ao exercício de 2016, no valor de 7.753,22 (sete mil, setecentos e cinquenta e três reais, e vinte e dois centavos).

Macapá-AP, 25 de Maio de 2018

Anna Paula do Rosário Ramos  
Assessoria Contábil CRMV/AP  
CRC/AP 002190/O-9

# CRMV / AP

Conselho Regional

CNPJ:07.217.693/0001-18

Período: 01/01/2017 a 31/12/2017

## Balanco Orçamentário

RECEITAS ORÇAMENTÁRIAS			PREVISÃO INICIAL	PREVISÃO ATUALIZADA	RECEITAS REALIZADAS	SALDO
RECEITAS CORRENTES	247.762,56	247.762,56	247762,56	247762,56	87911,6	-159850,96
RECEITA TRIBUTÁRIA	12.114,00	12.114,00	12114	12114	9262,47	-2851,53
TAXA PELA PRESTAÇÃO DE SERVIÇOS	12.114,00	12.114,00	12114	12114	9262,47	-2851,53
TAXAS E EMOLUMENTOS	12.114,00	12.114,00	12114	12114	9262,47	-2851,53
RECEITAS DE CONTRIBUIÇÕES	181.918,56	181.918,56	181918,56	181918,56	76436,13	-105482,43
CONTRIBUIÇÕES DE INTERESSE DAS CATEGORIAS PROFISSIONAIS	181.918,56	181.918,56	181918,56	181918,56	76436,13	-105482,43
ANUIDADES - PESSOAS FÍSICAS	74.962,00	74.962,00	74962	74962	47417,32	-27544,68
ANUIDADES - PESSOAS JURÍDICAS	106.956,56	106.956,56	106956,56	106956,56	29018,81	-77937,75
RECEITAS FINANCEIRAS	1.000,00	1.000,00	1000	1000	2213	1213
JUROS E ENCARGOS DE MORA SOBRE BENS E SERVIÇOS	400,00	400,00	400	400	0	-400
JUROS DE MORA	400,00	400,00	400	400	0	-400
VARIAÇÕES MONETÁRIAS E CAMBIAIS	400,00	400,00	400	400	0	-400
ATUALIZAÇÃO MONETÁRIA	400,00	400,00	400	400	0	-400
MULTA POR MORA	200,00	200,00	200	200	625,42	425,42
MULTAS POR MORA	200,00	200,00	200	200	0	-200
OUTRAS MULTAS	0,00	0,00	0	0	625,42	625,42
REMUNERAÇÃO DE DEP.BANC. E APLICAÇÕES FINANCEIRAS	0,00	0,00	0	0	1587,58	1587,58
RENDIMENTOS DE APLICAÇÕES FINANCEIRAS	0,00	0,00	0	0	1587,58	1587,58
TRANSFERENCIAS CORRENTES	27.000,00	27.000,00	27000	27000	0	-27000
TRANSFERÊNCIAS INTER GOVERNAMENTAIS	27.000,00	27.000,00	27000	27000	0	-27000
TRANSFERÊNCIAS INTER GOVERNAMENTAIS	27.000,00	27.000,00	27000	27000	0	-27000

OUTRAS RECEITAS CORRENTES	25.730,00	25.730,00	25730	25730	0	-25730	
OUTRAS RECEITAS CORRENTES	25.730,00	25.730,00	25730	25730	0	-25730	
DÍVIDA ATIVA	25.730,00	25.730,00	25730	25730	0	-25730	
RECEITAS DE CAPITAL	5.000,00	5.000,00	5000	5000	0	-5000	
TRANSFERÊNCIAS DE CAPITAL	5.000,00	5.000,00	5000	5000	0	-5000	
TRANSFERÊNCIAS DE CAPITAL	5.000,00	5.000,00	5000	5000	0	-5000	
TRANSFERÊNCIAS DE CAPITAL	5.000,00	5.000,00	5000	5000	0	-5000	
RECURSOS ARRECADADOS EM EXERCÍCIOS ANTERIORES	0,00	0,00	0	0	0	0	
<b>SUB-TOTAL DAS RECEITAS</b>	<b>252.762,56</b>	<b>252.762,56</b>	<b>252762,56</b>	<b>252762,56</b>	<b>87911,6</b>	<b>-164850,96</b>	
<b>DÉFICIT</b>	<b>0,00</b>	<b>0,00</b>	<b>0</b>	<b>0</b>	<b>20412,66</b>	<b>20412,66</b>	
<b>TOTAL</b>	<b>269.205,72</b>	<b>269.205,72</b>	<b>269205,72</b>	<b>269205,72</b>	<b>108324,26</b>	<b>-144438,3</b>	
<b>DESPESAS ORÇAMENTÁRIAS</b>	<b>DOTAÇÃO INICIAL</b>	<b>DOTAÇÃO ATUALIZADA</b>	<b>DESPESAS EMPENHADAS</b>	<b>DESPESAS LIQUIDADAS</b>	<b>DESPESAS PAGAS</b>	<b>SALDO</b>	<b>DOTAÇÃO</b>
DESPESAS CORRENTES	264.205,72	264.205,72	108324,26	79493,9	79493,9	155881,46	
PESSOAL, ENCARGOS E BENEFÍCIOS	79.519,40	80.019,40	52117,88	46990,11	46990,11	27901,52	
PESSOAL	43.523,40	44.023,40	40327,11	36757,51	36757,51	3696,29	
CONTRATAÇÃO POR TEMPO DETERMINADO	17.300,00	17.300,00	0	0	0	17300	
ENCARGOS PATRONAIS	8.700,00	8.700,00	8219,2	7095,23	7095,23	480,8	
ENCARGOS PATRONAIS - FGTS	3.596,00	3.596,00	3449,3	3015,1	3015,1	146,7	
BENEFICIOS A PESSOAL - RGPS	500,00	500,00	0	0	0	500	
OUTRAS DESPESAS COM PESSOAL E ENCARGO	5.900,00	5.900,00	122,27	122,27	122,27	5777,73	
USO DE BENS E SERVIÇOS	181.086,32	180.586,32	54409,12	30706,53	30706,53	126177,2	
MATERIAL DE CONSUMO	34.286,32	34.286,32	1015,5	1015,5	1015,5	33270,82	
SERVIÇOS	146.800,00	146.300,00	53393,62	29691,03	29691,03	92906,38	
TRIBUTARIAS CONTRIBUTIVAS	3.600,00	3.600,00	1797,26	1797,26	1797,26	1802,74	
IMPOSTOS, TAXAS E CONTRIBUICOES DE MELHORIA	3.600,00	3.600,00	1797,26	1797,26	1797,26	1802,74	
DESPESAS DE CAPITAL	5.000,00	5.000,00	0	0	0	5000	
INVESTIMENTOS, AÇÕES E EQUIPAMENTOS E MATERIAL PERMANENTE	5.000,00	5.000,00	0	0	0	5000	
INVESTIMENTOS	5.000,00	5.000,00	0	0	0	5000	
<b>SUB-TOTAL DAS DESPESAS</b>	<b>269.205,72</b>	<b>269.205,72</b>	<b>108324,26</b>	<b>79493,9</b>	<b>79493,9</b>	<b>160881,46</b>	



<b>SUPERÁVIT</b>	<b>0,00</b>	<b>0,00</b>	<b>0</b>	<b>0</b>	<b>0</b>	<b>0</b>
<b>TOTAL</b>	<b>269.205,72</b>	<b>269.205,72</b>	<b>108324,26</b>	<b>79493,9</b>	<b>79493,9</b>	<b>160881,46</b>

Macapá-AP, 31 de dezembro de 2017

# CRMV / AP

Conselho Regional

CNPJ: 07.217.693/0001-18

Período: 01/01/2017 a 31/12/2017

## Balanco Financeiro

INGRESSOS			DISPÊNDIOS		
ESPECIFICAÇÃO	Exercício Atual	Exercício Anterior	ESPECIFICAÇÃO	Exercício Atual	Exercício Anterior
Receita Orçamentária	87.911,60	101.183,72	Despesa Orçamentária	108.324,26	76.433,86
RECEITA REALIZADA	87.911,60	101.183,72	CREDITO EMPENHADO A LIQUIDAR	28.830,36	0,00
RECEITAS CORRENTES	87.911,60	101.183,72	CREDITO EMPENHADO – PAGO	79.493,90	76.433,86
RECEITA TRIBUTÁRIA	9.262,47	6.762,61	DESPESAS CORRENTES	79.493,90	75.439,46
TAXA PELA PRESTAÇÃO DE SERVIÇOS	9.262,47	6.762,61	PESSOAL, ENCARGOS E BENEFÍCIOS	46.990,11	24.600,89
TAXAS E EMOLUMENTOS	9.262,47	6.762,61	USO DE BENS E SERVIÇOS	30.706,53	49.396,94
RECEITAS DE CONTRIBUIÇÕES	76.436,13	70.517,66	TRIBUTARIAS CONTRIBUTIVAS	1.797,26	1.441,63
CONTRIBUIÇÕES DE INTERESSE DAS CATEGORIAS PROFISSIONAIS	76.436,13	70.158,49	DESPESAS DE CAPITAL	0,00	994,40
ANUIDADES - PESSOAS FÍSICAS	47.417,32	43.791,54	INVESTIMENTOS, AÇÕES E EQUIPAMENTOS E MATERIAL PERMANENTE	0,00	994,40
ANUIDADES - PESSOAS JURÍDICAS	29.018,81	26.366,95		0,00	0,00
COTA PARTE	0,00	359,17		0,00	0,00
COTA PARTE - EXERCÍCIO	0,00	359,17		0,00	0,00
RECEITAS FINANCEIRAS	2.213,00	3.653,45		0,00	0,00
JUROS E ENCARGOS DE MORA SOBRE BENS E SERVIÇOS	0,00	149,63		0,00	0,00
JUROS DE MORA	0,00	149,63		0,00	0,00
VARIAÇÕES MONETÁRIAS E CAMBIAIS	0,00	103,29		0,00	0,00
ATUALIZAÇÃO MONETÁRIA	0,00	103,29		0,00	0,00
MULTA POR MORA	625,42	2.424,76		0,00	0,00

MULTAS POR MORA	0,00	99,28		0,00	0,00
OUTRAS MULTAS	625,42	2.325,48		0,00	0,00
REMUNERAÇÃO DE DEP.BANC. E APLICAÇÕES FINANCEIRAS	1.587,58	975,77		0,00	0,00
RENDIMENTOS DE APLICAÇÕES FINANCEIRAS	1.587,58	975,77		0,00	0,00
TRANSFERENCIAS CORRENTES	0,00	20.250,00		0,00	0,00
TRANSFERENCIAS INTRA GOVERNAMENTAIS	0,00	6.750,00		0,00	0,00
TRANSFERENCIAS INTRA GOVERNAMENTAIS	0,00	6.750,00		0,00	0,00
TRANSFERÊNCIAS INTER GOVERNAMENTAIS	0,00	13.500,00		0,00	0,00
TRANSFERÊNCIAS INTER GOVERNAMENTAIS	0,00	13.500,00		0,00	0,00
Transferências Financeiras Recebidas	0,00	0,00	Transferências Financeiras Concedidas	0,00	0,00
Recebimentos Extraorçamentários	28.830,36	33.104,73	Pagamentos Extraorçamentários	351,47	59.162,00
Inscrição de Restos a Pagar Não Processados	28.830,36	0,00	Pagamentos de Restos a Pagar Não Processados	0,00	1.410,16
Inscrição de Restos a Pagar Processados	0,00	0,00	Pagamentos de Restos a Pagar Processados	0,00	24.437,55
Depósitos Restituíveis e Valores Vinculados	0,00	0,00	Depósitos Restituíveis e Valores Vinculados	0,00	0,00
Outros Recebimentos Extraorçamentários	0,00	33.104,73	Outros Pagamentos Extraorçamentários	351,47	33.314,29
Saldo em espécie do Exercício Anterior	5.613,69	6.921,10	Saldo em espécie para o Exercício Seguinte	13.679,92	5.613,69
Caixa e Equivalente de Caixa	5.613,69	6.921,10	Caixa e Equivalente de Caixa	13.679,92	5.613,69
Depósitos. Rest. Vlr's Vinculados	0,00	0,00	Depósitos. Rest. Vlr's Vinculados	0,00	0,00
<b>Total:</b>	<b>122355,65</b>	<b>141209,55</b>		<b>122355,65</b>	<b>141209,55</b>

Macapá-AP, 31 de dezembro de 2017

## Variações Patrimoniais

VARIACÕES PATRIMONIAIS QUANTITATIVAS					
	Exercício Atual	Exercício Anterior		Exercício Atual	Exercício Anterior
VARIACAO PATRIMONIAL AUMENTATIVA	171.908,15	119.060,25	VARIACAO PATRIMONIAL DIMINUTIVA	79.493,90	76.149,62
IMPOSTOS, TAXAS E CONTRIBUICOES DE MELHORIA	9.025,47	5.974,67	PESSOAL E ENCARGOS	46.990,11	25.127,87
TAXAS	9.025,47	5.974,67	REMUNERACAO A PESSOAL	36.757,51	17.968,62
TAXAS PELA PRESTACAO DE SERVICOS	9.025,47	5.974,67	REMUNERACAO A PESSOAL ATIVO CIVIL - ABRANGIDOS PELO RGPS	36.757,51	17.968,62
CONTRIBUICOES	156.772,03	89.640,53	ENCARGOS PATRONAIS	10.110,33	7.159,25
CONTRIBUICOES DE INTERESSE DAS CATEGORIAS PROFISSIONAIS	156.772,03	89.640,53	ENCARGOS PATRONAIS - RGPS	7.095,23	5.719,17
CONTRIBUICOES SOCIAIS	156.772,03	89.640,53	ENCARGOS PATRONAIS - FGTS	3.015,10	1.440,08
VARIACOES PATRIMONIAIS AUMENTATIVAS FINANCEIRAS	2.213,00	3.195,05	OUTRAS VARIACOES PATRIMONIAIS DIMINUTIVAS - PESSOAL E ENCARGOS	122,27	0,00
OUTRAS VARIACOES PATRIMONIAIS AUMENTATIVAS – FINANCEIRAS	2.213,00	3.195,05	INDENIZACOES E RESTITUICOES TRABALHISTAS	122,27	0,00
OUTRAS VARIACOES PATRIMONIAIS AUMENTATIVAS – FINANCEIRAS	2.213,00	3.195,05	USO DE BENS, SERVICOS E CONSUMO DE CAPITAL FIXO	30.706,53	49.575,20
TRANSFERENCIAS RECEBIDAS	0,00	20.250,00	USO DE MATERIAL DE CONSUMO	1.015,50	1.426,38
TRANSFERENCIAS INTRA GOVERNAMENTAIS	0,00	6.750,00	CONSUMO DE MATERIAL	1.015,50	1.426,38
TRANSFERENCIAS INTRA GOVERNAMENTAIS	0,00	6.750,00	SERVICOS	29.691,03	48.148,82
TRANSFERENCIAS INTER GOVERNAMENTAIS	0,00	13.500,00	SERVICOS TERCEIROS - PF	5.485,73	12.051,41
TRANSFERENCIAS INTER GOVERNAMENTAIS	0,00	13.500,00	SERVICOS TERCEIROS - PJ	24.205,30	36.097,41
OUTRAS VARIACOES PATRIMONIAIS AUMENTATIVAS	3.897,65	0,00	TRIBUTARIAS	1.797,26	1.446,55
REVERSAO DE PROVISOES E AJUSTES DE PERDAS	3.897,65	0,00	IMPOSTOS, TAXAS E CONTRIBUICOES DE MELHORIA	1.797,26	1.446,55
REVERSAO DE PROVISOES	3.897,65	0,00	IMPOSTOS, TAXAS E CONTRIBUICOES DE MELHORIA	1.797,26	1.446,55
<b>Total das Variações Ativas :</b>	<b>171908,15</b>	<b>119060,25</b>	<b>Total das Variações Passivas :</b>	<b>79493,9</b>	<b>76149,62</b>
<b>RESULTADO PATRIMONIAL</b>					
<b>Déficit do Exercício</b>			<b>Superávit do Exercício</b>	<b>92414,25</b>	<b>42910,63</b>
<b>Total</b>	<b>171908,15</b>	<b>119060,25</b>	<b>Total</b>	<b>171908,15</b>	<b>119060,25</b>

## Demonstração dos Fluxos de Caixa

	Exercício Atual	Exercício Anterior
FLUXO DE CAIXA DAS ATIVIDADES DAS OPERAÇÕES	0,00	0,00
<b>INGRESSOS</b>	<b>0,00</b>	<b>0,00</b>
RECEITAS CORRENTES	87.911,60	101.183,72
RECEITA TRIBUTÁRIA	9.262,47	6.762,61
TAXA PELA PRESTAÇÃO DE SERVIÇOS	9.262,47	6.762,61
TAXAS E EMOLUMENTOS	9.262,47	6.762,61
RECEITAS DE CONTRIBUIÇÕES	76.436,13	70.517,66
CONTRIBUIÇÕES DE INTERESSE DAS CATEGORIAS PROFISSIONAIS	76.436,13	70.158,49
ANUIDADES - PESSOAS FÍSICAS	47.417,32	43.791,54
ANUIDADES - PESSOAS JURÍDICAS	29.018,81	26.366,95
COTA PARTE	0,00	359,17
COTA PARTE - EXERCÍCIO	0,00	359,17
RECEITAS FINANCEIRAS	2.213,00	3.653,45
JUROS E ENCARGOS DE MORA SOBRE BENS E SERVIÇOS	0,00	149,63
JUROS DE MORA	0,00	149,63
VARIAÇÕES MONETÁRIAS E CAMBIAIS	0,00	103,29
ATUALIZAÇÃO MONETÁRIA	0,00	103,29
MULTA POR MORA	625,42	2.424,76
MULTAS POR MORA	0,00	99,28
OUTRAS MULTAS	625,42	2.325,48
REMUNERAÇÃO DE DEP.BANC. E APLICAÇÕES FINANCEIRAS	1.587,58	975,77
RENDIMENTOS DE APLICAÇÕES FINANCEIRAS	1.587,58	975,77
TRANSFERENCIAS CORRENTES	0,00	20.250,00
TRANSFERENCIAS INTRA GOVERNAMENTAIS	0,00	6.750,00
TRANSFERENCIAS INTRA GOVERNAMENTAIS	0,00	6.750,00
TRANSFERÊNCIAS INTER GOVERNAMENTAIS	0,00	13.500,00
TRANSFERÊNCIAS INTER GOVERNAMENTAIS	0,00	13.500,00
OUTROS INGRESSOS	0,00	33.104,73
<b>DESEMBOLSOS</b>	<b>0,00</b>	<b>0,00</b>
CREDITO EMPENHADO – PAGO	79.493,90	76.433,86
DESPEAS CORRENTES	79.493,90	75.439,46
PESSOAL, ENCARGOS E BENEFÍCIOS	46.990,11	24.600,89
USO DE BENS E SERVIÇOS	30.706,53	49.396,94
TRIBUTARIAS CONTRIBUTIVAS	1.797,26	1.441,63
OUTROS DESEMBOLSOS	351,47	59.162,00
<b>FLUXO DE CAIXA LÍQUIDO DAS ATIVIDADES DAS OPERAÇÕES</b>	<b>8.066,23</b>	<b>-313,01</b>
FLUXO DE CAIXA DAS ATIVIDADES DE INVESTIMENTO	0,00	0,00
<b>INGRESSOS</b>	<b>0,00</b>	<b>0,00</b>
<b>DESEMBOLSOS</b>	<b>0,00</b>	<b>0,00</b>
INVESTIMENTOS, AÇÕES E EQUIPAMENTOS E MATERIAL PERMANENTE	0,00	994,40
<b>FLUXO DE CAIXA LÍQUIDO DAS ATIVIDADES DE INVESTIMENTO</b>	<b>0,00</b>	<b>-994,40</b>

FLUXO DE CAIXA DAS ATIVIDADES DE FINANCIAMENTO	0,00	0,00
<b>INGRESSOS</b>	<b>0,00</b>	<b>0,00</b>
<b>DESEMBOLSOS</b>	<b>0,00</b>	<b>0,00</b>
FLUXO DE CAIXA LÍQUIDO DAS ATIVIDADES DE FINANCIAMENTO	0,00	0,00
APURAÇÃO DO FLUXO DE CAIXA DO PERÍODO	0,00	0,00
GERAÇÃO LÍQUIDA DE CAIXA E EQUIVALENTES DE CAIXA	8.066,23	-1.307,41

CAIXA E EQUIVALENTES DE CAIXA INICIAL	5.613,69	6.921,10
CAIXA E EQUIVALENTES DE CAIXA FINAL	13.679,92	5.613,69

Macapá-AP, 31 de dezembro de 2017