

RELATÓRIO DE GESTÃO 2019



RELATORIO DE GESTÃO 2019

Relatório de Gestão do exercício de 2019 apresentado aos órgãos de controle interno e externo como prestação de contas anual a que esta Unidade está obrigada nos termos do art. 70 da Constituição Federal, elaborado de acordo com as disposições da IN TCU nº 63/2010, da DN TCU nº 127/2013, da Portaria TCU nº 175/2013 e das orientações do órgão de controle





Relatório de Gestão **2019**



LISTA DE ABREVIações E SIGLAS

AI – Auto de Infração

CESA – Comitê Estadual de Sanidade Avícola CFMV – Conselho Federal de Medicina Veterinária

CLT – Consolidação de Leis Trabalhistas.

CRMV-AP – Conselho Regional de Medicina Veterinária do Estado do Amapá

CFMV – Conselho Federal de Medicina Veterinária

CTC – Comissão de Tomada de Contas

DE – Diretoria Executiva PF – Pessoa Física

PJ – Pessoa Jurídica

TCU – Tribunal de Contas da União

TF – Termo de Fiscalização

PCCS – Plano de Cargos Carreiras e Salários

Relatório de Gestão 2019



O objetivo deste relatório é permitir à sociedade compreender a atuação do Conselho Regional de Medicina Veterinária do Estado do Amapá- CRMV-AP, e de que forma cumpre o seu dever, em conjunto com o Conselho Federal de Medicina Veterinária-CFMV, no controle ético e técnico-profissional, o que lhe confere a dimensão de seu compromisso social com a sociedade, e segurança, confiança e respeito em sua relação com os profissionais no exercício de suas funções. A atuação eficaz do CRMV-AP protege a sociedade de maus profissionais, de modo a assegurar à população atendimento responsável e de qualidade.

Nesse sentido, o CRMV-AP, em conjunto com os CFMV, busca promover em todo Estado do Amapá, ações voltadas o registro, a normatização, a fiscalização, o julgamento e a orientação dos profissionais da área.



MENSAGEM
DO
PRESIDENTE

Planejar é coordenar conceitos onde se concentram em objetivos comuns. A eficiência desse planejamento depende da qualidade dessa ideia associada à eficácia da estratégia a ser empregada para concretização do que foi idealizado.

O CRMV-AP vem ao longo dos anos dessa gestão realizando um trabalho que tem repercutido e contribuído com a qualidade de vida da população amapaense, notadamente nas áreas definidas em nossa missão.

Idealizamos um planejamento estratégico para o ano de 2019 a fim de nortear nossas ações de modo a minimizar os erros, potencializar nossos recursos e força de trabalho obtendo-se com isso uma constante melhoria na qualidade de nossos serviços.

Com o Planejamento idealizado e concretizado cabe agora a Diretoria, ao Conselho, aos Médicos Veterinários e Zootecnistas amapaenses, e notadamente ao corpo funcional, o máximo de desempenho para a sua aplicabilidade. Com essa objeção e união nos possibilitará alcançarmos os resultados esperados.

Solicito o apoio de todos já que, atingindo os objetivos traçados nesse planejamento, restará a certeza de que a nossa missão foi fielmente cumprida.

José Renato Ribeiro



Relatório de
Gestão **2019**

Sumário

Mensagem do Presidente	4
Visão geral organizacional	7
Mapa estratégico	12
Governança	14
Resultados da gestão	17
Alocação de recursos e áreas especiais de gestão	22
Demonstrações contábeis.....	31
Outras informações relevantes	50
Anexos e apêndices.....	52



Visão Geral Organizacional e Ambiente Externo

**CONSELHO REGIONAL DE MEDICINA VETERINÁRIA DO ESTADO DO
AMAPÁ-CRMV-AP**
CNPJ: 07.217.693/0001-18



LOGRADOURO: AV : FAB, 1070 – SALA 510- EDIFÍCIO: MACAPÁ OFFICE CENTER,
BAIRRO: CENTRAL

NATUREZA JURÍDICA: AUTARQUIA FEDERAL

CÓDIGO CNAE: 94.12-0-99

E-MAIL: crmvap@yahoo.com.br

SITE: www.crmvap.com.br

CONSELHO FEDERAL DE MEDICINA VETERINÁRIA – CFMV
Vinculada à entidade Federal

COMPETÊNCIA

Com respaldo nas Leis nº(s) 5.517, de 23 de outubro de 1968, e 5.550, de 4 de dezembro de 1968, o CRMV-AP tem por finalidade, a fiscalização do exercício profissional, orientar supervisionar e disciplinar as atividades relativas a profissão do médico veterinário e zootecnista em todo o Estado do Amapá, bem como servir como órgão de consulta do Governo Federal, Estadual e produção animal, à defesa sanitária, à saúde pública e ao meio ambiente, assim como em matéria direta ou indiretamente relacionada com a indústria, comércio de produtos veterinários, produtos de origem animal e seus derivados.

Compete ao CRMV-AP, investido pelo Poder Público das atribuições Legais regulamentares e regimentais, além de fiscalizar o exercício da profissão e, via de consequência, atuar como “Tribunal de Honra”, julgando e aplicando penalidades disciplinares aos infratores, na forma da legislação federal aplicável à espécie.

MISSÃO



Promover o bem estar do cidadão no que concerne as suas demandas quanto ao trabalho dos Médicos Veterinários e Zootecnistas, através da normatização e fiscalização de profissionais empespa. Sempre primando pela ética e qualidade na prestação de serviço.

VISÃO



Ser reconhecido pela excelência e competência na gestão pública e por um administração moderna, transparente e eficiente

Organograma

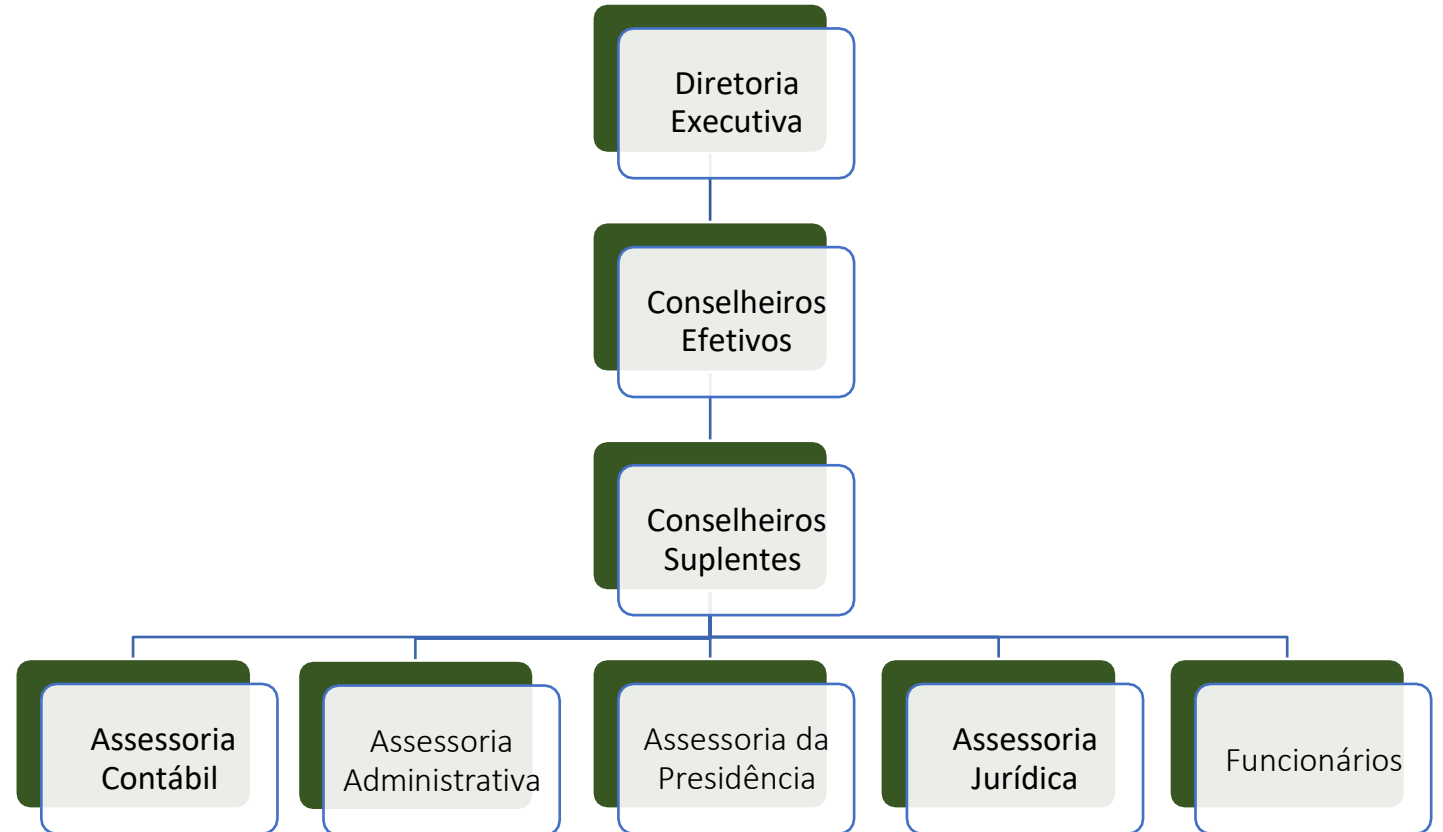

PLENÁRIA

Órgãos de Apoio à Plenária

- Diretoria
- Comissão de Tomada de Contas
- Conselheiros

DIRETORIA

Diretoria

- Presidente
- Vice-Presidente
- Tesoureiro
- Secretário-Geral

Órgãos de Apoio a Diretoria

- Assessorias
 - Assessoria Jurídica
 - Assessoria Contábil
 - Assessoria Administrativa
 - Assessoria da Presidência



GERÊNCIA GERAL

GERÊNCIAS

Departamentos

- Financeiro
- Fiscalização
- Cadastro

Governança



Gestão





Mapa Estratégico



MISSÃO

Promover o bem estar do cidadão no que concerne as suas demandas quanto ao trabalho dos Médicos Veterinários e Zootecnistas, através da normatização e fiscalização de profissionais empresa. Sempre primando pela ética e qualidade na prestação de serviço.



VISÃO

Ser reconhecido pela excelência e competência na gestão pública e por um administração moderna, transparente e eficiente.



RESULTADO

Atuar como órgão de proteção a sociedade

Contribuir para a transparência da Administração Pública.

Fiscalizar e penalizar as irregularidades realizadas pelos Médicos Veterinários e Zootecnistas no exercício profissional

Zelar pela qualidade e formação dos Veterinários e Zootecnistas.

PESSOAL E INOVAÇÃO

Captar competências por meio de concursos públicos

Desenvolver competências transversais e técnicas para o alcance das estratégias

Desenvolver a cultura orientada para resultado

GOVERNANÇA E DESEMPENHO

Intensificar ações que aprovam a melhoria da gestão e do controle interno

Aprimorar as ações de controles voltadas à melhoria de desempenho

Intensificar ações para combate no desperdício irregular de recursos públicos

PARCERIAS

Aprimorar relacionamento com o CFMV e demais CRMV'S

Atuar em cooperação com o CRMV e contribuintes

TEMPESTIVIDADE E SELETIVIDADE

Assegurar razoabilidade no tempo de apreciação dos processos

Atuar de forma seletiva e sistêmica

- Aprimorar as divulgações de informações referentes a gestão
- Intensificar a comunicação com a sociedade

ORÇAMENTO E LOGISTICA

Assegurar recursos para a continuidade da modernização da instituição

Compatibilizar o planejamento e a aplicação de recursos com foco no resultado





Governança

Diretoria do Conselho Regional de Medicina Veterinária do Estado do Amapá – CRMV-AP



Méd. Vet. José Renato Ribeiro
Presidente



Méd. Vet. Rackel Barroso Monteiro
Vice-Presidente



Méd. Vet. Silvia Cristina
Pedroso da Silva Magalhães
Secretária-Geral



Méd. Vet. Camilo Pantoja
Creão
Tesoureiro

Governança



Comissão da Tomada de Contas - CTC

✓ Adriano Benício Valadares

Presidente

✓ Odonei Moia de Almeida

1º Membro

✓ Kellen Cristina Ignácio Mirando

2º Membro

Conselheiros Efetivos / Suplentes

✓ EFETIVOS

Daniel Montagner – Efetivo

Dennis A. M. V. Magalhães

Wagner Amanajás Cardoso

✓ SUPLENTES

Fabio Rodrigo Paixão

Mourão

Rafael Lutiani C. do Carmo



Resultados e desempenho da gestão

PLANEJAMENTO ORGANIZACIONAL E DESEMPENHO ORÇAMENTÁRIO OPERACIONAL

Introdução

A Gestão 2019-2022 conduz seu plano de trabalho orientada e motivada por princípios éticos, deste modo, disposto a cumprir com os compromissos assumidos, especialmente com a realização de uma gestão transparente, participativa e em prol da sociedade.

As ações apresentadas, neste relatório destacam e reafirma o compromisso desta Gestão, frente a Categoria de Médicos Veterinários e Zootecnistas do Estado do Amapá. Neste Sentido o Conselho Regional de Medicina Veterinária do Estado do Amapá-CRMV-AP apresenta o referido Relatório, com o intuito de contribuir e reafirmar a relevância dessas atividades frente a entidade.

Planejamento Organizacional

As diretrizes estratégicas do CRMV-AP sempre estão permeadas pela sua função primordial que é a fiscalização dos atos praticados pelos Médicos Veterinários e Zootecnistas com o intuito de assegurar um serviço de alta qualidade à população e ao meio ambiente.

Em 2019, as ações realizadas pelo CRMV-AP foram:

Atuação na regularização das atividades privativas dos Médicos Veterinários e Zootecnistas;

Fiscalização in loco, de Pessoas Físicas e Jurídicas;

Levantamento de dados para ajuizamento de ações de execuções fiscais referente aos débitos de pessoas físicas e jurídicas inadimplentes.

Tais ações tem como objetivo: diminuir o número de inadimplentes junto ao Regional, captação de recursos através do aumento da arrecadação, aumento do número de inscritos, melhor atender a população.

PLANEJAMENTO ORGANIZACIONAL E DESEMPENHO ORÇAMENTÁRIO OPERACIONAL

Ações estratégicas adotadas pela unidade

O Setor Jurídico realizou um diagnóstico através do levantamento de dados para ajuizamento de ações de execuções fiscais referente aos débitos de pessoas físicas e jurídicas inadimplentes. Entretanto, observou a existência da possibilidade da negociação da maioria dos débitos através de um meio mais ágil que seria o contato telefônico.

Dessa forma, o Setor Jurídico juntamente com o Setor Administrativo realizou ação conjunta para cobrança amigável, através de negociação via contato telefônico diretamente com inadimplentes com intuito de acelerar o recebimento dos débitos de pessoas físicas, e assim diminuir o número de inadimplentes. Ressaltando-se que o Setor Administrativo é base de apoio dos demais setores, portanto executou as demais funções rotineiras para o melhor andamento das atividades do Regional.

A Assessoria da Presidência ficou responsável pelo Setor de Compras (processos de aquisição), para que assim o Regional pudesse atuar através de setores específicos para os assuntos pertinentes, ressaltando-se que nos últimos anos possuía apenas um funcionário para realizar todas as atividades impossibilitando separar por setor. Através do Setor, o Regional adquiriu o site próprio para informar a população, iniciou o trâmite para a realização de Concurso Público para provimento dos cargos de Agente Administrativo e Fiscal.

O Setor de fiscalização ficou responsável por promover sensibilização dos profissionais sobre a importância do pagamento da anuidade, bem como, orientá-los sobre as sanções previstas em Lei adotadas por este Regional pelo não cumprimento das mesmas, assim como, promover acompanhamento periódico aos órgãos e instituições públicas e privadas, garantindo a operacionalização e cumprimento da Resolução que regulamenta este regional, coibindo o exercício ilegal e irregular da profissão: realizado através das visitas de orientação e fiscalização. Tais atividades realizadas em: Laranjal do Jarí e Macapá.

Demonstração e contextualização dos resultados alcançados no exercício

Analizamos sinteticamente as ações prioritárias vinculadas aos objetivos estratégicos da Instituição, conforme disposto a seguir:

No exercício de 2019, primeiro ano da Gestão 2019-2022, de acordo com o demonstrado acima, dentre outros feitos, houve uma reorganização estrutural neste regional, departamentalizando de acordo com cada setor e atribuições de trabalho, priorizando a formatação de processos administrativos, trazendo um retorno positivo no que tange área administrativa-financeira.





Resultados Obtidos

Movimentação de Profissionais

- ✓ Inscrições Primárias Med Vet: 04
- ✓ Inscrições Recebida Veterinário Secundárias: 01
- ✓ Julgamento de Justificativas Art 4º Res 948/2010: 00

Movimentação de Pessoas Jurídicas

- ✓ Inscrições/Registro: 12
- ✓ Fonte: Setor Administrativo-SISCAD

Fiscalização

- ✓ Autos de Infração: 09
- ✓ Termos de Constatação: 01
- ✓ Fonte: Setor de Fiscalização

Negociações Cobrança Amigável-Débitos Anteriores Recebidos

TIPO/ANO	QTD TAXAS RECEBIDAS	TOTAL POR TIPO
PF ANUIDADE 2012	5	1
PF ANUIDADE 2013	5	1
M.E 2013	5	1
PF ANUIDADE 2014	8	2
PF ANUIDADE 2015	9	3
PF ANUIDADE 2016	11	4
M.E 2016	3	2
PF ANUIDADE 2017	18	10
PF ANUIDADE 2018	64	28
PF ANUIDADE 2018 DIFERENÇA	13	8
PJ ANUIDADE 2018 FX01	1	1
PJ ANUIDADE 2018 FX 02	1	1

Desempenhos



Resultado Orçamentário

- O Resultado Orçamentário apurado em 31/12/2019 foi um **Superávit** de R\$ 16.355,38 conforme demonstramos:
- Receita Orçamentária Arrecadada até 31/12/2019 R\$ 262.487,08
- (-) Crédito Empenhado Liquidado em 31/12/2019R\$ 240.277,16
- **(=) Superávit Orçamentário apurado em 31/12/2019R\$ 20.209,92**

Resultado Financeiro

- O Resultado Financeiro apurado em 31/12/2019 foi um déficit de R\$ 25.724,79 apurados no Balanço Patrimonial do mês de Dezembro de 2019, conforme demonstramos:
- Saldo Disponível apurado em 31/12/2019..... R\$ 25.866,29
- (-) Passivo Financeiro em 31/12/2019 R\$ 51.591,08
- **(=) Déficit Financeiro em 31/12/2019 R\$ 25.724,79**



Alocação de recursos

Programação de Despesas Correntes e de Capital e Receitas a Realizar

Apresentação da programação orçamentária da despesa:

Conta	DOTAÇÃO INICIAL		SUPLEMENTAÇÃO		REDUÇÃO		ORÇADO FINAL	
	Exercício anterior	Exercício atual	Exercício anterior	Exercício atual	Exercício anterior	Exercício atual	Exercício anterior	Exercício atual
6.2.1.1 RECEITA A REALIZAR	255.381,00	678.500,00	545.600,00	0,00	34.000,00	0,00	766.981,00	678.500,00
6.2.1.1.1 - RECEITAS CORRENTES	249.381,00	306.500,00	173.600,00	0,00	28.000,00	0,00	394.981,00	306.500,00
6.2.1.1.1.01 - RECEITA TRIBUTÁRIA	13.200,00	19.000,00	0,00	0,00	0,00	0,00	13.200,00	19.000,00
6.2.1.1.1.01.02 - TAXA PELA PRESTAÇÃO DE SERVIÇOS	13.200,00	19.000,00	0,00	0,00	0,00	0,00	13.200,00	19.000,00
6.2.1.1.1.01.02.01 - TAXAS E EMOLUMENTOS	13.200,00	19.000,00	0,00	0,00	0,00	0,00	13.200,00	19.000,00
6.2.1.1.1.02 - RECEITAS DE CONTRIBUIÇÕES	177.781,00	110.000,00	0,00	0,00	0,00	0,00	177.781,00	110.000,00
6.2.1.1.1.02.01 - CONTRIBUIÇÕES DE INTERESSE DAS CATEGORIAS PROFISSIONAIS	177.781,00	110.000,00	0,00	0,00	0,00	0,00	177.781,00	110.000,00
6.2.1.1.1.02.01.01 - ANUIDADES - PESSOAS FÍSICAS	82.458,20	60.000,00	0,00	0,00	0,00	0,00	82.458,20	60.000,00
6.2.1.1.1.02.01.02 - ANUIDADES - PESSOAS JURÍDICAS	95.322,80	50.000,00	0,00	0,00	0,00	0,00	95.322,80	50.000,00
6.2.1.1.1.05 - RECEITAS FINANCEIRAS	3.550,00	3.900,00	0,00	0,00	0,00	0,00	3.550,00	3.900,00
6.2.1.1.1.05.02 - JUROS E ENCARGOS DE MORA SOBRE BENS E SERVIÇOS	600,00	900,00	0,00	0,00	0,00	0,00	600,00	900,00
6.2.1.1.1.05.02.01 - JUROS DE MORA	600,00	900,00	0,00	0,00	0,00	0,00	600,00	900,00
6.2.1.1.1.05.06 - MULTA POR MORA	350,00	1.000,00	0,00	0,00	0,00	0,00	350,00	1.000,00
6.2.1.1.1.05.06.09 - OUTRAS MULTAS	0,00	1.000,00	0,00	0,00	0,00	0,00	0,00	1.000,00
6.2.1.1.1.05.09 - REMUNERAÇÃO DE DEP.BANC. E APLICAÇÕES FINANCEIRAS	2.000,00	2.000,00	0,00	0,00	0,00	0,00	2.000,00	2.000,00
6.2.1.1.1.05.09.02 - RENDIMENTOS DE APLICAÇÕES FINANCEIRAS	2.000,00	2.000,00	0,00	0,00	0,00	0,00	2.000,00	2.000,00

6.2.1.1.1.06 - TRANSFERENCIAS CORRENTES	28.000,00	173.600,00	173.600,00	0,00	28.000,00	0,00	173.600,00	173.600,00
6.2.1.1.1.06.01 - TRANSFERENCIAS INTRA GOVERNAMENTAIS	0,00	173.600,00	173.600,00	0,00	0,00	0,00	173.600,00	173.600,00
6.2.1.1.1.06.01.01 - TRANSFERENCIAS INTRA GOVERNAMENTAIS	0,00	173.600,00	173.600,00	0,00	0,00	0,00	173.600,00	173.600,00
6.2.1.1.2 - RECEITAS DE CAPITAL	6.000,00	372.000,00	372.000,00	0,00	6.000,00	0,00	372.000,00	372.000,00
6.2.1.1.2.05 - TRANSFERÊNCIAS DE CAPITAL	6.000,00	372.000,00	372.000,00	0,00	6.000,00	0,00	372.000,00	372.000,00
6.2.1.1.2.05.01 - TRANSFERÊNCIAS DE CAPITAL	6.000,00	372.000,00	372.000,00	0,00	6.000,00	0,00	372.000,00	372.000,00
6.2.1.1.2.05.01.01 - TRANSFERÊNCIAS DE CAPITAL	6.000,00	372.000,00	372.000,00	0,00	6.000,00	0,00	372.000,00	372.000,00
5.2.2.1.3.01 - SUPERAVIT FINANCEIRO DE EXERCICIO ANTERIOR	0,00	0,00	0,00	0,00	0,00	0,00	0,00	0,00
6.2.2.1 - DISPONIBILIDADES DE CREDITO	255.381,00	678.500,00	583.419,94	29.985,08	71.819,94	29.985,08	766.981,00	678.500,00
6.2.2.1.1 - CRÉDITO DISPONÍVEL DA DESPESA	255.381,00	678.500,00	583.419,94	29.985,08	71.819,94	29.985,08	766.981,00	678.500,00
6.2.2.1.1.01 - DESPESAS CORRENTES	249.381,00	294.500,00	201.419,94	23.985,08	71.819,94	23.985,08	378.981,00	294.500,00
6.2.2.1.1.01.01 - PESSOAL, ENCARGOS E BENEFÍCIOS	91.481,00	134.900,00	119.730,00	11.523,96	24.420,00	10.100,00	186.791,00	136.323,96
6.2.2.1.1.01.01.01 - PESSOAL	48.575,40	106.300,00	91.200,00	1.423,96	0,00	9.100,00	139.775,40	98.623,96
6.2.2.1.1.01.01.01.001 - PESSOAL	48.575,40	106.300,00	91.200,00	1.423,96	0,00	9.100,00	139.775,40	98.623,96
6.2.2.1.1.01.01.05 - ENCARGOS PATRONAIS	9.570,00	20.000,00	20.314,00	10.100,00	0,00	0,00	29.884,00	30.100,00
6.2.2.1.1.01.01.05.001 - ENCARGOS PATRONAIS - RGPS	9.570,00	20.000,00	20.314,00	10.100,00	0,00	0,00	29.884,00	30.100,00
6.2.2.1.1.01.01.06 - ENCARGOS PATRONAIS - FGTS	4.045,60	8.600,00	8.216,00	0,00	130,00	1.000,00	12.131,60	7.600,00
6.2.2.1.1.01.01.06.001 - ENCARGOS PATRONAIS - FGTS	4.045,60	8.600,00	8.216,00	0,00	130,00	1.000,00	12.131,60	7.600,00
6.2.2.1.1.01.02 - USO DE BENS E SERVIÇOS	154.200,00	123.000,00	51.689,94	12.461,12	47.399,94	12.385,08	158.490,00	123.076,04
6.2.2.1.1.01.02.01 - MATERIAL DE CONSUMO	29.800,00	14.000,00	1.000,00	1.100,00	1.000,00	1.100,00	29.800,00	14.000,00
6.2.2.1.1.01.02.01.001 - MATERIAL DE CONSUMO	29.800,00	14.000,00	1.000,00	1.100,00	1.000,00	1.100,00	29.800,00	14.000,00
6.2.2.1.1.01.02.02 - SERVIÇOS	124.400,00	109.000,00	50.689,94	11.361,12	46.399,94	11.285,08	128.690,00	109.076,04
6.2.2.1.1.01.02.02.001 - DIÁRIAS DE PESSOAL NO PAÍS	2.000,00	4.000,00	0,00	0,00	1.000,00	1.885,08	1.000,00	2.114,92
6.2.2.1.1.01.02.02.003 - DIÁRIAS DE COLABORADORES EVENTUAIS	2.000,00	4.000,00	2.000,00	0,00	0,00	1.200,00	4.000,00	2.800,00
6.2.2.1.1.01.02.02.004 - DIARIAS DE CONSELHEIROS	2.000,00	6.000,00	2.000,00	1.200,00	0,00	0,00	4.000,00	7.200,00
6.2.2.1.1.01.02.02.005 - SERVIÇOS DE TERCEIROS - PESSOA FÍSICA	25.800,00	58.500,00	38.520,16	461,12	10.899,94	0,00	53.420,22	58.961,12

6.2.2.1.1.01.02.02.006 - SERVIÇOS DE TERCEIROS - PESSOA JURÍDICA	92.600,00	36.500,00	8.169,78	9.700,00	34.500,00	8.200,00	66.269,78	38.000,00
6.2.2.1.1.01.05 - TRIBUTARIAS CONTRIBUTIVAS	3.700,00	6.600,00	0,00	0,00	0,00	0,00	3.700,00	6.600,00
6.2.2.1.1.01.05.01 - IMPOSTOS, TAXAS E CONTRIBUICOES DE MELHORIA	3.700,00	6.600,00	0,00	0,00	0,00	0,00	3.700,00	6.600,00
6.2.2.1.1.01.05.01.002 - IMPOSTOS	3.700,00	5.600,00	0,00	0,00	0,00	0,00	3.700,00	5.600,00
6.2.2.1.1.01.05.01.003 - TAXAS	0,00	1.000,00	0,00	0,00	0,00	0,00	0,00	1.000,00
6.2.2.1.1.01.09 - DEMAIS DESPESAS CORRENTES	0,00	30.000,00	30.000,00	0,00	0,00	1.500,00	30.000,00	28.500,00
6.2.2.1.1.01.09.02 - FATOS GERADORES DIVERSOS	0,00	30.000,00	30.000,00	0,00	0,00	1.500,00	30.000,00	28.500,00
6.2.2.1.1.01.09.02.002 - DEMAIS DESPESAS	0,00	30.000,00	30.000,00	0,00	0,00	1.500,00	30.000,00	28.500,00
6.2.2.1.1.02 - DESPESAS DE CAPITAL	6.000,00	384.000,00	382.000,00	6.000,00	0,00	6.000,00	388.000,00	384.000,00
6.2.2.1.1.02.01 - INVESTIMENTOS, AÇÕES E EQUIPAMENTOS E MATERIAL PERMANENTE	6.000,00	253.000,00	120.000,00	6.000,00	0,00	6.000,00	126.000,00	253.000,00
6.2.2.1.1.02.01.01 - INVESTIMENTOS	6.000,00	253.000,00	120.000,00	6.000,00	0,00	6.000,00	126.000,00	253.000,00
6.2.2.1.1.02.01.01.001 - BENS IMÓVEIS	0,00	131.000,00	0,00	0,00	0,00	0,00	0,00	131.000,00
6.2.2.1.1.02.01.01.003 - EQUIPAMENTOS E MATERIAL PERMANENTE	6.000,00	122.000,00	120.000,00	6.000,00	0,00	6.000,00	126.000,00	122.000,00
6.2.2.1.1.02.02 - INVERSÕES FINANCEIRAS	0,00	131.000,00	262.000,00	0,00	0,00	0,00	262.000,00	131.000,00
6.2.2.1.1.02.02.03 - BENS IMÓVEIS	0,00	131.000,00	262.000,00	0,00	0,00	0,00	262.000,00	131.000,00

Análise crítica:

Despesas por Grupo e Elemento de Despesa

Apresentação:

Análise crítica:

Grupo de Despesa	DESPESAS CORRENTES								
	EMPENHADO		LIQUIDADO		RESTOS A PAGAR		PAGO		
	2018	2019	2018	2019	2018	2019	2018	2019	
1. Despesa de Pessoal									
6.2.2.1.1.01.01.01.001.014 - Gratificação por Exercício de Cargos	0,00	85.938,63	0,00	85.938,63	0,00	0,00	0,00	85.938,63	
Demais elementos do grupo	60.435,67	46.154,92	56.911,38	41.867,74	3.524,29	4.287,18	56.911,38	41.867,74	
2. Juros e Encargos da Dívida									
6.2.2.1.1.01.02.02.005.025 - Locação de Imóveis - PF	0,00	48.000,00	0,00	46.000,00	0,00	2.000,00	0,00	46.000,00	
6.2.2.1.1.01.02.02.006.066 - Serviços Bancários - PJ	0,00	9.601,31	0,00	9.601,31	0,00	0,00	0,00	9.601,31	
6.2.2.1.1.01.02.02.005.020 - Condomínios - PF	0,00	5.461,12	0,00	5.461,12	0,00	0,00	0,00	5.461,12	
6.2.2.1.1.01.02.02.006.031 - Serviços de Energia Elétrica - PJ	0,00	4.500,00	0,00	3.087,11	0,00	1.412,89	0,00	3.087,11	
6.2.2.1.1.01.02.02.006.045 - Serviços Técnicos Profissionais de T.I. - PJ	0,00	4.500,00	0,00	4.500,00	0,00	0,00	0,00	4.500,00	
Demais elementos do grupo	0,00	22.672,23	0,00	22.309,91	0,00	362,32	0,00	22.309,91	
3. Outras Despesas Correntes									
Demais elementos do grupo	0,00	0,00	0,00	0,00	0,00	0,00	0,00	0,00	

Grupo de Despesa	DESPESAS DE CAPITAL								
	EMPENHADO		LIQUIDADO		RESTOS A PAGAR		PAGO		
	2018	2019	2018	2019	2018	2019	2018	2019	
4. Investimentos									
Demais elementos do grupo	0,00	11.720,35	0,00	11.720,35	0,00	0,00	0,00	11.720,35	
5. Inversões Financeiras									
6.2.2.1.1.02.02.03.002 - SALASE ESCRITORIOS	0,00	0,00	0,00	0,00	0,00	0,00	0,00	0,00	
Demais elementos do grupo	0,00	0,00	0,00	0,00	0,00	0,00	0,00	0,00	
6. Amortização da Dívida									
Demais elementos do grupo	0,00	0,00	0,00	0,00	0,00	0,00	0,00	0,00	

Despesa por grupo e elemento de despesa (empenhado)

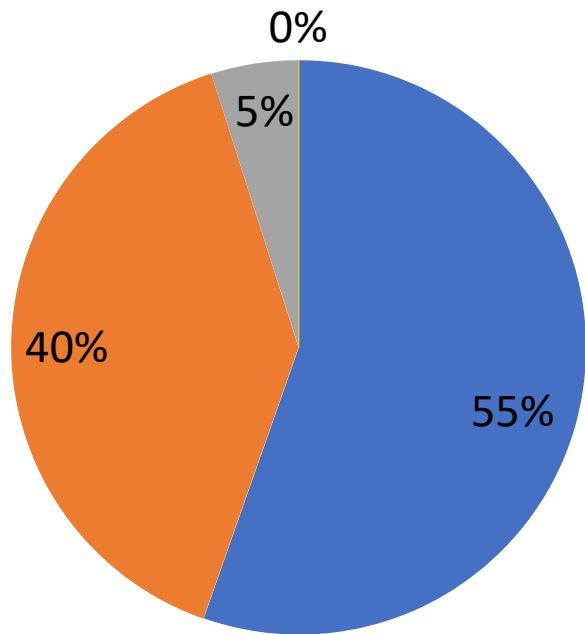

■ Despesa de Pessoal - R\$ 132.093,55
■ Juros e Encargos R\$ 94.734,66
■ Investimentos R\$11.720,35

Despesa por grupo e Elemento de Despesa (liquidado/Pago)

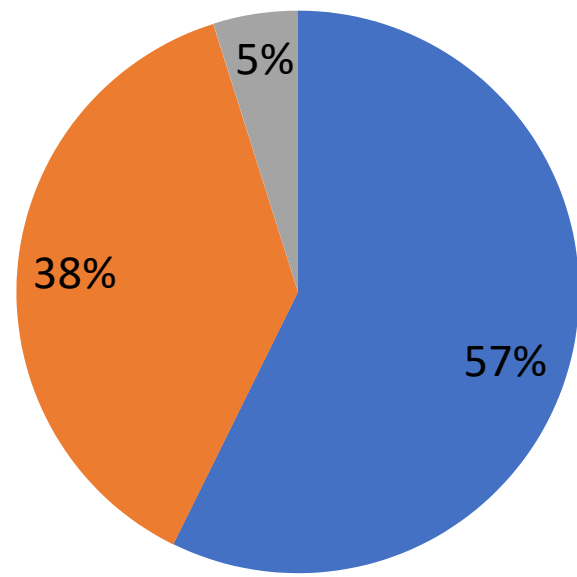

■ Despesa de Pessoal - R\$ 127.806,37
■ Juros e Encargos - R\$ 90.959,45
■ Investimentos - R\$ 11.720,35

Despesas por Modalidade de Licitação

Modalidade Contratação	Despesa Liquidada						Despesa Paga					
	2019			2018			2019			2018		
	Qtd.	Valor	%	Qtd.	Valor	%	Qtd.	Valor	%	Qtd.	Valor	%
1. Modalidade de Licitação (a+b+c+d+e+f+g+h)												
a) Convite	0	0,00	0	0	0,00	0	0	0,00	0	0	0,00	0
b) Tomada de Preços	0	0,00	0	0	0,00	0	0	0,00	0	0	0,00	0
c) Concorrência	0	0,00	0	0	0,00	0	0	0,00	0	0	0,00	0
d) Pregão	0	0,00	0	0	0,00	0	0	0,00	0	0	0,00	0
e) Concurso	0	0,00	0	0	0,00	0	0	0,00	0	0	0,00	0
f) Consulta	0	0,00	0	0	0,00	0	0	0,00	0	0	0,00	0
g) Regime Diferenciado de Contratações Públicas	0	0,00	0	0	0,00	0	0	0,00	0	0	0,00	0
	0	0,00	0,0	0	0,00	0,0	0	0,00	0,0	0	0,00	0,0
2. Contratações Diretas (i+j)												
i) Dispensa	13	10.089,98	4,35	14	8.774,68	8,27	13	10.089,98	4,35	3	8.774,68	8,27
j) Inexigibilidade	6	1.485,36	0,64	4	1.306,00	1,23	2	1.485,36	0,64	2	1.306,00	1,23
p) Compra Direta	0	0,00	0	0	0,00	0	0	0,00	0	0	0,00	0
q) Credenciamento	0	0,00	0	0	0,00	0	0	0,00	0	0	0,00	0
	19	11.575,34	5,0	18	10.080,68	9,5	15	11.575,34	5,0	5	10.080,68	9,5
3. Regime de Execução Especial												
k) Suprimento de Fundos	0	0,00	0	0	0,00	0	0	0,00	0	0	0,00	0
	0	0,00	0,0	0	0,00	0,0	0	0,00	0,0	0	0,00	0,0
4. Pagamento de Pessoal (l+m)												
l) Pagamento em Folha	107	119.907,09	51,64	51	35.502,43	33,48	18	119.907,09	51,64	10	35.502,43	33,48
m) Diárias	4	5.820,00	2,51	3	700,00	0,66	4	5.820,00	2,51	2	700,00	0,66
	111	125.727,09	54,2	54	36.202,43	34,1	22	125.727,09	54,2	12	36.202,43	34,1
5. Total												
	130	137.302,43	59,13	72	46.283,11	43,65	37	137.302,43	59,13	17	46.283,11	43,65
6. Outros												
n) Outros	96	94.912,34	40,87	68	59.758,40	56,35	25	94.912,34	40,87	13	59.758,40	56,35
o) Chamamento Público	0	0,00	0	0	0,00	0	0	0,00	0	0	0,00	0
p) Custos Processuais	0	0,00	0	0	0,00	0	0	0,00	0	0	0,00	0
q) Verbas Indenizatórias	0	0,00	0	0	0,00	0	0	0,00	0	0	0,00	0
	96	94.912,34	40,9	68	59.758,40	56,4	25	94.912,34	40,9	13	59.758,40	56,4
Total Geral												
	226	232.214,77	100	140	106.041,51	100	62	232.214,77	100	30	106.041,51	

Gestão de Pessoas

Qtd	Cargo	Escolaridade	Salário
01	Assessor Administrativo	Superior	R\$ 1.700,00
01	Assessor Contábil	Superior	R\$ 1.700,00
01	Assessor Jurídico	Superior	R\$ 1.700,00
01	Assessor da Presidência	Superior	R\$ 1.700,00
01	Fiscal	Superior	R\$ 1.700,00





Demonstrações contábeis



INFORMAÇÕES SOBRE OS RESPONSÁVEIS PELAS DEMONSTRAÇÕES CONTÁBEIS

Responsável	Anna Paula do Rosário Ramos
Cargo	Assessora Contábil
Registro	CRC-AP 002190/O-9
Entidade	Conselho Regional de Medicina Veterinária do Estado do Amapá – CRMV AP
Data Inicial do período de apuração	01/01/2019
Data final do período de apuração	31/12/2019



Declaração da Contadora

Declaro que os demonstrativos contábeis constantes do Sistema SISCONT.NET (Balanços Orçamentário, Financeiro e Patrimonial e as Demonstrações das Variações Patrimoniais, do Fluxo de Caixa e do Resultado Econômico), regidos pela Lei n.º 4.320, de 17 de março de 1964, e pela Normas Brasileira de Contabilidade Aplicada ao Setor Público NBC T 16.6 aprovada pela Resolução CFC nº 1.133/2008, que as demonstrações relativos ao exercício de 2019, refletem adequada e integralmente a situação orçamentária, financeira e patrimonial do Conselho Regional de Medicina Veterinária do Estado do Amapá – CRMV/AP, que apresenta Relatório de Gestão.

Estou ciente das responsabilidades civis e profissionais desta declaração.



Avaliações sobre os fatos contábeis

CONTEXTO OPERACIONAL

O Conselho Regional de Medicina Veterinária do Estado do Amapá CRMV – AP, foi criado através da Lei nº 5.517, Resolução CFESS nº 398/1999 de 12/12/1999, tendo como principais atividades: disciplinar, orientar, fiscalizar e defender o exercício da profissão de assistente social em âmbito de Jurisdição.

Dotado da personalidade jurídica, encontra-se vinculado da Administração Indireta e funciona como Autarquia Federal Especial, tendo uma estrutura e organização, estabelecidos em regime interno.

PRINCIPAIS DIRETRIZES CONTÁBEIS

A partir de 01/01/2012, a Contabilidade do Conselho Regional de Medicina Veterinária do Estado do Amapá CRMV/AP, foi elaborada de acordo com as normas do CFC, no processo de convergência da Contabilidade Pública às Normas Internacionais de Contabilidade





Apresentação das Demonstrações Contábeis

As Demonstrações Contábeis forma elaboradas de acordo com as práticas contábeis adotadas no Brasil, em conformidade com a Lei Nº 4.320,64, que constitui Normas Gerais de Direito Financeiro para elaboração e controle dos orçamentos e Balanços da União, dos Estados, dos Municípios e do Distrito Federal, são elas:

- ✓ Balanço Patrimonial
- ✓ Balanço Financeiro
- ✓ Balanço Orçamentário
- ✓ Demonstrativo do Fluxo de Caixa
- ✓ Demonstrativo das Variações Patrimoniais

BALANÇO PATRIMONIAL

O Balanço Patrimonial tem a finalidade de apresentar a posição financeira e patrimonial do Conselho Regional de Medicina Veterinária do Amapá CRMV/AP, representando, portanto, uma posição estática.

1 - ATIVO CIRCULANTE

Os ativos realizáveis até o exercício seguinte estão demonstrados como circulante. Registra-se em 31/12/2019 um valor de R\$ 577.266,36 (quinhentos e cinquenta e sete mil, duzentos e sessenta e seis reais, e trinta e seis centavos) discriminados como:

3.2.1 – Caixa e Equivalente de Caixa

Registra-se os valores em bancos, bem como equivalentes, que representam recursos como livre movimentação para aplicação nas operações, e para as quais haja restrição para uso imediato. Os saldos disponíveis em 31/12/2019 no valor de R\$ 25.866,29 (vinte e cinco mil, oitocentos e sessenta e seis reais, e vinte e nove centavos), se representa da seguinte forma:

a.1) Responsável por Suprimento de Fundos e Adiantamentos

O saldo disponível em 31/12/2019 está no valor de 136,70 (cento e trinta e seis reais e setenta centavos), correspondente à Suprimento de Fundos de exercícios anteriores em apuração, conforme pode ser comprovado no livro razão, das conciliações bancárias e extrato bancários.

a.2) Banco c/ Movimento

O saldo disponível em 31/12/2019 está no valor de R\$ 25.729,59 (vinte e cinco mil, setecentos e vinte e nove reais, e cinquenta e nove centavos) conforme pode ser comprovado através do Livro Razão, das conciliações bancárias e extratos bancários.

a.3) Banco c/ Aplicações Financeiras

O saldo disponível em 31/12/2019 está no valor de R\$ 1.629,77 (hum mil, seiscentos e vinte e nove reais, e setenta e sete centavos), conforme pode ser comprovado através do Livro Razão, das conciliações bancárias e extratos bancários.

3.2.2 – Créditos a curto prazo

a.1) Créditos e Valores a Curto Prazo

Registra-se os Valores de Receitas Referente a pagamento de Anuidades no valor de R\$ 540.892,97 (quinhentos e quarenta reais, oitocentos e noventa e dois reais, e noventa e sete centavos) referente a receita de Anuidade.

✓ Pessoa Física R\$ 69.487,05

✓ Pessoa Jurídica R\$ 471.405,92

3.2.3 - Demais Créditos e valores a curto prazo

Registra-se o valor de a receber de R\$ 10.864,58 (dez mil, oitocentos e sessenta e quatro reais, e cinquenta e oito centavos) ref ajustes de exercícios anteriores e saldos de exercícios ante





RACÕES

Avaliações sobre os fatos contábeis

ATIVO NÃO CIRCULANTE

3.3.1 – Imobilizado

Os Bens imobilizados são registrados pelo custo da aquisição. A composição do Imobilizado do Conselho Regional de Serviço Social do Amapá em 31/12/2019 é de R\$ 43.557,69 (quarenta e três mil, quinhentos e cinquenta e sete reais, e sessenta e nove centavos) composto da seguinte forma:

Bens móveis

Registra-se o valor de R\$ 43.557,69 (quarenta e três mil, quinhentos e cinquenta e sete reais, e sessenta e nove centavos) correspondente aos Bens Móveis de prioridade do CRMV/AP, assim discriminados:

- ✓ Máquinas, Aparelhos e Ferramentas: R\$ 19.409,84
- ✓ Bens de Informática; R\$ 18.473,45
- ✓ Móveis e Utensílios: R\$ 5.764,40

PASSIVO

PASSIVO CIRCULANTE

O Passivo a curto prazo, esta demonstrado no balanço patrimonial como circulante, destacando-se as seguintes obrigações:

– OBRIGAÇÕES TRABALHISTAS, PREVIDENCIÁRIAS E ASSISTENCIAIS A PAGAR A CURTO PRAZO

Registra-se o valor de R\$ 6.621,82 (seis mil, seiscentos e vinte e um reais, e oitenta e dois centavos) conforme pode ser comprovado através do Livro Razão, das conciliações bancárias e extratos bancários, referente a registros de exercícios anteriores.

4.1.2 – FORNECEDORES E CONTAS A PAGAR A CURTO PRAZO

Registra-se o valor de R\$ 600,06 (seiscentos reais, e seis centavos), refere-se a fornecedores nacionais e contas a pagar à curto prazo, referente a registros de exercícios anteriores.

4.1.3 – OBRIGAÇÕES FISCAIS A CURTO PRAZO

Registra-se o valor de R\$ 888,42 (oitocentos e oitenta e oito reais, e quarenta e dois centavos) refere-se a obrigações fiscais a curto prazo com a união, referente a registros de exercícios anteriores.

4.1.5 – DEMAIS OBRIGAÇÕES A CURTO PRAZO

Registra-se o valor de R\$ 59.613,47 (cinquenta e nove mil, seiscentos e treze reais, e quarenta e sete centavos) refere-se a consignações, credores da entidade e cota parte e ajustes de exercícios anteriores.



Avaliações sobre os fatos contábeis

PASSIVO NÃO CIRCULANTE

PATRIMONIO LÍQUIDO

O Patrimônio Líquido é construído de recursos próprios sofrendo em decorrência de Superávit e ou Déficit apurados anualmente. Até o exercício de 2019, o Conselho Regional de Medicina Veterinária do Estado do Amapá, apresentou um Superávit Financeiro Acumulado de R\$ 553.457,76 (quinhentos e cinquenta e três mil, quatrocentos e cinquenta e sete reais, e setenta e seis centavos).

RESULTADO PATRIMONIAL DO EXERCÍCIO

O Resultado Patrimonial do Exercício foi apurado de acordo com o Art. 104 da Lei 4.320/64. O Conselho Regional de Medicina Veterinária do Estado do Amapá apresentou no exercício de 2019 um Superávit de R\$ 20.361,53(vinte mil, trezentos e sessenta e um reais, e cinquenta e três centavos). A composição do Superávit em 31/12/2019 foi a seguinte:

Varição Patrimonial Aumentativa ...R\$240.855,95

(-) Varição Patrimonial Diminutiva.R\$220.494,42

(=) Superávit Patrimonial apurado em 31/12/2019..R\$
20.361,53

O resultado apurado no exercício foi realizado com base no regime de competência da receita e despesas, escriturados o sistema patrimonial.



Avaliações sobre os fatos contábeis

DEMONSTRAÇÃO DO FLUXO DE CAIXA

De acordo com o Manual de Contabilidade Aplicada ao Setor Público, Volume V, da Secretaria do Tesouro Nacional – STN, a demonstração do Fluxo de Caixa tem o objetivo de contribuir para transparência da Gestão Pública, pois permite um melhor gerenciamento e controle financeiro dos órgãos e entidades do Setor Público.

O Fluxo de Caixa foi elaborado pelo método direto, evidenciando as movimentações havidas no caixa e nos equivalentes.

O Fluxo de Caixa das operações compreende os ingressos decorrentes de receitas correntes e ingressos extras orçamentários, dos desembolsos da despesa corrente e dos desembolsos extra orçamentários, bem como dos desembolsos da Despesa de Capital.

A demonstração do Fluxo de Caixa de 2019 está assim demonstrada:

- INGRESSOS:
 - Receita Corrente: R\$ 262.487,08
- DESEMBOLSOS:
 - Despesas Correntes: R\$ 220.494,42
 - Apuração do Fluxo de Caixa do Período R\$ 24.615,97

Houve um acréscimo no Resultado do Fluxo de Caixa Equivalente no exercício 2019, em relação ao exercício de 2018, de R\$ 24.615,97 (vinte e quatro mil, seiscentos e quinze reais e noventa e sete centavos), considerando que o saldo Inicial do exercício foi de R\$ 1.250,32, e o saldo em 31/12/2019 foi de R\$ 25.866,29

CRMV / AP

Conselho Regional

CNPJ: 07.217.693/0001-18

Período: 01/01/2019 a 31/12/2019

Balanco Patrimonial

ATIVO		PASSIVO	
Especificação	Exercício Atual	Especificação	Exercício Atual
ATIVO CIRCULANTE	577.623,84	PASSIVO CIRCULANTE	67.723,77
CAIXA E EQUIVALENTES DE CAIXA	25.866,29	OBRIGACOES TRABALHISTAS, PREVIDENCIARIAS E ASSISTENCIAIS A PAGAR A CURTO PRAZO	6.621,82
CREDITOS A CURTO PRAZO	540.892,97	EMPRÉSTIMOS E FINANCIAMENTOS A CURTO PRAZO	0,00
DEMAIS CREDITOS E VALORES DE CURTO PRAZO	10.864,58	FORNECEDORES E CONTAS A PAGAR A CURTO PRAZO	600,06
INVESTIMENTOS E APLICACOES TEMPORARIAS A CURTO PRAZO	0,00	OBRIGAÇÕES FISCAIS A CURTO PRAZO	888,42
ESTOQUE	0,00	PROVISÕES A CURTO PRAZO	0,00
VARIACOES PATRIMONIAIS DIMINUTIVAS PAGAS ANTECIPADAMENTE	0,00	DEMAIS OBRIGACOES A CURTO PRAZO	59.613,47
ATIVO NAO-CIRCULANTE	43.557,69	PASSIVO NAO-CIRCULANTE	0,00
ATIVO REALIZAVEL A LONGO PRAZO	0,00	OBRIGACOES TRABALHISTAS, PREVIDENCIARIAS E ASSISTENCIAIS A PAGAR A LONGO PRAZO	0,00
INVESTIMENTOS	0,00	EMPRESTIMOS E FINANCIAMENTOS A LONGO PRAZO	0,00
IMOBILIZADO	43.557,69	FORNECEDORES A LONGO PRAZO	0,00
BENS MOVEIS	43.557,69	OBRIGACOES FISCAIS A LONGO PRAZO	0,00
INTANGIVEL	0,00	PROVISÕES A LONGO PRAZO	0,00
	0,00	DEMAIS OBRIGACOES A LONGO PRAZO	0,00
	0,00	RESULTADO DIFERIDO	0,00
		TOTAL DO PASSIVO	67.723,77



		PATRIMÔNIO LÍQUIDO	
		Especificação	Exercício Atual
		Patrimônio Social e Capital Social	0,00
		Ajuste de avaliação Patrimonial	0,00
		Demais Reservas	0,00
		Resultados Acumulados	553.457,76
		TOTAL DO PATRIMÔNIO LÍQUIDO	553.457,76
TOTAL	621.181,53	TOTAL	621.181,53
ATIVO FINANCEIRO	620.481,53	PASSIVO FINANCEIRO	51.591,08
ATIVO PERMANENTE	700,00	PASSIVO PERMANENTE	24.195,08
SALDO PATRIMONIAL			545.395,37

Compensações

ESPECIFICAÇÃO	Exercício Atual	ESPECIFICAÇÃO	Exercício Atual
Saldo do Atos Potenciais Ativos		Saldo do Atos Potenciais Passivos	
Execução de Garantias e Contragarantias Recebidas	0,00	Execução de Garantias e Contragarantias Concedidas	0,00
Execução de Direitos Conveniados	0,00	Execução de Obrigações Conveniadas	0,00
Execução de Direitos Contratuais	0,00	Execução de Obrigações Contratuais	0,00
Execução de Outros Atos Potenciais do Ativo	0,00	Execução de Outros Atos Potenciais do Passivo	0,00
TOTAL	0,00	TOTAL	0,00

Quadro do Superávit/Déficit Financeiro

	Exercício Atual	Exercício Anterior
Superávit Financeiro	568.890,45	526.215,13

 José Renato Ribeiro
 Presidente
 CRMV/AP 028
 285.531.952-87

 Camilo Pantoja Creão
 Tesoureiro
 CRMV/AP 138
 682.747.852-15

 Anna Paula do Rosario Ramos
 Contadora
 CRC/AP 002190/O-9
 682.724.562-49

CRMV / AP

Conselho Regional

CNPJ: 07.217.693/0001-18

Período: 01/01/2019 a 31/12/2019

Balço Orçamentário

RECEITAS ORÇAMENTÁRIAS	PREVISÃO INICIAL	PREVISÃO ATUALIZADA	RECEITAS REALIZADAS	SALDO
RECEITAS CORRENTES	306.500,00	306.500,00	262.487,08	-44.012,92
RECEITA TRIBUTÁRIA	19.000,00	19.000,00	7.822,62	-11.177,38
TAXA PELA PRESTAÇÃO DE SERVIÇOS	19.000,00	19.000,00	7.822,62	-11.177,38
TAXAS E EMOLUMENTOS	19.000,00	19.000,00	7.822,62	-11.177,38
RECEITAS DE CONTRIBUIÇÕES	110.000,00	110.000,00	79.603,39	-30.396,61
CONTRIBUIÇÕES DE INTERESSE DAS CATEGORIAS PROFISSIONAIS	110.000,00	110.000,00	79.603,39	-30.396,61
ANUIDADES - PESSOAS FÍSICAS	60.000,00	60.000,00	50.063,67	-9.936,33
ANUIDADES - PESSOAS JURÍDICAS	50.000,00	50.000,00	29.539,72	-20.460,28
RECEITAS FINANCEIRAS	3.900,00	3.900,00	1.461,07	-2.438,93
JUROS E ENCARGOS DE MORA SOBRE BENS E SERVIÇOS	900,00	900,00	0,00	-900,00
JUROS DE MORA	900,00	900,00	0,00	-900,00
MULTA POR MORA	1.000,00	1.000,00	1.136,09	136,09
OUTRAS MULTAS	1.000,00	1.000,00	1.136,09	136,09
REMUNERAÇÃO DE DEP.BANC. E APLICAÇÕES FINANCEIRAS	2.000,00	2.000,00	324,98	-1.675,02
RENDIMENTOS DE APLICAÇÕES FINANCEIRAS	2.000,00	2.000,00	324,98	-1.675,02
TRANSFERENCIAS CORRENTES	173.600,00	173.600,00	173.600,00	0,00
TRANSFERENCIAS INTRA GOVERNAMENTAIS	173.600,00	173.600,00	173.600,00	0,00
TRANSFERENCIAS INTRA GOVERNAMENTAIS	173.600,00	173.600,00	173.600,00	0,00
RECEITAS DE CAPITAL	372.000,00	372.000,00	0,00	-372.000,00



Evite imprimir. Colabore com o meio ambiente.

RECEITAS ORÇAMENTÁRIAS	PREVISÃO INICIAL	PREVISÃO ATUALIZADA	RECEITAS REALIZADAS	SALDO
TRANSFERÊNCIAS DE CAPITAL	372.000,00	372.000,00	0,00	-372.000,00
TRANSFERÊNCIAS DE CAPITAL	372.000,00	372.000,00	0,00	-372.000,00
TRANSFERÊNCIAS DE CAPITAL	372.000,00	372.000,00	0,00	-372.000,00
RECURSOS ARRECADADOS EM EXERCÍCIOS ANTERIORES	0,00	0,00	0,00	0,00
SUB-TOTAL DAS RECEITAS	678.500,00	678.500,00	262.487,08	-416.012,92
DÉFICIT	0,00	0,00	0,00	0,00
TOTAL	678.500,00	678.500,00	262.487,08	-416.012,92

DESPESAS ORÇAMENTÁRIAS	DOTAÇÃO INICIAL	DOTAÇÃO ATUALIZADA	DESPESAS EMPENHADAS	DESPESAS LIQUIDADAS	DESPESAS PAGAS	SALDO DOTAÇÃO
DESPESAS CORRENTES	294.500,00	294.500,00	228.556,81	220.494,42	220.494,42	65.943,19
PESSOAL, ENCARGOS E BENEFÍCIOS	134.900,00	136.323,96	132.093,55	127.806,37	127.806,37	4.230,41
PESSOAL	106.300,00	98.623,96	95.052,53	95.052,53	95.052,53	3.571,43
ENCARGOS PATRONAIS	20.000,00	30.100,00	29.834,63	25.547,45	25.547,45	265,37
ENCARGOS PATRONAIS - FGTS	8.600,00	7.600,00	7.206,39	7.206,39	7.206,39	393,61
USO DE BENS E SERVIÇOS	123.000,00	123.076,04	94.734,66	90.959,45	90.959,45	28.341,38
MATERIAL DE CONSUMO	14.000,00	14.000,00	3.768,58	3.768,58	3.768,58	10.231,42
SERVIÇOS	109.000,00	109.076,04	90.966,08	87.190,87	87.190,87	18.109,96
TRIBUTARIAS CONTRIBUTIVAS	6.600,00	6.600,00	1.728,60	1.728,60	1.728,60	4.871,40
IMPOSTOS, TAXAS E CONTRIBUIÇÕES DE MELHORIA	6.600,00	6.600,00	1.728,60	1.728,60	1.728,60	4.871,40
DEMAIS DESPESAS CORRENTES	30.000,00	28.500,00	0,00	0,00	0,00	28.500,00
FATOS GERADORES DIVERSOS	30.000,00	28.500,00	0,00	0,00	0,00	28.500,00
DESPESAS DE CAPITAL	384.000,00	384.000,00	11.720,35	11.720,35	11.720,35	372.279,65
INVESTIMENTOS, AÇÕES E EQUIPAMENTOS E MATERIAL PERMANENTE	253.000,00	253.000,00	11.720,35	11.720,35	11.720,35	241.279,65
INVESTIMENTOS	253.000,00	253.000,00	11.720,35	11.720,35	11.720,35	241.279,65
INVERSÕES FINANCEIRAS	131.000,00	131.000,00	0,00	0,00	0,00	131.000,00
BENS IMÓVEIS	131.000,00	131.000,00	0,00	0,00	0,00	131.000,00



DESPESAS ORÇAMENTÁRIAS	DOTAÇÃO INICIAL	DOTAÇÃO ATUALIZADA	DESPESAS EMPENHADAS	DESPESAS LIQUIDADAS	DESPESAS PAGAS	SALDO DOTAÇÃO
SUB-TOTAL DAS DESPESAS	678.500,00	678.500,00	240.277,16	232.214,77	232.214,77	438.222,84
SUPERÁVIT	0,00	0,00	22.209,92	0,00	0,00	-22.209,92
TOTAL	678.500,00	678.500,00	262.487,08	232.214,77	232.214,77	416.012,92

Macapá-AP, 31 de dezembro de 2019

José Renato Ribeiro
Presidente
CRMv/AP 028
285.531.952-87

Camilo Pantoja Creão
Tesoureiro
CRMv/AP 138
682.747.852-15

Anna Paula do Rosario Ramos
Contadora
CRC/AP 002190/O-9
682.724.562-49

Balanço Financeiro

INGRESSOS			DISPÊNDIOS		
ESPECIFICAÇÃO	Exercício Atual	Exercício Anterior	ESPECIFICAÇÃO	Exercício Atual	Exercício Anterior
Receita Orçamentária	262.487,08	87.078,63	Despesa Orçamentária	240.277,16	115.317,69
RECEITA REALIZADA	262.487,08	87.078,63	CREDITO EMPENHADO A LIQUIDAR	8.062,39	9.276,18
RECEITAS CORRENTES	262.487,08	87.078,63	CREDITO EMPENHADO – PAGO	232.214,77	106.041,51
RECEITA TRIBUTÁRIA	7.822,62	8.290,89	DESPESAS CORRENTES	220.494,42	106.041,51
TAXA PELA PRESTAÇÃO DE SERVIÇOS	7.822,62	8.290,89	PESSOAL, ENCARGOS E BENEFÍCIOS	127.806,37	56.911,38
TAXAS E EMOLUMENTOS	7.822,62	8.290,89	USO DE BENS E SERVIÇOS	90.959,45	48.933,51
RECEITAS DE CONTRIBUIÇÕES	79.603,39	77.002,33	TRIBUTARIAS CONTRIBUITIVAS	1.728,60	196,62
CONTRIBUIÇÕES DE INTERESSE DAS CATEGORIAS PROFISSIONAIS	79.603,39	77.002,33	DESPESAS DE CAPITAL	11.720,35	
ANUIDADES - PESSOAS FÍSICAS	50.063,67	40.149,94	INVESTIMENTOS, AÇÕES E EQUIPAMENTOS E MATERIAL PERMANENTE	11.720,35	
ANUIDADES - PESSOAS JURÍDICAS	29.539,72	36.852,39			
RECEITAS FINANCEIRAS	1.461,07	1.785,41			
MULTA POR MORA	1.136,09	550,23			
OUTRAS MULTAS	1.136,09	550,23			
REMUNERAÇÃO DE DEP.BANC. E APLICAÇÕES FINANCEIRAS	324,98	1.235,18			
RENDIMENTOS DE APLICAÇÕES FINANCEIRAS	324,98	1.235,18			
TRANSFERENCIAS CORRENTES	173.600,00				
TRANSFERENCIAS INTRA GOVERNAMENTAIS	173.600,00				
TRANSFERENCIAS INTRA GOVERNAMENTAIS	173.600,00				



INGRESSOS			DISPÊNDIOS		
ESPECIFICAÇÃO	Exercício Atual	Exercício Anterior	ESPECIFICAÇÃO	Exercício Atual	Exercício Anterior
Transferências Financeiras Recebidas			Transferências Financeiras Concedidas		
Recebimentos Extraorçamentários	45.761,02	37.571,15	Pagamentos Extraorçamentários	43.354,97	21.761,69
Inscrição de Restos a Pagar Não Processados	8.062,39	9.276,18	Pagamentos de Restos a Pagar Não Processados		7.692,79
Inscrição de Restos a Pagar Processados			Pagamentos de Restos a Pagar Processados		
Depósitos Restituíveis e Valores Vinculados	7.953,29	316,40	Depósitos Restituíveis e Valores Vinculados	11,90	
Outros Recebimentos Extraorçamentários	29.745,34	27.978,57	Outros Pagamentos Extraorçamentários	43.343,07	14.068,90
Saldo em espécie do Exercício Anterior	1.250,32	13.679,92	Saldo em espécie para o Exercício Seguinte	25.866,29	1.250,32
Caixa e Equivalente de Caixa	1.250,32	13.679,92	Caixa e Equivalente de Caixa	25.866,29	1.250,32
Depósitos. Rest. Vlr Vinculados			Depósitos. Rest. Vlr Vinculados		
Total:	309.498,42	138.329,70		309.498,42	138.329,70

Macapá-AP, 31 de dezembro de 2019

José Renato Ribeiro
Presidente
CRMV/AP 028
285.531.952-87

Camilo Pantoja Creão
Tesoureiro
CRMV/AP 138
682.747.852-15

Anna Paula do Rosario Ramos
Contadora
CRC/AP 002190/O-9
682.724.562-49

CRMV / AP

Conselho Regional

CNPJ: 07.217.693/0001-18

Período: 01/01/2019 a 31/12/2019

Variações Patrimoniais

VARIACIONES PATRIMONIAIS QUANTITATIVAS					
	Exercício Atual	Exercício Anterior		Exercício Atual	Exercício Anterior
VARIACAO PATRIMONIAL AUMENTATIVA	240.855,95	403.954,77	VARIACAO PATRIMONIAL DIMINUTIVA	220.494,42	113.734,30
IMPOSTOS, TAXAS E CONTRIBUICOES DE MELHORIA	2.816,50	9.484,33	PESSOAL E ENCARGOS	127.806,37	62.001,58
TAXAS	2.816,50	9.484,33	REMUNERACAO A PESSOAL	95.052,53	48.415,99
TAXAS PELA PRESTACAO DE SERVICOS	2.816,50	9.484,33	REMUNERACAO A PESSOAL ATIVO CIVIL - ABRANGIDOS PELO RGPS	95.052,53	48.415,99
CONTRIBUICOES	63.750,00	199.378,42	ENCARGOS PATRONAIS	32.753,84	13.585,59
CONTRIBUICOES DE INTERESSE DAS CATEGORIAS PROFISSIONAIS	63.750,00	199.378,42	ENCARGOS PATRONAIS - RGPS	25.547,45	9.388,24
CONTRIBUICOES SOCIAIS	63.750,00	199.378,42	ENCARGOS PATRONAIS - FGTS	7.206,39	4.197,35
VARIACOES PATRIMONIAIS AUMENTATIVAS FINANCEIRAS	689,45	195.092,02	USO DE BENS, SERVICOS E CONSUMO DE CAPITAL FIXO	90.959,45	51.536,10
JUROS E ENCARGOS DE MORA	0,00	65.547,73	USO DE MATERIAL DE CONSUMO	3.768,58	528,00
JUROS E ENCARGOS DE MORA SOBRE FORNECIMENTOS DE BENS E SERVIÇOS	0,00	65.547,73	CONSUMO DE MATERIAL	3.768,58	528,00
VARIACOES MONETARIAS E CAMBIAIS	0,00	37.325,32	SERVICOS	87.190,87	51.008,10
OUTRAS VARIACOES MONETARIAS E CAMBIAIS	0,00	37.325,32	DIARIAS	5.820,00	700,00
OUTRAS VARIACOES PATRIMONIAIS AUMENTATIVAS – FINANCEIRAS	689,45	92.218,97	SERVICOS TERCEIROS - PF	51.761,12	37.557,66
OUTRAS VARIACOES PATRIMONIAIS AUMENTATIVAS – FINANCEIRAS	689,45	92.218,97	SERVICOS TERCEIROS - PJ	29.609,75	12.750,44
TRANSFERENCIAS RECEBIDAS	173.600,00	0,00	TRIBUTARIAS	1.728,60	196,62
TRANSFERENCIAS INTRA GOVERNAMENTAIS	173.600,00	0,00	IMPOSTOS, TAXAS E CONTRIBUICOES DE MELHORIA	1.728,60	196,62
TRANSFERENCIAS INTRA GOVERNAMENTAIS	173.600,00	0,00	IMPOSTOS, TAXAS E CONTRIBUICOES DE MELHORIA	1.728,60	196,62
Total das Variações Ativas :	240.855,95	403.954,77	Total das Variações Passivas :	220.494,42	113.734,30
Déficit do Exercício		RESULTADO PATRIMONIAL	Superávit do Exercício	20.361,53	290.220,47

Total	240.855,95	403.954,77	Total	240.855,95	403.954,77
-------	------------	------------	-------	------------	------------

Macapá-AP, 31 de dezembro de 2019

José Renato Ribeiro
Presidente
CRMV/AP 028
285.531.952-87

Camilo Pantoja Creão
Tesoureiro
CRMV/AP 138
682.747.852-15

Anna Paula do Rosario Ramos
Contadora
CRC/AP 002190/O-9
682.724.562-49

Demonstração dos Fluxos de Caixa

	Exercício Atual	Exercício Anterior
FLUXO DE CAIXA DAS ATIVIDADES DAS OPERAÇÕES		
INGRESSOS		
RECEITAS CORRENTES	262.487,08	87.078,63
RECEITA TRIBUTÁRIA	7.822,62	8.290,89
TAXA PELA PRESTAÇÃO DE SERVIÇOS	7.822,62	8.290,89
TAXAS E EMOLUMENTOS	7.822,62	8.290,89
RECEITAS DE CONTRIBUIÇÕES	79.603,39	77.002,33
CONTRIBUIÇÕES DE INTERESSE DAS CATEGORIAS PROFISSIONAIS	79.603,39	77.002,33
ANUIDADES - PESSOAS FÍSICAS	50.063,67	40.149,94
ANUIDADES - PESSOAS JURÍDICAS	29.539,72	36.852,39
RECEITAS FINANCEIRAS	1.461,07	1.785,41
MULTA POR MORA	1.136,09	550,23
OUTRAS MULTAS	1.136,09	550,23
REMUNERAÇÃO DE DEP.BANC. E APLICAÇÕES FINANCEIRAS	324,98	1.235,18
RENDIMENTOS DE APLICAÇÕES FINANCEIRAS	324,98	1.235,18
TRANSFERENCIAS CORRENTES	173.600,00	0,00
TRANSFERENCIAS INTRA GOVERNAMENTAIS	173.600,00	0,00
TRANSFERENCIAS INTRA GOVERNAMENTAIS	173.600,00	0,00
OUTROS INGRESSOS	37.698,63	28.294,97
DESEMBOLSOS		
DESPESAS CORRENTES	220.494,42	106.041,51
PESSOAL, ENCARGOS E BENEFÍCIOS	127.806,37	56.911,38
USO DE BENS E SERVIÇOS	90.959,45	48.933,51
TRIBUTARIAS CONTRIBUITIVAS	1.728,60	196,62
OUTROS DESEMBOLSOS	43.354,97	21.761,69
FLUXO DE CAIXA LÍQUIDO DAS ATIVIDADES DAS OPERAÇÕES	36.336,32	-12.429,60
FLUXO DE CAIXA DAS ATIVIDADES DE INVESTIMENTO		
INGRESSOS		
DESEMBOLSOS		
INVESTIMENTOS, AÇÕES E EQUIPAMENTOS E MATERIAL PERMANENTE	11.720,35	0,00
FLUXO DE CAIXA LÍQUIDO DAS ATIVIDADES DE INVESTIMENTO	-11.720,35	0,00
FLUXO DE CAIXA DAS ATIVIDADES DE FINANCIAMENTO		
INGRESSOS		
DESEMBOLSOS		
FLUXO DE CAIXA LÍQUIDO DAS ATIVIDADES DE FINANCIAMENTO	0,00	0,00
APURAÇÃO DO FLUXO DE CAIXA DO PERÍODO		
GERAÇÃO LÍQUIDA DE CAIXA E EQUIVALENTES DE CAIXA	24.615,97	-12.429,60

CAIXA E EQUIVALENTES DE CAIXA INICIAL	1.250,32	13.679,92
CAIXA E EQUIVALENTES DE CAIXA FINAL	25.866,29	1.250,32



Outras
informações
relevantes

Este Relatório do CRMV/AP objetiva-se como prestação de contas deste Regional referente ao exercício de 2019. A gestão atual vem esforçando-se para alcançar as metas planejadas dentro das funções previstas na Lei. Todo esse esforço vislumbra uma oferta de trabalho cada vez melhor qualitativamente para a sociedade amapaense, e contamos com o apoio de todos os profissionais da classe inscritos neste regional.



A Redação do Relato Integrado adotou como metodologia de trabalho a aprendizagem colaborativa e cooperativa, onde buscou-se a aprendizagem como efeito colateral de uma interação entre os setores que trabalharam em sistema de interdependência na construção da visão do Relatório.

Os trabalhos foram coordenados pela Gerência Diretoria, e contou com a participação dos Departamentos Administrativo, Financeiro, Contabilidade, Fiscalização, e Cadastro.



Anexos e apêndices

Declaração de Integridade do Relatório de Gestão

O CRMV/AP apresenta seu relatório de Gestão, atendendo as diretrizes estabelecidas na IN TCU Nº 63/2010, nas DNs TCU Nº 178/2019, 180/2019 e na Portaria TCU Nº 378/2019, e assegura a integridade das informações contidas neste Relatório de Gestão.

As áreas são responsáveis pela **integridade** das informações, aqui prestadas e o conteúdo foi aprovado pela Área de Governança desta Autarquia Federal.

Por Fim, entendemos que foi aplicado o pensamento coletivo na preparação e na apresentação deste Relatório, fazendo com que se tornasse uma experiência bastante Positiva de trabalho em equipe e de desenvolvimento do senso de responsabilidade (nos responsáveis das áreas) pela gestão das informações prestadas.



RELATORIO DE GESTÃO 2019

